



CAMARA MUNICIPAL DE TAPURAH
ESTADO DE MATO GROSSO
CNPJ: 33.005.083.0001/60

Ofício n. 009/AELTON/2025

Tapurah-MT, 25 de setembro de 2025.

Assunto: Relatório de Prestação de Contas.

Excelentíssimo Senhor Presidente,

Venho à presença de Vossa Excelência, encaminhar Relatório de Prestação de Contas referente à Verba Indenizatória disponibilizada ao vereador no mês de setembro de 2025.

Outrossim, segue em anexo os respectivos comprovantes de pagamentos e demais documentos pertinentes de acordo com o previsto na Lei 1.609 de 25 de junho de 2024.

Certo do atendimento do presente, que ora se faz necessário, elevo meus protestos de elevada estima e distinta consideração.

Atenciosamente,

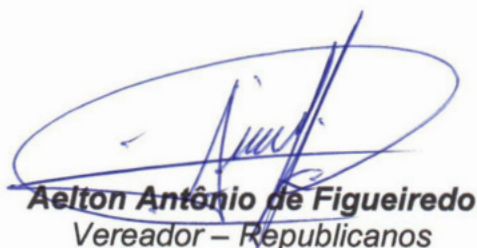
Aelton Antônio de Figueiredo
Vereador – Republicanos



CAMARA MUNICIPAL DE TAPURAH
ESTADO DE MATO GROSSO
CNPJ: 33.005.083.0001/60

RELATÓRIO DE PRESTAÇÃO DE CONTAS
VERBA INDENIZATÓRIO
(Lei 1.609/2024)

PROCESSO	09/2025	DATA RECEBIMENTO	25.09.2025
VEREADOR	Aelton Antônio Figueiredo		
PERÍODO	De 25.08.2025 à 25.09.2025		

RELATÓRIO SINTÉTICO DE DESPESAS	
1 – Valor Total Verba Indenizatória.	R\$ 2.500,00

RELATÓRIO ANALÍTICO			
Nº	Data	Atividade	Relatório de Atividade Desenvolvida
01	25.08.2025 a 25.09.2025	Abastecimento de veículo	Abastecimento de veículo particular para atividade parlamentar.
02	25.08.2025 a 25.09.2025	Gastos com Assessoria Jurídica	Gastos com assessoria jurídica para auxiliar no acompanhamento dos projetos e movimentação de ações judiciais.
03	25.08.2025 a 25.09.2025	Outras despesas do exercício do mandato, reconhecidas pelo TCE.	Despesas de alimentação em deslocamento no exercício da atividade parlamentar.
04	25.08.2025 a 25.09.2025	Reunião com Secretários Municipais, Prefeito e Vice-Prefeito.	Tratar de Assuntos relacionados ao atendimento das demandas da população e aos serviços que estão sendo executados.
05	25.08.2025 a 25.09.2025	Reunião de Comissões Permanentes e Sessões Ordinárias	Participou das sessões e reuniões de comissões que se realizaram no mês.
06	10.09.2025	Município de Cuiabá	Comparecer a agenda marcada com a Deputada Dilmar Dal Bosco

Tapurah-MT, 25 de setembro de 2025.

Aelton Antônio de Figueiredo
Vereador – Republicanos

DECLARAÇÃO DE VISITA

ASSUNTO: VISITA AO GABINETE

CUIABÁ, 01 DE SETEMBRO DE 2025.

VENHO POR MEIO DESTA INFORMAR QUE O VEREADOR SR **AELTON ANTONIO FIGUEIREDO**, DO MUNICÍPIO DE **TAPURAH**, ESTEVE NESTE GABINETE DIA **01** DE SETEMBRO, REUNIDO COM O DEPUTADO E ASSESSORES, PARA TRATAR DE ASSUNTOS REFERENTES AO MUNICÍPIO.

ATENCIOSAMENTE,

DANIELLE ARAUJO MARTINS
ASSESSORA PARLAMENTAR
DEPUTADO DILMAR DAL BOSCO



Aet

CHURRASCARIA AGUIA BRANCA LTDA ME
CNPJ: 18.103.681/0001-89 IE: 134867696
FONE: 06533081317 FAX: 06533081317
AV PERIMETRAL DAS SAMAMBAIAS, 4300
, INDUSTRIAL SUL, Nova Mutum, MT
Documento Auxiliar da Nota Fiscal de
Consumidor Eletronica
CARTAO 86

Cod Descricao	Qtde	Un	Vl.Unit	Vl.Total
1 PASTEL	1	un	12,00	12,00
6 CAFE COM LEITE	1	un	6,00	6,00

Qtde. total de itens 2
VALOR TOTAL R\$ 18,00

FORMA PAGAMENTO VALOR PAGO
CARTAO 18,00

Consulte pela Chave de Acesso em
<http://www.sefaz.mt.gov.br/nfce/consultanfce?p=>

51250918103681000189650010003005631878451
211111

1780C95FB6C15012E363DFA1EA0258E6F4250D97
5125 0918 1036 8100 0189 6500 1000 3005
6318 7845 1842

NFC-e nº 300563 serie 1 01/09/2025 07:31:
35

Comprovante de Transação (NSU): 004041280

EMITIDA EM CONTINGENCIA
Pendente de autorizacao

CONSUMIDOR NAO IDENTIFICADO



Tributos Totais Incidentes (Lei F R\$ 0,00

Recebemos de AUTO POSTO CRISTO REI os produtos e/ou serviços constantes da Nota Fiscal Eletrônica indicada ao lado.

Destinatário: AELTON ANTONIO FIGUEIREDO - RUA DOS ANGICOS, 964 - CRISTO REI - Tapurah - MT.

Emissão: 24/09/2025 Valor Total: R\$ 100,00

DATA DO RECEBIMENTO

IDENTIFICAÇÃO E ASSINATURA DO RECEBEDOR

AUTO POSTO CRISTO REI

AV TOCANTINS 9992-33864, 527
CRISTO REI - TAPURAH - MT
Fone: (66) 9 9923-3864 CEP: 78573-000

DANFE

Documento Auxiliar da Nota Fiscal Eletrônica

0 - ENTRADA
1 - SAIDA

1

Nº 1516
Série 001
Folha 1/1

CHAVE DE ACESSO

5125 0937 1983 5600 0191 5500 1000 0015 1612 5961 4279

Consulta de autenticidade no portal da NF-e

www.nfe.fazenda.gov.br/portal ou no site da SEFAZ Autenticadora

PROTOCOLO DE AUTORIZAÇÃO DE USO

151.250.083.749.523 24/09/2025 13:30:37

NATUREZA DA OPERAÇÃO

VENDA DE COMBUSTÍVEL NFE

INSCRIÇÃO ESTADUAL

138154775

INSCRIÇÃO ESTADUAL DO SUBSTITUTO TRIBUTÁRIO

CNPJ

37.198.356/0001-91

DESTINATÁRIO / REMETENTE

NOME / RAZÃO SOCIAL

AELTON ANTONIO FIGUEIREDO

CNPJ / CPF

776.908.931-04

DATA DA EMISSÃO

24/09/2025

ENDEREÇO

RUA DOS ANGICOS, 964

BAIRRO / DISTRITO

CRISTO REI

CEP

78573-000

DATA DA SAÍDA

24/09/2025

MUNICÍPIO

TAPURAH

TELEFONE / FAX

4T (66) 9 9634-6327

INSCRIÇÃO ESTADUAL

HORA DA SAÍDA

13:30:26

FORMA DE PAGAMENTO

DESCRIÇÃO

Pagamento Instantâneo (PIX) - Estático

VALOR

100,00

CÁLCULO DO IMPOSTO

BASE DE CÁLCULO DO ICMS

0,00

VALOR DO ICMS

0,00

BASE DE CÁLCULO DO ICMS SUBSTITUIÇÃO

0,00

VALOR DO ICMS SUBSTITUIÇÃO

0,00

VALOR DO PIS

0,00

VALOR TOTAL DOS PRODUTOS

100,00

VALOR DO FRETE

0,00

VALOR DO SEGURO

0,00

DESCONTO

0,00

OUTRAS DESPESAS ACESSÓRIAS

0,00

VALOR DO IPI

0,00

VALOR DA COFINS

0,00

VALOR TOTAL DA NOTA

100,00

TRANSPORTADOR / VOLUMES

NOME / RAZÃO SOCIAL

FRETE POR CONTA

0-EMITENTE

CÓDIGO ANTT

PLACA DO VEÍCULO

UF

CNPJ / CPF

ENDEREÇO

MUNICÍPIO

UF

RB

INSCRIÇÃO ESTADUAL

QUANTIDADE

23

ESPÉCIE

LI

MARCA

NUMERAÇÃO

PESO BRUTO

PESO LÍQUIDO

DADOS DOS PRODUTOS / SERVIÇOS

CÓDIGO PRODUTO

000001

DESCRIÇÃO DO PRODUTO / SERVIÇO

ETANOL HIDRATADO

NCM/SH

22071090

T

3

CFOP

5656

UNID.

L

QUANTIDADE

22,779

VALOR UNITÁRIO

4,39

VALOR TOTAL

100,00

BASE DE CALC. ICMS

0,00

VALOR ICMS

0,00

VALOR IPI

0,00

ALÍQUOTA %

0,00

ICMS

0,00

ST

0,00

IPI

0,00

CÁLCULO DO ISSQN

INSCRIÇÃO MUNICIPAL

VALOR TOTAL DOS SERVIÇOS

0,00

BASE DE CÁLCULO DO ISSQN

0,00

VALOR TOTAL DO ISSQN

0,00

DADOS ADICIONAIS

INFORMAÇÕES COMPLEMENTARES

| Trib aprox R\$: 0,00 Federal e 12,50 Estadual
| Fonte: IBPT/empresometro.com.br 3E8D48
PROCON-MT: R. Joaquim Murtinho, 554 - Centro, Cuiabá - MT, 78020-290 FONE: (65) 3641-6400

RESERVADO AO FISCO

Recebemos de AUTO POSTO CRISTO REI os produtos e/ou serviços constantes da Nota Fiscal Eletrônica indicada ao lado. Destinatário: AELTON ANTONIO FIGUEIREDO - RUA DOS ANGICOS, 964 - CRISTO REI - Tapurah - MT. Emissão: 05/09/2025 Valor Total: R\$ 150,00		NF-e Nº 1495 Série 001
DATA DO RECEBIMENTO	IDENTIFICAÇÃO E ASSINATURA DO RECEBEDOR	

AUTO POSTO CRISTO REI AV TOCANTINS 9992-33864, 527 CRISTO REI - TAPURAH - MT Fone: (66) 9 9923-3864 CEP: 78573-000		DANFE Documento Auxiliar da Nota Fiscal Eletrônica - ENTRADA - SAÍDA Nº 1495 Série 001 Folha 1/1	 CHAVE DE ACESSO 5125 0937 1983 5600 0191 5500 1000 0014 9515 1544 1852 Consulta de autenticidade no portal da NF-e www.nfe.fazenda.gov.br/portal ou no site da SEFAZ Autenticadora
NATUREZA DA OPERAÇÃO: VENDA DE COMBUSTÍVEL NFE		PROTOCOLO DE AUTORIZAÇÃO DE USO 151.250.077.538.909 05/09/2025 18:56:01	
INSCRIÇÃO ESTADUAL 138154775	INSCRIÇÃO ESTADUAL DO SUBSTITUTO TRIBUTÁRIO		CNPJ 37.198.356/0001-91

DESTINATÁRIO / REMETENTE

NOME / RAZÃO SOCIAL AELTON ANTONIO FIGUEIREDO		CNPJ / CPF 776.908.931-04	DATA DA EMISSÃO 05/09/2025
ENDEREÇO RUA DOS ANGICOS, 964	Bairro / DISTRITO CRISTO REI	CEP 78573-000	DATA DA SAÍDA 05/09/2025
MUNICÍPIO TAPURAH	TELEFONE / FAX AT (66) 9 9634-6327	INSCRIÇÃO ESTADUAL	HORA DA SAÍDA 18:56:10

FORMA DE PAGAMENTO

DESCRIÇÃO Pagamento Instantâneo (PIX) - Estático	VALOR 150,00
--	------------------------

CÁLCULO DO IMPOSTO

BASE DE CÁLCULO DO ICMS	VALOR DO ICMS	BASE DE CÁLCULO DO ICMS SUBSTITUIÇÃO	VALOR DO ICMS SUBSTITUIÇÃO	VALOR DO PIS	VALOR TOTAL DOS PRODUTOS
0,00	0,00	0,00	0,00	0,00	150,00
VALOR DO FRETE	VALOR DO SEGURO	DESCONTO	OUTRAS DESPESAS ACESSÓRIAS	VALOR DO IPI	VALOR DA COFINS
0,00	0,00	0,00	0,00	0,00	0,00
					150,00

TRANSPORTADOR / VOLUMES

NOME / RAZÃO SOCIAL		FRETE POR CONTA 0-EMITENTE	CÓDIGO ANTT	PLACA DO VEÍCULO	UF	CNPJ / CPF
ENDEREÇO		MUNICÍPIO	UF	RB:	INSCRIÇÃO ESTADUAL	
QUANTIDADE 34	ESPÉCIE LI	MARCA	NUMERAÇÃO	PESO BRUTO	PESO LÍQUIDO	

DADOS DOS PRODUTOS / SERVIÇOS

CÓDIGO PRODUTO	DESCRIÇÃO DO PRODUTO / SERVIÇO	NCM/SH	T	CFOP	UNID.	QUANTIDADE	VALOR UNITÁRIO	VALOR TOTAL	BASE DE CALC. ICMS	VALOR ICMS	VALOR IPI	ALÍQUOTA %		
000001	ETANOL HIDRATADO	22071090	0	5656	LI	34,169	4,39	150,00	0,00	0,00	0,00	ICMS	ST	IPI

CÁLCULO DO ISSQN

INSCRIÇÃO MUNICIPAL	VALOR TOTAL DOS SERVIÇOS 0,00	BASE DE CÁLCULO DO ISSQN 0,00	VALOR TOTAL DO ISSQN 0,00
---------------------	---	---	-------------------------------------

DADOS ADICIONAIS

INFORMAÇÕES COMPLEMENTARES Trib aprox R\$: 0,00 Federal e 18,75 Estadual Fonte: IBPT/empresometro.com.br 3E8D48 PROCON-MT: R. Joaquim Murtinho, 554 - Centro, Cuiabá - MT, 78020-290 FONE: (65) 3641-6400	RESERVADO AO FISCO
--	--------------------



JANNER

ADVOCACIA E ASSESSORIA JURÍDICA

RECIBO

R\$1.500,00

Recebi dos Vereadores Aelton Figueiredo, Daniele Zottis, Elder Gobbi e Diego Grendene a importância de R\$ 1.500,00 (um mil e quinhentos reais), referente a prestação de serviço de assessoria jurídica legislativa, pelo que firmo o presente recibo dando plena e geral quitação da quantia recebida.

Tapurah/MT, 25 de setembro de 2025

**PAULO ROBERTO
JANNER DE ABREU**

Assinado digitalmente por PAULO ROBERTO JANNER DE ABREU
ND: C=BR, O=ICP-Brasil, OU=AC OAB, DN=23109187000181,
OU=Certificado Digital, OU=Assessoria Tipo AB, OU=ADVOCADO,
CN=PAULO ROBERTO JANNER DE ABREU
Localização
Data: 2025.09.25 09:52:58-04'00'
Fonte PDF Reader Versão: 2024.4.0

Paulo Roberto Janner de Abreu



CAMARA MUNICIPAL DE TAPURAH
ESTADO DE MATO GROSSO
CNPJ: 33.005.083.0001/60

Ofício n. 009/CLEOMAR/2025

Tapurah-MT, 25 de setembro de 2025.

Assunto: Relatório de Prestação de Contas.

Excelentíssimo Senhor Presidente,

Venho à presença de Vossa Excelência, encaminhar Relatório de Prestação de Contas referente à Verba Indenizatória disponibilizada ao vereador no mês de setembro de 2025.

Outrossim, segue em anexo os respectivos comprovantes de pagamentos e demais documentos pertinentes de acordo com o previsto na Lei 1.609 de 25 de junho de 2024.

Certo do atendimento do presente, que ora se faz necessário, elevo meus protestos de elevada estima e distinta consideração.

Atenciosamente,

Cleomar Eterno de Campos
Vereador – PL



CAMARA MUNICIPAL DE TAPURAH
ESTADO DE MATO GROSSO
CNPJ: 33.005.083.0001/60

RELATÓRIO DE PRESTAÇÃO DE CONTAS
VERBA INDENIZATÓRIO

(Lei 1.609/2024)

PROCESSO	09/2025	DATA RECEBIMENTO	25.09.2025
VEREADOR	Cleomar Eterno de Campos		
PERÍODO	De 25.08.2025 à 25.09.2025		

RELATÓRIO SINTÉTICO DE DESPESAS

1 – Valor Total Verba Indenizatória.

R\$ 2.500,00

RELATÓRIO ANALÍTICO

Nº	Data	Atividade	Relatório de Atividade Desenvolvida
01	25.08.2025 a 25.09.2025	Abastecimento de veículo	Abastecimento de veículo particular para atividade parlamentar.
02	25.08.2025 a 25.09.2025	Reunião com Secretários Municipais, Prefeito e Vice-Prefeito.	Tratar de Assuntos relacionados ao atendimento das demandas da população e aos serviços que estão sendo executados.
03	25.08.2025 a 25.09.2025	Gastos com telefonia móvel	Gastos com uso de telefonia móvel particular em serviço de atividade parlamentar.
04	25.08.2025 a 25.09.2025	Outras despesas do exercício do mandato, reconhecidas pelo TCE.	Despesas de alimentação em deslocamento no exercício da atividade parlamentar.
05	25.08.2025 a 25.09.2025	Reunião de Comissões Permanentes e Sessões Ordinárias	Participou das sessões e reuniões de comissões que se realizaram no mês.
06	16.08.2025 e 17.08.2025	Município do de Sorriso	Workshop Licitação na Prática para Servidores Públicos

Tapurah-MT, 25 de setembro de 2025.

Cleomar Eterno de Campos
Vereador – PL

CLEOMAR ETERNO DE CAMPOS
R BRASILIA 272
JARDIM JULIANA
78573-000 CUIABA MT

Seu número Claro
66 99659 0586

Período de uso
de 16/08/2025 a 15/09/2025

Vencimento
01/10/2025

Veja aqui o que está sendo cobrado:

1. Plano Contratado	R\$ 89,91
2. Outros Lançamentos	R\$ 1,95

Total a pagar R\$ 91,86



CANAIS DE ATENDIMENTO:

Acesse sua conta e outros serviços:
No app Minha Claro / No Whatsapp 11999910621
Na internet - minhaclaro.claro.com.br
Pelo celular *1052# / No Atendimento Claro 1052 / Ouvidoria - Ligue 08007010180
Fatura em braille ligue 1052 | Deficiente auditivo ou surdo acesse www.claro.com.br/minha-claro

1. PLANO CONTRATADO

VALOR R\$

Oferta Conjunta Claro MIX	119,90
Aplicativos Digitais	
Claro Pós 25GB [206]	
Desconto promocional	-29,99
Fidelidade até 08/05/2026	

Serviços Inclusos no seu Plano

25GB de Extraplay para aproveitar os apps selecionados
25GB de Internet do seu plano
Bônus de internet 20GB - Pós
Ligações Ilimitadas com o código 21
Passaporte Américas para uso em Roaming Internacional

SUBTOTAL - PLANO CONTRATADO	R\$	89,91
-----------------------------	-----	-------

2. OUTROS LANÇAMENTOS

VALOR R\$

Juros e Multa	1,95	
SUBTOTAL - OUTROS LANÇAMENTOS	R\$	1,95

TOTAL A PAGAR

R\$ 91,86

AVISOS AO CLIENTE

Regra de suspensão da inadimplência conforme RGC 765/2023 Art 70 a 73: Transcorridos 15 dias da Notificação do débito poderá ocorrer a Suspensão; e Transcorridos 60 dias da Suspensão, o contrato poderá ser rescindido. Da rescisão poderá ocorrer a inclusão do registro do débito junto aos órgãos de Proteção ao Crédito. Havendo pagamento antes da rescisão, o restabelecimento dos serviços ocorrerá em até 24h após a baixa. Contribuições para o FUST e FUNTEL (1% e 0,5% do valor dos serviços) não repassados ao cliente. Central Anatel: 1331. Doe sangue, doe vida! Acesse: hemo@ses.mt.gov.br ou (65) 3623-0044. Pague sua conta nos bancos credenciados: Bradesco, Banco do Brasil, CEF, Itaú, Santander e outros. As regras do roaming internacional sofrerão mudanças a partir de abril. Para conhecer, consulte o regulamento em <https://www.claro.com.br/empresas/celular/claro-passaporte>.

DOCUMENTO FINANCEIRO Nº 32498748/092025

Descrição	Valor ISS (R\$)	Valor cobrado (R\$)
App incluso na oferta - Skeelo ebook Premium		26,00
Desconto App incluso na oferta - Skeelo ebook Premium		-6,51
App incluso na oferta - SmartID Premium (Truecaller)	0,12	6,00
Desconto App incluso na oferta - SmartID Premium (Truecaller)	-0,03	-1,50
App incluso oferta - Claro Banca Premium		13,00
Desconto App incluso oferta - Claro Banca Premium		-3,25

Prezado Cliente, este boleto não quita saldos de meses anteriores.

Autenticação Mecânica
Para uso do banco



CLIENTE
CLEOMAR ETERNO DE CAMPOS

Débito Automático
130904312

Data de Vencimento
01/10/2025

Valor
R\$ 91,86

84890000000-2 91860162202-2 51001130904-0 31206816188-6



Autenticação Mecânica solicitamos não rasurar, dobrar ou perfurar esta parte da fatura, para não danificar o código de barras.

Pague
com
Pix



Pág. 1/ 4

DEGUSTARE BUFFET E EVENTOS LTDA
CNPJ: 48.764.025/0001-98 - I.E.: 139854231
AV TANCREDO NEVES, S/N - CENTRO
SORRISO / MT - CEP: 78890143

DANFE NFC-e
Documento Auxiliar da Nota Fiscal de

#	Código	Descrição	Qtd	Un	Vlr Unit	Valor do Item
001	29	BUFFET SEG - SEXTA				
			0.53	KG x	109.90	57.81
Qtd. Total de Itens						1
Valor Total Desconto					R\$	0.00
Valor Total					R\$	57.81

Número 18450 Série: 1
Emissão: 17/09/2025 12:51:32
Consulte pela chave de acesso em
<https://www.sefaz.mt.gov.br/nfce/consultanfce>
Chave de Acesso
5125 0948 7640 2500 0198 6500 1000 0184 5013 2493

CONSUMIDOR FINAL
CONSUMIDOR CPF:858.177.671-04

Protocolo de Autorização: 151250522215952 - Data: 17/09/2025 12:51:34

Status da nota: Autorizada

Consulta via Leitor QR Code



Villa Restaurante
CNPJ: 44.142.128/0001-65 - I.E.: 139059741
Avenida Vitoria, 941 - Centro
Ipiranga do Norte / MT - CEP: 78578000

DANFE NFC-e
Documento Auxiliar da Nota Fiscal de

#	Código	Descrição	Qtd	Un	Vlr Unit	Valor do Item
001	233	Buffet livre	1.00	un x	65.00	65.00
002	191	COCA 1L	1.00	un x	10.00	10.00
Qtd. Total de Itens						2
Valor Total Desconto					R\$	0.00
Valor Total					R\$	75.00

Número 24639 Série: 1
Emissão: 19/09/2025 12:27:36
Consulte pela chave de acesso em
<https://www.sefaz.mt.gov.br/nfce/consultanfce>
Chave de Acesso
5125 0944 1421 2800 0165 6500 1000 0246 3919 9405

CONSUMIDOR CPF:858.177.671-04
Protocolo de Autorização: 151250526160211 - Data: 19/09/2025 12:27:37

Status da nota: Autorizada

Consulta via Leitor QR Code





CERTIFICADO

A BLL Compras certifica que:

Cleomar Eterno de Campos

Participou do Workshop Licitação na Prática – **Para Gestores Públicos, realizado nos dias 16 e 17 de setembro**, com carga horária de **11 horas e 30 minutos**.

A capacitação abordou aspectos técnicos da Nova Lei de Licitações, com foco no planejamento das contratações, seleção de fornecedores e uso estratégico da BLL Compras como ferramenta de apoio à gestão pública, promovendo eficiência e conformidade nos processos.

Realização:



Apoio:



Rubia Oliveira
Diretora

Claudemir Ribeiro de Souza
Coordenador da Escola de Gestão
Sorrito-MT





CAMARA MUNICIPAL DE TAPURAH
ESTADO DE MATO GROSSO
CNPJ: 33.005.083.0001/60

Ofício n. 007/DAISE/2025

Tapurah-MT, 25 de setembro de 2025.

Assunto: Relatório de Prestação de Contas.

Excelentíssimo Senhor Presidente,

Venho à presença de Vossa Excelência, encaminhar Relatório de Prestação de Contas referente à Verba Indenizatória disponibilizada ao vereador no mês de setembro de 2025.

Outrossim, segue em anexo os respectivos comprovantes de pagamentos e demais documentos pertinentes de acordo com o previsto na Lei 1.609 de 25 de junho de 2024.

Certo do atendimento do presente, que ora se faz necessário, elevo meus protestos de elevada estima e distinta consideração.

Atenciosamente,

Daise Martins de Souza
Vereadora – PL



CAMARA MUNICIPAL DE TAPURAH
ESTADO DE MATO GROSSO
CNPJ: 33.005.083.0001/60

RELATÓRIO DE PRESTAÇÃO DE CONTAS
VERBA INDENIZATÓRIO
(Lei 1.609/2024)

PROCESSO	07/2025	DATA RECEBIMENTO	25.09.2025
VEREADOR	Daise Martins de Souza		
PERÍODO	De 25.08.2025 à 25.09.2025		

RELATÓRIO SINTÉTICO DE DESPESAS	
1 – Valor Total Verba Indenizatória.	R\$ 2.500,00

RELATÓRIO ANALÍTICO			
Nº	Data	Atividade	Relatório de Atividade Desenvolvida
01	25.08.2025 a 25.09.2025	Reunião com Secretários Municipais, Prefeito e Vice-Prefeito.	Tratar de Assuntos relacionados ao atendimento das demandas da população e aos serviços que estão sendo executados.
02	25.08.2025 a 25.09.2025	Gastos com telefonia móvel	Gastos com uso de telefonia móvel particular em serviço de atividade parlamentar.
03	25.08.2025 a 25.09.2025	Outras despesas do exercício do mandato, reconhecidas pelo TCE.	Despesas de alimentação em deslocamento no exercício da atividade parlamentar.
04	25.08.2025 a 25.09.2025	Abastecimento de veículo	Abastecimento de veículo particular para atividade parlamentar.
05	25.08.2025 a 25.09.2025	Reunião de Comissões Permanentes e Sessões Ordinárias	Participou das sessões e reuniões de comissões que se realizaram no mês
06	23.09.2025	Município de Cuiabá	COMPOL 2025 – Congresso de Comunicação Política e Institucional.
07	23.09.2025	Município de Cuiabá	Cumpriu agenda em Cuiabá – reunião com o Deputado Sebastião Rezende.

Tapurah-MT, 26 de setembro de 2025.

Daise Martins de Souza
Vereadora – PL

CERTIFICADO



Certifico que

Daise Martins de Souza

participou do **Compol Mato Grosso 2025**, no dia 23 de setembro de 2025, no
Teatro Gerrado Zulmira Canavarros, em Cuiabá/MT, com carga horária de 8 horas.

Realização



Patrocínio



BILHETE DE EMBARQUE

Empresa: NOVO CAMINHO SPE LTDA - 23/09/2025 19
34
Origem: CUIABA - MT / Destino: TAPURAH - MT / Bilhete
835918
Data/Hora Embarque: 23/09/2025 20:00
Número: 1975622 / Tarifa: 12
Valor: 9,79



Tarifa	116,90
Pedágio	4,32
Taxa de Embarque	9,79
Seguro	0,00
Outros	0,00
Valor Total R\$	131,01
Desconto R\$	0,00
Valor a Pagar R\$	131,01
FORMA DE PAGAMENTO	VALOR PAGO R\$
DINHEIRO	131,01
Troco	0,00

PASSEIRO: DAISE MARTINS DE SOUZA
DCC R.G. 22076212
DOC :

Consulte pela Chave de Acesso em:
<https://www.sefaz.mt.gov.br/BPe/consulta>
5125 0953 1149 7200 0173 6300 1000 8331 2215 6801 5893
Bpe nº 833122 Série 001 23/09/2025 10:00 12
Protocolo de autorização: 151250026430352
Tipo BPe: Normal



Nº Bilhete: 835918
Localizador: 010015270833
ICMS R\$ 19,96 (17,00%) OUTROS TRIB: R\$ 15,26 (13,00%)
null
(Lei Federal 12.741/2012)

CNPJ: 41.460.013/0001-20 TAPURAH MT 26405
 SAO PAULO, 164, CENTRO, TAPURAH, MT
 NOVO CAMINHO SPE LTDA
 CNPJ: 53.114.972/0001-73 IE: 140525751
 R. BERNI (LOT RODOVIARIA PARQUE), 115,
 DESPRAIADO, CUIABA, MT CEP: 78048120
RIO NOVO
 SALA A
 SAC 08000073224

Exibido Auxiliar do Boleto de Passagem Eletrônica

Origem: TAPURAH - MT
 Destino: LUCAS DO RIO VERDE - MT
 Data: 19/09/2025 | Horário: 06:20 | Poltrona: 23
 Serviço: 6064 | Tipo: CONVENCIONAL
 Tipo Viagem: Horário Ordinário
 Prefixo: 50611100
 Linha: CUIABA - MT X SINOP - MT
 Plataforma:



Tarifa	17,80
Podagio	0,31
Taxa de Embarque	0,00
Seguro	0,00
Outros	0,00
Valor Total R\$	18,11
Desconto R\$	0,00
Valor a Pagar R\$	18,11
FORMA DE PAGAMENTO	VALOR PAGO R\$
DINHEIRO	34,66
Troco	0,00

PASSEIRO: DAVID MARTINS DE SOUZA
 DOC RG: 22076212
 DOC : null

Consulte pela Chave de Acesso em
<https://www.safatnet.gov.br/BPe/consulta>
 5125.0953.1149.7200.0173.6300.1100.6719.2025.0673
 Bpe nº 822822 Série 001 19/09/2025 15:47:06
 Protocolo de autorização: 151250026329948
 Tipo BPe: Normal



Nº Bilhete: 825615
 Localizador: 010015215467
 CMS R\$ 4,14 (17,00%) OUTROS TRIB R\$ 3,16 (13,00%)
 null
 (Lei Federal 12.741/2012)

CNPJ: 41.460.013/0001-20 TAPURAH MT 26405
 AVENIDA SAO PAULO, 164, CENTRO, TAPURAH, MT
 NOVO CAMINHO SPE LTDA
 CNPJ: 53.114.972/0001-73 IE: 140525751
 R. BERNI (LOT RODOVIARIA PARQUE), 115,
 DESPRAIADO, CUIABA, MT CEP: 78048120
RIO NOVO
 SALA A
 SAC 08000073224

Exibido Auxiliar do Boleto de Passagem Eletrônica

Origem: LUCAS DO RIO VERDE - MT
 Destino: POSTO GIL - MT
 Data: 19/09/2025 | Horário: 08:20 | Poltrona: 23
 Serviço: 6064 | Tipo: CONVENCIONAL
 Tipo Viagem: Horário Ordinário
 Prefixo: 50611100
 Linha: CUIABA - MT X SINOP - MT
 Plataforma:



Tarifa	45,31
Podagio	1,14
Taxa de Embarque	8,50
Seguro	0,00
Outros	0,00
Valor Total R\$	55,05
Desconto R\$	0,00
Valor a Pagar R\$	55,05
FORMA DE PAGAMENTO	VALOR PAGO R\$
DINHEIRO	55,05
Troco	0,00

PASSEIRO: DAVID MARTINS DE SOUZA
 DOC RG: 22076212
 DOC : null

Consulte pela Chave de Acesso em
<https://www.safatnet.gov.br/BPe/consulta>
 5125.0953.1149.7200.0173.6300.1100.6719.2025.0673
 Bpe nº 822823 Série 001 19/09/2025 15:47:06
 Protocolo de autorização: 151250026329949
 Tipo BPe: Normal

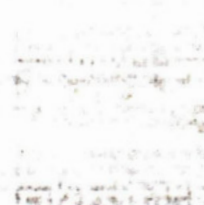

Nº Bilhete: 825615
 Localizador: 010015215467
 CMS R\$ 4,14 (17,00%) OUTROS TRIB R\$ 3,16 (13,00%)
 null
 (Lei Federal 12.741/2012)



CAMARA MUNICIPAL DE TAPURAH
ESTADO DE MATO GROSSO
CNPJ: 33.005.083.0001/60

Ofício n. 009/ZOTTIS/2025

Tapurah-MT, 25 de setembro de 2025.

Assunto: Relatório de Prestação de Contas.

Excelentíssimo Senhor Presidente,

Venho à presença de Vossa Excelência, encaminhar Relatório de Prestação de Contas referente à Verba Indenizatória disponibilizada ao vereador no mês de setembro de 2025.

Outrossim, segue em anexo os respectivos comprovantes de pagamentos e demais documentos pertinentes de acordo com o previsto na Lei 1.609 de 25 de junho de 2025.

Certo do atendimento do presente, que ora se faz necessário, elevo meus protestos de elevada estima e distinta consideração.

Atenciosamente,

Daniele Zottis
Vereadora – REPUBLICANOS



CAMARA MUNICIPAL DE TAPURAH
ESTADO DE MATO GROSSO
CNPJ: 33.005.083.0001/60

RELATÓRIO DE PRESTAÇÃO DE CONTAS
VERBA INDENIZATÓRIO
(Lei 1.609/2024)

PROCESSO	09/2025	DATA RECEBIMENTO	25.09.2025
VEREADOR	Daniele Zottis		
PERÍODO	De 25.08.2025 à 25.09.2025		

RELATÓRIO SINTÉTICO DE DESPESAS	
1 – Valor Total Verba Indenizatória.	R\$ 2.500,00

RELATÓRIO ANALÍTICO			
Nº	Data	Atividade	Relatório de Atividade Desenvolvida
01	25.08.2025 a 25.09.2025	Curso de Aprimoramento na área Legislativa.	Curso de mentoria para o desenvolvimento da atividade parlamentar.
02	25.08.2025 a 25.09.2025	Gastos com Assessoria Jurídica	Gastos com assessoria jurídica para auxiliar no acompanhamento dos projetos e movimentação de ações judiciais.
03	25.08.2025 a 25.09.2025	Reunião com Secretários Municipais, Prefeito e Vice-Prefeito.	Tratar de Assuntos relacionados ao atendimento das demandas da população e aos serviços que estão sendo executados.
04	25.08.2025 a 25.09.2025	Gastos com telefonia móvel	Gastos com uso de telefonia móvel particular em serviço de atividade parlamentar.
05	25.08.2025 a 25.09.2025	Outras despesas do exercício do mandato, reconhecidas pelo TCE.	Despesas de alimentação em deslocamento no exercício da atividade parlamentar.
06	25.08.2025 a 25.09.2025	Divulgação de Atividade parlamentar	Despesas referente a divulgação da atividade parlamentar.
07	25.08.2025 a 25.09.2025	Abastecimento de veículo	Abastecimento de veículo particular para atividade parlamentar.
08	25.08.2025 a 25.09.2025	Reunião de Comissões Permanentes e Sessões Ordinárias	Participou das sessões e reuniões de comissões que se realizaram no mês.

Tapurah-MT, 25 de setembro de 2025.

Daniele Zottis
Vereadora – REPUBLICANOS

Chave de Acesso da NFS-e

5108006225748255300014500000000005025097265018239

A autenticidade desta NFS-e pode ser verificada
pela leitura deste código QR ou pela consulta da
chave de acesso no portal nacional da NFS-eNúmero da NFS-e
50Competência da NFS-e
05/09/2025Data e Hora da emissão da NFS-e
05/09/2025 16:59:32Número da DPS
51Série da DPS
900Data e Hora da emissão da DPS
05/09/2025 16:59:32

EMITENTE DA NFS-e

Prestador do Serviço

CNPJ / CPF / NIF

57.482.553/0001-45

Inscrição Municipal

-

Telefone

(65) 9668-3910

Nome / Nome Empresarial

57.482.553 BRUNO CESAR DE MARCO FARINON

E-mail

BRUNOFARINON.123@GMAIL.COM

Endereço

RIO GRANDE DO SUL, 50, CENTRO

Município

Tapurah - MT

CEP

78573-000

Simples Nacional na Data de Competência

Optante - Microempreendedor Individual (MEI)

Regime de Apuração Tributária pelo SN

-

TOMADOR DO SERVIÇO

Nome / Nome Empresarial

DANIELE DE LIMA ZOTTIS

Endereço

-

CNPJ / CPF / NIF

013.775.010-27

Inscrição Municipal

-

Telefone

-

E-mail

-

Município

-

CEP

-

INTERMEDIÁRIO DO SERVIÇO NÃO IDENTIFICADO NA NFS-e

SERVIÇO PRESTADO

Código de Tributação Nacional

01.03.01 - Processamento de dados,
textos, imagens, vídeos, páginas ...

Código de Tributação Municipal

-

Local da Prestação

Tapurah - MT

País da Prestação

-

Descrição do Serviço

Atividades de pós-produção cinematográfica, de vídeos e de programas de televisão e atividades de produção de fotografias, exceto aérea e submarina.

TRIBUTAÇÃO MUNICIPAL

Tributação do ISSQN
Operação Tributável

País Resultado da Prestação do Serviço

-

Município de Incidência do ISSQN

Tapurah - MT

Regime Especial de Tributação

Nenhum

Tipo de Imunidade

-

Suspensão da Exigibilidade do ISSQN

Não

Número Processo Suspensão

-

Benefício Municipal

-

Valor do Serviço

R\$ 500,00

Desconto Incondicionado

-

Total Deduções/Reduções

-

Cálculo do BM

-

BC ISSQN

-

Alíquota Aplicada

-

Retenção do ISSQN

Não Retido

ISSQN Apurado

-

TRIBUTAÇÃO FEDERAL

IRRF

-

CP

-

CSLL

-

PIS

-

COFINS

-

Retenção do PIS/COFINS

-

TOTAL TRIBUTAÇÃO FEDERAL

-

VALOR TOTAL DA NFS-E

Valor do Serviço

R\$ 500,00

Desconto Condicionado

R\$

Desconto Incondicionado

R\$

ISSQN Retido

-

IRRF, CP,CSLL - Retidos

R\$ 0,00

PIS/COFINS Retidos

-

Valor Líquido da NFS-e

R\$ 500,00

TOTAIS APROXIMADOS DOS TRIBUTOS

Federais

-

Estaduais

-

Municipais

-

INFORMAÇÕES COMPLEMENTARES

NBS: 125013100

Recebemos de POSTO TAPURAH LOCATELLI LTDA, os produtos constantes da nota fiscal indicada ao lado: Data de emissão:17/09/2025,Valor Total: R\$353,34, Destinatário: DANIELE DE LIMA ZOTTIS CASA, 889 - AVENIDA QUATRO DE JULHO - CENTRO - TAPURAH/MT

NF-e
Nº 000.014.586
SÉRIE: 11

DATA DE RECEBIMENTO

IDENTIFICAÇÃO E ASSINATURA DO RECEBEDOR

IDENTIFICAÇÃO DO EMITENTE
POSTO TAPURAH LOCATELLI LTDA
POSTO LOCATELLI
BRASIL 1938
CEP: 78573-000 - CENTRO
TAPURAH - MT
CNPJ 36.891.992/0001-31 - IE 131371134
FONE: (085)3547-2489

DANFE
Documento Auxiliar da
NOTA FISCAL ELETRÔNICA
0 - ENTRADA
1 - SAÍDA
Nº 000.014.586
SÉRIE: 11
FOLHA: 1/1

CHAVE DE ACESSO
5125 0936 8919 9200 0131 5501 1000 0145 8615 7338 3877
Consulta de autenticidade no portal nacional da NF-e
www.nfe.fazenda.gov.br/portal
ou no site da Sefaz Autorizadora

NATUREZA DA OPERAÇÃO
VENDA DE COMBUSTIVEL OU LUBRIFICANTE ADQUIRIDO OU RECEB

PROTOCOLO DE AUTORIZAÇÃO DE USO
151250081067447 17/09/2025 08:36:55

INSCRIÇÃO ESTADUAL
13137113-4

INSC. EST. DO SUBST. TRIBUTÁRIO

CNPJ
36.891.992/0001-31

DESTINATÁRIO/REMETENTE
Razão Social
DANIELE DE LIMA ZOTTIS
Endereço
CASA, 889 - AVENIDA QUATRO DE JULHO
Município
TAPURAH

CNPJ/CPF do Remetente
013.775.010-27
Data de Emissão
17/09/2025
Data de Saída/Entrada
17/09/2025
Hora de Saída
08:36:53

Bairro/Distrito
CENTRO
CEP
78573-000
Fone/Fax
066999953611
UF
MT
Inscrição Estadual

FATURA/DUPPLICATA

BASE DE CÁLCULO DO ICMS		VALOR DO ICMS	BASE DE CÁLCULO DO ICMS SUBSTITUIÇÃO		VALOR DO ICMS SUBSTITUIÇÃO	VALOR TOTAL DOS PRODUTOS
0,00		0,00	0,00		0,00	353,34
VALOR DO FRETE	VALOR DO SEGURO	DESCONTO	OUTRAS DESPESAS ACESSÓRIAS	VALOR DO IPI	VALOR TOTAL DA NOTA	
0,00	0,00	0,00	0,00	0,00	353,34	

TRANSPORTADOR/VOLUMES TRANSPORTADOS

Razão Social

Frete por Conta
9-sem transp

Código ANTT

Placa do Veículo

UF

CNPJ/CPF

Endereço

Município

UF

Inscrição Estadual

Quantidade

Especie

Marca

Numeração

Peso Bruto

Peso Líquido

DADOS DO PRODUTO/SERVIÇO		NCM/SH	CST	CFOP	UNID.	QUANT.	VALOR UNITÁRIO	VALOR TOTAL	BC ICMS	VALOR ICMS	ALIQ. ICMS
DS	DS DIESEL S10 Tributação: Unidade=L Qtde=52,58 Valor=6,72 Código ANP : 820101034; UF de Consumo : MT;	27101921	061	5656	LT	52,58	6,72	353,34	0,00	0,00	0

CÁLCULO DO ISSQN

Inscrição Municipal

Valor Total dos Serviços

Base de Cálculo dos Serviços

Valor do ISSQN

DADOS ADICIONAIS

INFORMAÇÕES COMPLEMENTARES
Trib aprox R\$ 0,00 Fed | R\$ 42,40 Est | R\$ 0,00 Mun | Fonte IBPT(24.1.D) | Caixa: 1364 |
Funcionario: 2 - GEISI FANEZE | Frentistas: 2 | Placa: PHT0A99 | Forma de Pagamento: |
CIELO - MASTERCARD CREDITO: R\$ 353,34 | | PROCON MT RUA TRAVESSA PAES DE OLIVEIRA, S/N CENTRO, CUIABA - MT, CEP 78005-260, TELEFONE (65) 3613-2100 | ICMS MONOFASICO COBRADO ANTERIORMENTE CONFORME CONVENIO ICMS 199/2022 | DS - DIESEL S10 COM QUANTIDADE DE BASE DE CALCULO DE ICMS MONOFASICO DE 52,58, ALIQUOTA 1,12 E VALOR DO ICMS MONOFASICO DE R\$ 58,89

RESERVADO AO FISCO

Recebemos de POSTO TAPURAH LOCATELLI LTDA, os produtos constantes da nota fiscal indicada ao lado: Data de emissão:11/09/2025,Valor Total: R\$237,69, Destinatário: DANIELE DE LIMA ZOTTIS CASA, 889 - AVENIDA QUATRO DE JULHO - CENTRO - TAPURAH/MT		NF-e Nº 000.014.259 SÉRIE: 11
DATA DE RECEBIMENTO	IDENTIFICAÇÃO E ASSINATURA DO RECEBEDOR	

LOCATELLI POSTO TAPURAH LOCATELLI LTDA POSTO LOCATELLI BRASIL 1938 CEP: 78573-000 - CENTRO TAPURAH - MT CNPJ 38 891 992/0001-31 - IE 131371134 FONE: (055)3547-2489	DANFE Documento Auxiliar da NOTA FISCAL ELETRÔNICA 0 - ENTRADA 1 - SAÍDA Nº 000.014.259 SÉRIE: 11 FOLHA: 1/1	 CHAVE DE ACESSO 5125 0936 8919 9200 0131 5501 1000 0142 5911 1115 9522 Consulta de autenticidade no portal nacional da NF-e www.nfe.fazenda.gov.br/portal ou no site da Sefaz Autorizadora
	NATUREZA DA OPERAÇÃO VENDA DE COMBUSTIVEL OU LUBRIFICANTE ADQUIRIDO OU RECEB	
	PROTÓCOLO DE AUTORIZAÇÃO DE USO 151250079159043 11/09/2025 08:49:29	
INSCRIÇÃO ESTADUAL 13137113-4	INSC. EST. DO SUBST. TRIBUTÁRIO	CNPJ 36.891.992/0001-31

DESTINATÁRIO/REMETENTE		CNPJ/CPF/AliEstrangeiro	DATA DE EMISSÃO
NOMENCLATURA SOCIAL DANIELE DE LIMA ZOTTIS		013.775.010-27	11/09/2025
ENDEREÇO CASA, 889 - AVENIDA QUATRO DE JULHO	BAIRRO/DISTRITO CENTRO	CEP 78573-000	DATA DE SAÍDA/ENTRADA 11/09/2025
MUNICÍPIO TAPURAH	FONE/FAX 066999953611	UF MT	INSCRIÇÃO ESTADUAL HORA DE SAÍDA 08:49:26

FATURA/DUPLICATA					
					
CÁLCULO DO IMPOSTO					
BASE DE CÁLCULO DO ICMS 0,00	VALOR DO ICMS 0,00	BASE DE CÁLCULO DO ICMS SUBSTITUIÇÃO 0,00	VALOR DO ICMS SUBSTITUIÇÃO 0,00	VALOR TOTAL DOS PRODUTOS 237,69	
VALOR DO FRETE 0,00	VALOR DO SEGURO 0,00	DESCONTO 0,00	OUTRAS DESPESAS ACESSÓRIAS 0,00	VALOR DO IPI 0,00	VALOR TOTAL DA NOTA 237,69

TRANSPORTADOR/VOLUMES TRANSPORTADOS						
RAZÃO SOCIAL		FRETE POR CONTA 9-sem transp	CÓDIGO ANTT	PLACA DO VEÍCULO	UF	CNPJ/CPF
ENDEREÇO		MUNICÍPIO	UF		INSCRIÇÃO ESTADUAL	
QUANTIDADE	ESPÉCIE	MARCA	NUMERAÇÃO	PESO BRUTO	PESO LÍQUIDO	

DADOS DO PRODUTO/SERVIÇO											
CÓDIGO PRODUTO	DESCRIÇÃO DO PRODUTO/SERVIÇO	NCM/SH	CST	CFOP	UNID.	QUANT.	VALOR UNITÁRIO	VALOR TOTAL	BC ICMS	VALOR ICMS	ALIQ. ICMS
DS	DS DIESEL S10 Tributação: Unidade=L Qtde=35,37 Valor=6,72 Código ANP : 820101034; UF de Consumo : MT;	27101921	061	5656	LT	35,37	6,72	237,69	0,00	0,00	0

CÁLCULO DO ISSQN			
INSCRIÇÃO MUNICIPAL	VALOR TOTAL DOS SERVIÇOS	BASE DE CÁLCULO DOS SERVIÇOS	VALOR DO ISSQN

DADOS ADICIONAIS INFORMAÇÕES COMPLEMENTARES Trib aprox R\$ 0,00 Fed R\$ 28,52 Est R\$ 0,00 Mun Fonte IBPT(24.1.D) Caixa: 1335 Funcionario: 33 - MARCOS VINICIOS Frentistas: 33 Forma de Pagamento: CIELO - MASTERCARD CREDITO: R\$ 237,69 PROCON MT RUA TRAVESSA PAES DE OLIVEIRA, S/N CENTRO, CUIABA - MT, CEP 78005-260, TELEFONE (65) 3613-2100 ICMS MONOFASICO COBRADO ANTERIORMENTE CONFORME CONVENIO ICMS 199/2022 DS - DIESEL S10 COM QUANTIDADE DE BASE DE CÁLCULO DE ICMS MONOFASICO DE 35,37, ALIQUOTA 1,12 E VALOR DO ICMS MONOFASICO DE R\$ 39,61	RESERVADO AO FISCO
--	--------------------

Recebemos de POSTO TAPURAH LOCATELLI LTDA, os produtos constantes da nota fiscal indicada ao lado: Data de emissão:08/09/2025,Valor Total: R\$221,36, Destinatário: DANIELE DE LIMA ZOTTIS CASA, 889 - AVENIDA QUATRO DE JULHO - CENTRO - TAPURAH/MT

NF-e
Nº 000.014.096
SÉRIE: 11

DATA DE RECEBIMENTO

IDENTIFICAÇÃO E ASSINATURA DO RECEBEDOR

IDENTIFICAÇÃO DO EMITENTE

POSTO TAPURAH LOCATELLI LTDA
POSTO LOCATELLI
BRASIL 1938
CEP: 78573-000 - CENTRO
TAPURAH - MT
CNPJ 36.891.992/0001-31 - IE 131371134
FONE (055)3547-2489

LOCATELLI

DANFE

Documento Auxiliar da
NOTA FISCAL ELETRÔNICA

0 - ENTRADA
1 - SAÍDA

1

Nº 000.014.096
SÉRIE: 11
FOLHA: 1/1



CHAVE DE ACESSO
5125 0936 8919 9200 0131 5501 1000 0140 9611 0530 6430

Consulta de autenticidade no portal nacional da NF-e
www.nfe.fazenda.gov.br/portal
ou no site da Sefaz Autorizadora

NATUREZA DA OPERAÇÃO
VENDA DE COMBUSTIVEL OU LUBRIFICANTE ADQUIRIDO OU RECEB

PROTÓCOLO DE AUTORIZAÇÃO DE USO
151250077885715 08/09/2025 08:18:26

INSCRIÇÃO ESTADUAL
13137113-4

INSC. EST. DO SUBST. TRIBUTÁRIO

CNPJ
36.891.992/0001-31

DESTINATÁRIO/REMETENTE

NOME/RAZÃO SOCIAL
DANIELE DE LIMA ZOTTIS

CNPJ/CPF/IdEstrangeiro
013.775.010-27

DATA DE EMISSÃO
08/09/2025

ENDEREÇO
CASA, 889 - AVENIDA QUATRO DE JULHO

BAIRRO/DISTRITO
CENTRO

CEP
78573-000

DATA DE SAÍDA/ENTRADA
08/09/2025

MUNICÍPIO
TAPURAH

FONE/FAX
066999953611

UF
MT

INSCRIÇÃO ESTADUAL

HORA DE SAÍDA
08:18:23

FATURA/DUPLICATA



CÁLCULO DO IMPOSTO							
BASE DE CÁLCULO DO ICMS		VALOR DO ICMS	BASE DE CÁLCULO DO ICMS SUBSTITUIÇÃO		VALOR DO ICMS SUBSTITUIÇÃO	VALOR TOTAL DOS PRODUTOS	
0,00		0,00	0,00		0,00	221,36	
VALOR DO FRETE	VALOR DO SEGURO	DESCONTO	OUTRAS DESPESAS ACESSÓRIAS		VALOR DO IPI	VALOR TOTAL DA NOTA	
0,00	0,00	0,00	0,00		0,00	221,36	

TRANSPORTADOR/VOLUMES TRANSPORTADOS

RAZÃO SOCIAL

FRETE POR CONTA
9-sem transp

CÓDIGO ANTT

PLACA DO VEÍCULO

UF

CNPJ/CPF

ENDEREÇO

MUNICÍPIO

UF

INSCRIÇÃO ESTADUAL

QUANTIDADE

ESPÉCIE

MARCA

NUMERAÇÃO

PESO BRUTO

PESO LÍQUIDO

DADOS DO PRODUTO/SERVIÇO											
CÓDIGO PRODUTO	DESCRIÇÃO DO PRODUTO/SERVIÇO				NCM/SH	CST	CFOP	UNID.	QUANT.	VALOR UNITÁRIO	VALOR TOTAL
DS	DS DIESEL S10 Tributação: Unidade=L Qtde=32,94 Valor=6,72 Código ANP : 820101034; UF de Consumo : MT;				27101921	061	5656	LT	32,94	6,72	221,36
										0,00	0,00
											0

CÁLCULO DO ISSQN

INSCRIÇÃO MUNICIPAL

VALOR TOTAL DOS SERVIÇOS

BASE DE CÁLCULO DOS SERVIÇOS

VALOR DO ISSQN

DADOS ADICIONAIS

INFORMAÇÕES COMPLEMENTARES
Trib aprox R\$ 0,00 Fed | R\$ 26,56 Est | R\$ 0,00 Mun | Fonte IBPT(24.1.D) | Caixa: 1319 |
Funcionário: 6 - ADAIR | Frentistas: 6 | Placa: PHT0A99 | Forma de Pagamento: | CIELO -
MASTERCARD CREDITO: R\$ 221,36 | | PROCON MT RUA TRAVESSA PAES DE OLIVEIRA,
S/N CENTRO, CUIABA - MT, CEP 78005-260, TELEFONE (65) 3613-2100 | ICMS
MONOFASICO COBRADO ANTERIORMENTE CONFORME CONVENIO ICMS 199/2022 | DS
- DIESEL S10 COM QUANTIDADE DE BASE DE CALCULO DE ICMS MONOFASICO DE
32,94, ALIQUOTA 1,12 E VALOR DO ICMS MONOFASICO DE R\$ 36,89

RESERVADO AO FISCO

Recebemos de POSTO TAPURAH LOCATELLI LTDA, os produtos constantes da nota fiscal indicada ao lado: Data de emissão:06/09/2025,Valor Total: R\$228,68, Destinatário: DANIELE DE LIMA ZOTTIS CASA, 889 - AVENIDA QUATRO DE JULHO - CENTRO - TAPURAH/MT

NF-e
Nº 000.014.027
SÉRIE: 11

DATA DE RECEBIMENTO

IDENTIFICAÇÃO E ASSINATURA DO RECEBEDOR

IDENTIFICAÇÃO DO EMITENTE

POSTO TAPURAH LOCATELLI LTDA
POSTO LOCATELLI
BRASIL 1938
CEP: 78573-000 - CENTRO
TAPURAH - MT
CNPJ 36.891.992/0001-31 - IE 131371134
FONE (086)3547-2489

LOCATELLI

DANFE

Documento Auxiliar da
NOTA FISCAL ELETRÔNICA

0 - ENTRADA
1 - SAÍDA

1

Nº 000.014.027
SÉRIE: 11
FOLHA: 1/1



CHAVE DE ACESSO
5125 0936 8919 9200 0131 5501 1000 0140 2713 9580 0258

Consulta de autenticidade no portal nacional da NF-e
www.nfe.fazenda.gov.br/portal
ou no site da Sefaz Autorizadora

NATUREZA DA OPERAÇÃO
VENDA DE COMBUSTIVEL OU LUBRIFICANTE ADQUIRIDO OU RECEB

PROTÓCOLO DE AUTORIZAÇÃO DE USO
151250077617657 06/09/2025 08:33:21

INSCRIÇÃO ESTADUAL
13137113-4

INSC. EST. DO SUBST. TRIBUTÁRIO

CNPJ
36.891.992/0001-31

DESTINATÁRIO/REMETENTE

NOME/RAZÃO SOCIAL
DANIELE DE LIMA ZOTTIS

CNPJ/CPF do Estrangeiro
013.775.010-27

DATA DE EMISSÃO
06/09/2025

ENDEREÇO
CASA, 889 - AVENIDA QUATRO DE JULHO

Bairro/DISTRITO
CENTRO

CEP
78573-000

DATA DE SAÍDA/ENTRADA
06/09/2025

MUNICÍPIO
TAPURAH

FONE/FAX
066999953611

UF
MT

INSCRIÇÃO ESTADUAL

HORA DE SAÍDA
08:33:19

FATURA/DUPLICATA



CÁLCULO DO IMPOSTO

BASE DE CÁLCULO DO ICMS	0,00	VALOR DO ICMS	0,00	BASE DE CÁLCULO DO ICMS SUBSTITUIÇÃO	0,00	VALOR DO ICMS SUBSTITUIÇÃO	0,00	VALOR TOTAL DOS PRODUTOS	228,68
VALOR DO FRETE	0,00	VALOR DO SEGURO	0,00	DESCONTO	0,00	OUTRAS DESPESAS ACESSÓRIAS	0,00	VALOR DO IPI	0,00
								VALOR TOTAL DA NOTA	228,68

TRANSPORTADOR/VOLUMES TRANSPORTADOS

RAZÃO SOCIAL	FRETE POR CONTA 9-sem transp	CÓDIGO ANTT	PLACA DO VEÍCULO	UF	CNPJ/CPF
ENDEREÇO	MUNICÍPIO			UF	INSCRIÇÃO ESTADUAL
QUANTIDADE	ESPÉCIE	MARCA	NUMERAÇÃO	PESO BRUTO	PESO LÍQUIDO

DADOS DO PRODUTO/SERVIÇO		NCM/SH	CST	CFOP	UNID.	QUANT.	VALOR UNITÁRIO	VALOR TOTAL	BC ICMS	VALOR ICMS	ALIQ. ICMS
DS	DS DIESEL S10 Tributação: Unidade=L Qtde=34,03 Valor=6,72 Código ANP : 820101034; UF de Consumo : MT;	27101921	061	5656	LT	34,03	6,72	228,68	0,00	0,00	0

CÁLCULO DO ISSQN

INSCRIÇÃO MUNICIPAL	VALOR TOTAL DOS SERVIÇOS	BASE DE CÁLCULO DOS SERVIÇOS	VALOR DO ISSQN
---------------------	--------------------------	------------------------------	----------------

DADOS ADICIONAIS

INFORMAÇÕES COMPLEMENTARES
Trib aprox R\$ 0,00 Fed | R\$ 27,44 Est | R\$ 0,00 Mun | Fonte IBPT(24.1.D) | Caixa: 1311 |
Funcionário: 7 - GABRIEL | Frentistas: 7 | Placa: PHT0A99 | Forma de Pagamento: | CIELO -
MASTERCARD CREDITO: R\$ 228,68 | | PROCON MT RUA TRAVESSA PAES DE OLIVEIRA,
S/N CENTRO, CUIABA - MT, CEP 78005-260, TELEFONE (65) 3613-2100 | ICMS
MONOFÁSICO COBRADO ANTERIORMENTE CONFORME CONVENIO ICMS 199/2022 | DS
- DIESEL S10 COM QUANTIDADE DE BASE DE CALCULO DE ICMS MONOFÁSICO DE
34,03, ALIQUOTA 1,12 E VALOR DO ICMS MONOFÁSICO DE R\$ 38,11

RESERVADO AO FISCO

Recebemos de POSTO TAPURAH LOCATELLI LTDA, os produtos constantes da nota fiscal indicada ao lado: Data de emissão:04/09/2025,Valor Total: R\$200,00, Destinatário: DANIELE DE LIMA ZOTTIS CASA, 889 - AVENIDA QUATRO DE JULHO - CENTRO - TAPURAH/MT		NF-e Nº 000.013.928 SÉRIE: 11
DATA DE RECEBIMENTO	IDENTIFICAÇÃO E ASSINATURA DO RECEBEDOR	

 IDENTIFICAÇÃO DO EMITENTE POSTO TAPURAH LOCATELLI LTDA POSTO LOCATELLI BRASIL 1938 CEP: 78573-000 - CENTRO TAPURAH - MT CNPJ 36 891 992/0001-31 - IE 131371134 FONE: (066)3547-2489	DANFE Documento Auxiliar da NOTA FISCAL ELETRÔNICA 0 - ENTRADA 1 - SAÍDA Nº 000.013.928 SÉRIE: 11 FOLHA: 1/1	 CHAVE DE ACESSO 5125 0936 8919 9200 0131 5501 1000 0139 2810 0016 0422 Consulta de autenticidade no portal nacional da NF-e www.nfe.fazenda.gov.br/portal ou no site da Sefaz Autorizadora
	NATUREZA DA OPERAÇÃO VENDA DE COMBUSTIVEL OU LUBRIFICANTE ADQUIRIDO OU RECEB	
	PROTÓCOLO DE AUTORIZAÇÃO DE USO 151250076789951 04/09/2025 08:48:52	
INSCRIÇÃO ESTADUAL 13137113-4	INSC. EST. DO SUBST. TRIBUTÁRIO	CNPJ 36.891.992/0001-31

DESTINATÁRIO/REMETENTE Razão Social DANIELE DE LIMA ZOTTIS Endereço CASA, 889 - AVENIDA QUATRO DE JULHO Município TAPURAH		CNPJ/CPF do Estrangeiro 013.775.010-27 Data de Emissão 04/09/2025 Data de Saída/Entrada 04/09/2025 Hora de Saída 08:48:50
FONE/FAX 066999953611		UF MT
INSCRIÇÃO ESTADUAL		

FATURA/DUPPLICATA

BASE DE CÁLCULO DO ICMS		VALOR DO ICMS	BASE DE CÁLCULO DO ICMS SUBSTITUIÇÃO		VALOR DO ICMS SUBSTITUIÇÃO	VALOR TOTAL DOS PRODUTOS
0,00		0,00	0,00		0,00	200,05
VALOR DO FRETE	0,00	VALOR DO SEGURO	0,00	DESCONTO	0,05	OUTRAS DESPESAS ACESSÓRIAS
						0,00
				VALOR DO IPI	0,00	VALOR TOTAL DA NOTA
						200,00

TRANSPORTADOR/VOLUMES TRANSPORTADOS Razão Social		FRETE POR CONTA 9-sem transp	CÓDIGO ANTT	PLACA DO VEÍCULO	UF	CNPJ/CPF
ENDEREÇO		MUNICÍPIO			UF	INSCRIÇÃO ESTADUAL
QUANTIDADE	ESPÉCIE	MARCA	NUMERAÇÃO	PESO BRUTO	PESO LÍQUIDO	

DADOS DO PRODUTO/SERVIÇO		NCM/SH	CST	CFOP	UNID.	QUANT.	VALOR UNITÁRIO	VALOR DESCONTO	VALOR TOTAL	BC ICMS	VALOR ICMS	ALIQ. ICMS
DS	DS DIESEL S10 Tributação: Unidade=L Qtde=29,77 Valor=6,72 Código ANP : 820101034; UF de Consumo : MT;	27101921	061	5656	LT	29,77	6,72	0,05	200,05	0,00	0,00	0

CÁLCULO DO ISSQN INSCRIÇÃO MUNICIPAL	VALOR TOTAL DOS SERVIÇOS	BASE DE CÁLCULO DOS SERVIÇOS	VALOR DO ISSQN
--	--------------------------	------------------------------	----------------

DADOS ADICIONAIS INFORMAÇÕES COMPLEMENTARES Trib aprox R\$ 0,00 Fed R\$ 24,00 Est R\$ 0,00 Mun Fonte IBPT(24,1.D) Caixa: 1300 Funcionario: 6 - ADAIR Frentistas: 6 Placa: PHT0A99 Forma de Pagamento: DINHEIRO: R\$ 200,00 PROCON MT RUA TRAVESSA PAES DE OLIVEIRA, S/N CENTRO, CUIABA - MT, CEP 78005-260, TELEFONE (65) 3613-2100 ICMS MONOFASICO COBRADO ANTERIORMENTE CONFORME CONVENIO ICMS 199/2022 DS - DIESEL S10 COM QUANTIDADE DE BASE DE CALCULO DE ICMS MONOFASICO DE 29,77, ALIQUOTA 1,12 E VALOR DO ICMS MONOFASICO DE R\$ 33,34	RESERVADO AO FISCO
---	--------------------

Recebemos de POSTO TAPURAH LOCATELLI LTDA, os produtos constantes da nota fiscal indicada ao lado: Data de emissão:03/09/2025,Valor Total: R\$254,35, Destinatário: DANIELE DE LIMA ZOTTIS CASA, 889 - AVENIDA QUATRO DE JULHO - CENTRO - TAPURAH/MT		NF-e Nº 000.013.866 SÉRIE: 11
DATA DE RECEBIMENTO	IDENTIFICAÇÃO E ASSINATURA DO RECEBEDOR	

 IDENTIFICAÇÃO DO EMITENTE POSTO TAPURAH LOCATELLI LTDA POSTO LOCATELLI BRASIL 1938 CEP: 78573-000 - CENTRO TAPURAH - MT CNPJ 36.891.992/0001-31 - IE 131371134 FONE (080)3547-2489	DANFE Documento Auxiliar da NOTA FISCAL ELETRÔNICA 0 - ENTRADA 1 - SAÍDA 1 Nº 000.013.866 SÉRIE: 11 FOLHA: 1/1	 CHAVE DE ACESSO 5125 0936 8919 9200 0131 5501 1000 0138 6619 9140 1608 Consulta de autenticidade no portal nacional da NF-e www.nfe.fazenda.gov.br/portal ou no site da Sefaz Autorizadora
	NATUREZA DA OPERAÇÃO VENDA DE COMBUSTIVEL OU LUBRIFICANTE ADQUIRIDO OU RECEB	
	INSCRIÇÃO ESTADUAL 13137113-4	INSC. EST. DO SUBST. TRIBUTARIO

DESTINATÁRIO/REMETENTE NOME/RAZÃO SOCIAL DANIELE DE LIMA ZOTTIS ENDEREÇO CASA, 889 - AVENIDA QUATRO DE JULHO MUNICÍPIO TAPURAH		CNPJ/CPF/deEstrangeiro 013.775.010-27 DATA DE EMISSÃO 03/09/2025 DATA DE SAÍDA/ENTRADA 03/09/2025 CEP 78573-000 HORA DE SAÍDA 08:25:49
BARRIO/DISTRITO CENTRO	UF MT	INSCRIÇÃO ESTADUAL

FATURA/DUPPLICATA	

CÁLCULO DO IMPOSTO					
BASE DE CÁLCULO DO ICMS 0,00	VALOR DO ICMS 0,00	BASE DE CÁLCULO DO ICMS SUBSTITUIÇÃO 0,00	VALOR DO ICMS SUBSTITUIÇÃO 0,00	VALOR TOTAL DOS PRODUTOS 254,35	
VALOR DO FRETE 0,00	VALOR DO SEGURO 0,00	DESCONTO 0,00	OUTRAS DESPESAS ACESSÓRIAS 0,00	VALOR DO IPI 0,00	VALOR TOTAL DA NOTA 254,35

TRANSPORTADOR/VOLUMES TRANSPORTADOS					
RAZÃO SOCIAL	FRETE POR CONTA 9-sem transp	CÓDIGO ANTT	PLACA DO VEÍCULO	UF	CNPJ/CPF
ENDEREÇO	MUNICÍPIO			UF	INSCRIÇÃO ESTADUAL
QUANTIDADE	ESPÉCIE	MARCA	NUMERAÇÃO	PESO BRUTO	PESO LÍQUIDO

DADOS DO PRODUTO/SERVIÇO											
CÓDIGO PRODUTO DS	DESCRIÇÃO DO PRODUTO/SERVIÇO DS DIESEL S10 Tributação: Unidade=L Qtde=37,85 Valor=6,72 Código ANP : 820101034; UF de Consumo : MT;	NCM/SH 27101921	CST 061	CFOP 5656	UNID. LT	QUANT. 37,85	VALOR UNITÁRIO 6,72	VALOR TOTAL 254,35	BC ICMS 0,00	VALOR ICMS 0,00	ALIQ. ICMS 0

CÁLCULO DO ISSQN			
INSCRIÇÃO MUNICIPAL	VALOR TOTAL DOS SERVIÇOS	BASE DE CÁLCULO DOS SERVIÇOS	VALOR DO ISSQN

DADOS ADICIONAIS INFORMAÇÕES COMPLEMENTARES Trib aprox R\$ 0,00 Fed R\$ 30,52 Est R\$ 0,00 Mun Fonte IBPT(24.1.D) Caixa: 1294 Placa: PHT0A99 Forma de Pagamento: CIELO - MASTERCARD CREDITO: R\$ 254,35 PROCON MT RUA TRAVESSA PAES DE OLIVEIRA, S/N CENTRO, CUIABA - MT, CEP 78005-260, TELEFONE (65) 3613-2100 ICMS MONOFASICO COBRADO ANTERIORMENTE CONFORME CONVENIO ICMS 199/2022 DS - DIESEL S10 COM QUANTIDADE DE BASE DE CÁLCULO DE ICMS MONOFASICO DE 37,85, ALIQUOTA 1,12 E VALOR DO ICMS MONOFASICO DE R\$ 42,39	RESERVADO AO FISCO
---	--------------------

Recebemos de POSTO TAPURAH LOCATELLI LTDA, os produtos constantes da nota fiscal indicada ao lado: Data de emissão:01/09/2025,Valor Total: R\$226,87, Destinatário: DANIELE DE LIMA ZOTTIS CASA, 889 - AVENIDA QUATRO DE JULHO - CENTRO - TAPURAH/MT

NF-e
Nº 000.013.753
SÉRIE: 11

DATA DE RECEBIMENTO

IDENTIFICAÇÃO E ASSINATURA DO RECEBEDOR

IDENTIFICAÇÃO DO EMITENTE
POSTO TAPURAH LOCATELLI LTDA
POSTO LOCATELLI
BRASIL 1938
CEP: 78573-000 - CENTRO
TAPURAH - MT
CNPJ 36.891.992/0001-31 - IE 131371134
FONE (080)3547-2489

LOCATELLI

DANFE
Documento Auxiliar da
NOTA FISCAL ELETRÔNICA
0 - ENTRADA
1 - SAÍDA
1
Nº 000.013.753
SÉRIE: 11
FOLHA: 1/1

CHAVE DE ACESSO
5125 0936 8919 9200 0131 5501 1000 0137 5318 2144 7891
Consulta de autenticidade no portal nacional da NF-e
www.nfe.fazenda.gov.br/portal
ou no site da Sefaz Autorizadora

NATUREZA DA OPERAÇÃO
VENDA DE COMBUSTIVEL OU LUBRIFICANTE ADQUIRIDO OU RECEB

PROTÓCOLO DE AUTORIZAÇÃO DE USO
151250075583359 01/09/2025 08:22:07

INSCRIÇÃO ESTADUAL
13137113-4

INSC. EST. DO SUBST. TRIBUTÁRIO

CNPJ
36.891.992/0001-31

DESTINATÁRIO/REMETENTE

NOME/RAZÃO SOCIAL
DANIELE DE LIMA ZOTTIS

CNPJ/CPF/dEstrangeiro
013.775.010-27

DATA DE EMISSÃO
01/09/2025

ENDEREÇO
CASA, 889 - AVENIDA QUATRO DE JULHO

BARRIO/DISTRITO
CENTRO

CEP
78573-000

DATA DE SAÍDA/ENTRADA
01/09/2025

MUNICÍPIO
TAPURAH

FONE/FAX
066999953611

UF
MT

INSCRIÇÃO ESTADUAL

HORA DE SAÍDA
08:22:05

FATURA/DUPPLICATA

CALCULO DO IMPOSTO

BASE DE CÁLCULO DO ICMS	0,00	VALOR DO ICMS	0,00	BASE DE CÁLCULO DO ICMS SUBSTITUIÇÃO	0,00	VALOR DO ICMS SUBSTITUIÇÃO	0,00	VALOR TOTAL DOS PRODUTOS	226,87
VALOR DO FRETE	0,00	VALOR DO SEGURO	0,00	DESCONTO	0,00	OUTRAS DESPESAS ACESSÓRIAS	0,00	VALOR DO IPI	0,00
								VALOR TOTAL DA NOTA	226,87

TRANSPORTADOR/VOLUMES TRANSPORTADOS

RAZÃO SOCIAL	FRETE POR CONTA 9-sem transp	CÓDIGO ANTT	PLACA DO VEÍCULO	UF	CNPJ/CPF
ENDEREÇO	MUNICÍPIO			UF	INSCRIÇÃO ESTADUAL
QUANTIDADE	ESPÉCIE	MARCA	NUMERAÇÃO	PESO BRUTO	PESO LÍQUIDO

DADOS DO PRODUTO/SERVIÇO

CÓDIGO PRODUTO	DESCRIÇÃO DO PRODUTO/SERVIÇO	NCM/SH	CST	CFOP	UNID.	QUANT.	VALOR UNITÁRIO	VALOR TOTAL	BC ICMS	VALOR ICMS	ALIQ. ICMS
DS	DS DIESEL S10 Tributação: Unidade=L Qtde=33,76 Valor=6,72 Código ANP : 820101034; UF de Consumo : MT;	27101921	061	5656	LT	33,76	6,72	226,87	0,00	0,00	0

CÁLCULO DO ISSQN

INSCRIÇÃO MUNICIPAL	VALOR TOTAL DOS SERVIÇOS	BASE DE CÁLCULO DOS SERVIÇOS	VALOR DO ISSQN
---------------------	--------------------------	------------------------------	----------------

DADOS ADICIONAIS

INFORMAÇÕES COMPLEMENTARES
Trib aprox R\$ 0,00 Fed | R\$ 27,22 Est | R\$ 0,00 Mun | Fonte IBPT(24.1.D) | Caixa: 1284 |
Funcionario: 33 - MARCOS VINICIOS | Frentistas: 33 | Placa: PHT0A99 | Forma de
Pagamento: | CIELO - MASTERCARD CREDITO: R\$ 226,87 | | PROCON MT RUA TRAVESSA
PAES DE OLIVEIRA, S/N CENTRO, CUIABA - MT, CEP 78005-260, TELEFONE (65)
3613-2100 | ICMS MONOFASICO COBRADO ANTERIORMENTE CONFORME CONVENIO
ICMS 199/2022 | DS - DIESEL S10 COM QUANTIDADE DE BASE DE CALCULO DE ICMS
MONOFASICO DE 33,76, ALIQUOTA 1,12 E VALOR DO ICMS MONOFASICO DE R\$ 37,81

RESERVADO AO FISCO



JANNER

ADVOCACIA E ASSESSORIA JURÍDICA

RECIBO

R\$1.500,00

Recebi dos Vereadores Aelton Figueiredo, Daniele Zottis, Elder Gobbi e Diego Grendene a importância de R\$ 1.500,00 (um mil e quinhentos reais), referente a prestação de serviço de assessoria jurídica legislativa, pelo que firmo o presente recibo dando plena e geral quitação da quantia recebida.

Tapurah/MT, 25 de setembro de 2025

**PAULO ROBERTO
JANNER DE ABREU**

Assinado digitalmente por PAULO ROBERTO JANNER DE ABREU
ND: C=BR, O=ICP-Brasil, OU=AC OAB, OU=23139187000181,
OU=Certificado Digital, OU=Assinatura Tipo A3, OU=ADVOGADO,
CN=PAULO ROBERTO JANNER DE ABREU
Razões: Eu sou o autor deste documento
Localização:
Data: 2025.09.25 09:52:58-04'00'
Formato PDF: Reader Versão: 2024.4.0

Paulo Roberto Janner de Abreu



CAMARA MUNICIPAL DE TAPURAH
ESTADO DE MATO GROSSO
CNPJ: 33.005.083.0001/60

Ofício n. 008/GREND/2025

Tapurah-MT, 25 de setembro de 2025.

Assunto: Relatório de Prestação de Contas.

Excelentíssimo Senhor Presidente,

Venho à presença de Vossa Excelência, encaminhar Relatório de Prestação de Contas referente à Verba Indenizatória disponibilizada ao vereador no mês de setembro de 2025.

Outrossim, segue em anexo os respectivos comprovantes de pagamentos e demais documentos pertinentes de acordo com o previsto na Lei 1.609 de 25 de junho de 2024.

Certo do atendimento do presente, que ora se faz necessário, elevo meus protestos de elevada estima e distinta consideração.

Atenciosamente,



Diego Rafael Grendene
Vereador – União Brasil



CAMARA MUNICIPAL DE TAPURAH
ESTADO DE MATO GROSSO
CNPJ: 33.005.083.0001/60

RELATÓRIO DE PRESTAÇÃO DE CONTAS
VERBA INDENIZATÓRIO
(Lei 1.609/2024)

PROCESSO	08/2025	DATA RECEBIMENTO	25.09.2025
VEREADOR	Diego Rafael Grendene		
PERÍODO	De 25.08.2025 à 25.09.2025		

RELATÓRIO SINTÉTICO DE DESPESAS	
1 – Valor Total Verba Indenizatória.	R\$ 2.500,00

RELATÓRIO ANALÍTICO			
Nº	Data	Atividade	Relatório de Atividade Desenvolvida
01	25.08.2025 a 25.09.2025	Abastecimento de veículo	Abastecimento de veículo particular para atividade parlamentar.
02	25.08.2025 a 25.09.2025	Visita técnica periódica no Município	Monitoramento da condição estrutural do município para viabilizar solicitações de melhorias e manutenção.
03	25.08.2025 a 25.09.2025	Gastos com Assessoria Jurídica	Gastos com assessoria jurídica para auxiliar no acompanhamento dos projetos e movimentação de ações judiciais.
04	25.08.2025 a 25.09.2025	Gastos com telefonia móvel	Gastos com uso de telefonia móvel particular em serviço de atividade parlamentar.
05	25.08.2025 a 25.09.2025	Outras despesas do exercício do mandato, reconhecidas pelo TCE.	Despesas de alimentação em deslocamento no exercício da atividade parlamentar.

Tapurah-MT, 25 de setembro de 2025.

Diego Rafael Grendene
Vereador – União Brasil



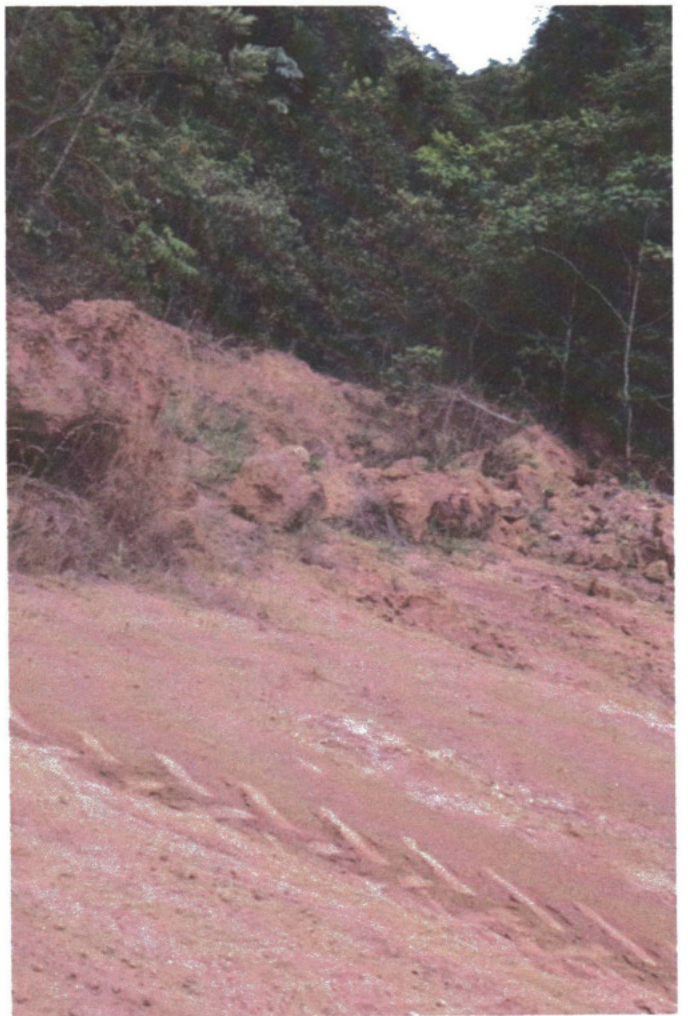



JANNER
ADVOCACIA E ASSESSORIA JURÍDICA

RECIBO

R\$1.500,00

Recebi dos Vereadores Aelton Figueiredo, Daniele Zottis, Elder Gobbi e Diego Grendene a importância de R\$ 1.500,00 (um mil e quinhentos reais), referente a prestação de serviço de assessoria jurídica legislativa, pelo que firmo o presente recibo dando plena e geral quitação da quantia recebida.

Tapurah/MT, 25 de setembro de 2025

**PAULO ROBERTO
JANNER DE ABREU**

Assinado digitalmente por PAULO ROBERTO JANNER DE ABREU
ID: C=BR, O=ICP-Brasil, OU=AC OAB, OU=23109187000181,
OU=Certificado Digital, OU=Assinatura Tipo A3, OU=ADVOGADO,
CN=PAULO ROBERTO JANNER DE ABREU
Razão: Eu sou o autor deste documento
Localização:
Data: 2025.09.25 09:52:58-04'00"
Fasti PDF Reader Versão: 2024.4.0

Paulo Roberto Janner de Abreu



(65) 99662-0630



prjanneradv@outlook.com



Avenida Rio de Janeiro, 475, Sala 04, Cristo Rei, Tapurah/MT

Recebemos de POSTO TAPURAH LOCATELLI LTDA os produtos e/ou serviços constantes na Nota Fiscal Eletrônica indicada abaixo. Emissão: 20/09/2025 Valor Total: R\$ 260,07 Destinatário: DIEGO RAFAEL GRENDENE

DATA DE RECEBIMENTO

IDENTIFICAÇÃO E ASSINATURA DO RECEBEDOR

NF-e
Nº.: 000.014.810
Série: 11

IDENTIFICAÇÃO DO EMITENTE

POSTO TAPURAH LOCATELLI LTDA
BRASIL, 1938
CENTRO - CEP: 78573-000
TAPURAH - MT Fone: (06) 63547-2489

DANFE
Documento Auxiliar da Nota Fiscal Eletrônica
0 - ENTRADA 1
1 - SAÍDA
Nº.: 000.014.810
Série: 11
Folha 1/1

CHAVE DE ACESSO
5125 0936 8919 9200 0131 5501 1000 0148 1017 0571 8038
Consulta de autenticidade no portal nacional da NF-e
www.nfe.fazenda.gov.br/portal ou no site da Sefaz Autorizadora

NATUREZA DA OPERAÇÃO
VENDA DE COMBUSTIVEL OU LUBRIFICANTE ADQUIRIDO OU RECEB

PROTOCOLO DE AUTORIZAÇÃO
151250082660973 - 20/09/2025 16:07:15

INSCRIÇÃO ESTADUAL
131371134

INSCRIÇÃO ESTADUAL DO SUBST. TRIBUTÁRIO

CNPJ / CPF
36.891.992/0001-31

DESTINATÁRIO / REMETENTE
RAZÃO SOCIAL
DIEGO RAFAEL GRENDENE
ENDEREÇO
RODOVIA MT 010 KM 13, S/N
MUNICÍPIO
TAPURAH

BAIRRO / DISTRITO
ZONA RURAL

CEP
78573-000

UF
MT

CNPJ / CPF
705.865.781-53

DATA DE EMISSÃO
20/09/2025

DATA ENTRADA / SAÍDA
20/09/2025

HORA ENTRADA / SAÍDA
16:07:14

FONE / FAX
066999956440

INSCRIÇÃO ESTADUAL
132864568

BASE DE CÁLC. DO ICMS	VALOR DO ICMS	BASE DE CÁLC. ICMS S.T.	VALOR DO ICMS SUBST.	V. IMP. IMPORTAÇÃO	V. ICMS UF REMET.	VALOR DO FCP	VALOR DO PIS	V. TOTAL PRODUTOS
0,00	0,00	0,00	0,00	0,00			0,00	260,07
VALOR DO FRETE	VALOR DO SEGURO	DESCONTO	OUTRAS DESPESAS	VALOR IPI	V. ICMS UF DEST.	V. TOT. TRIB.	VALOR DO COFINS	VALOR TOTAL DA NOTA
0,00	0,00	0,00	0,00	0,00			0,00	260,07

TRANSPORTADOR / VOLUMES TRANSPORTADOS

RAZÃO SOCIAL

FRETE
9-Sem Transporte

CÓDIGO ANTT

PLACA DO VEÍCULO

UF

CNPJ / CPF

ENDEREÇO

MUNICÍPIO

UF

INSCRIÇÃO ESTADUAL

QUANTIDADE

ESPÉCIE

MARCA

NUMERAÇÃO

PESO BRUTO

PESO LÍQUIDO

CÓDIGO PRODUTO	DESCRIÇÃO DO PRODUTO / SERVIÇO	NCM/SH	O/CST	CFOP	UN	QUANTL.	VALOR UNIT.	VALOR TOTAL	B CÁLC ICMS	VALOR ICMS	VALOR IPI	ALIQ. ICMS	ALIQ. IPI
GC	GC GASOLINA COMUM	27101259	061	5.656	LT	39,05	6,66	260,07	0,00	0,00		0,00	

DADOS ADICIONAIS

INFORMAÇÕES COMPLEMENTARES
Inf. Contribuinte: Trib aprox R\$ 32,77 Fed | R\$ 44,21 Est | R\$ 0,00 Mun | Fonte IBPT(24.1.D) | Caixa: 1383 | Funcionario: 33 - MARCOS VINICIOS | Frentistas: 33 | Placa: SPN3D28 | PROCON MT RUA TRAVESSA PAES DE OLIVEIRA, S/N CENTRO, CUIABA - MT, CEP 78005-260, TELEFONE (65) 3613-2100 | ICMS MONOFASICO COBRADO ANTERIORMENTE CONFORME CONVENIO ICMS 199/2022 | GC - GASOLINA COMUM COM QUANTIDADE DE BASE DE CALCULO DE ICMS MONOFASICO DE 39,05, ALIQUOTA 1,47 E VALOR DO ICMS MONOFASICO DE R\$ 57,40 Email do Destinatário: faz.grendene@gmail.com Sistema: ARGO SISTEMAS

RESERVADO AO FISCO



CAMARA MUNICIPAL DE TAPURAH
ESTADO DE MATO GROSSO
CNPJ: 33.005.083.0001/60

Ofício n. 009/GOBBI/2025

Tapurah-MT, 25 de setembro de 2025.

Assunto: Relatório de Prestação de Contas.

Excelentíssimo Senhor Presidente,

Venho à presença de Vossa Excelência, encaminhar Relatório de Prestação de Contas referente à Verba Indenizatória disponibilizada ao vereador no mês de setembro de 2025.

Outrossim, segue em anexo os respectivos comprovantes de pagamentos e demais documentos pertinentes de acordo com o previsto na Lei 1.609 de 25 de junho de 2024.

Certo do atendimento do presente, que ora se faz necessário, elevo meus protestos de elevada estima e distinta consideração.

Atenciosamente,

Elder Gobbi
Vereador – Republicanos



CAMARA MUNICIPAL DE TAPURAH
ESTADO DE MATO GROSSO
CNPJ: 33.005.083.0001/60

RELATÓRIO DE PRESTAÇÃO DE CONTAS
VERBA INDENIZATÓRIO
(Lei 1.609/2024)

PROCESSO	09/2025	DATA RECEBIMENTO	25.09.2025
VEREADOR	Elder Gobbi		
PERÍODO	De 25.08.2025 à 25.09.2025		

RELATÓRIO SINTÉTICO DE DESPESAS	
1 – Valor Total Verba Indenizatória.	R\$ 2.500,00

RELATÓRIO ANALÍTICO			
Nº	Data	Atividade	Relatório de Atividade Desenvolvida
01	25.08.2025 a 25.09.2025	Abastecimento de veículo e pedágios nas rodovias.	Abastecimento de veículo particular para atividade parlamentar.
02	25.08.2025 a 25.09.2025	Divulgação de Atividade parlamentar	Despesas referente a divulgação da atividade parlamentar.
03	25.08.2025 a 25.09.2025	Gastos com Assessoria Jurídica	Gastos com assessoria jurídica para auxiliar no acompanhamento dos projetos e movimentação de ações judiciais.
04	25.08.2025 a 25.09.2025	Gastos com telefonia móvel	Gastos com uso de telefonia móvel particular em serviço de atividade parlamentar.
05	25.08.2025 a 25.09.2025	Outras despesas do exercício do mandato, reconhecidas pelo TCE.	Despesas de alimentação em deslocamento no exercício da atividade parlamentar.
06	25.08.2025 a 25.09.2025	Reunião e Sessões Ordinárias	Participou das sessões e reuniões de comissões que se realizaram no mês.
07	25.08.2025 a 25.09.2025	Agenda com Deputados	Cumpriu agenda em Cuiabá nos gabinetes dos deputados.

Tapurah-MT, 25 de agosto de 2025.

Elder Gobbi
Vereador – Republicanos



JANNER
ADVOCACIA E ASSESSORIA JURÍDICA

RECIBO

R\$1.500,00

Recebi dos Vereadores Aelton Figueiredo, Daniele Zottis, Elder Gobbi e Diego Grendene a importância de R\$ 1.500,00 (um mil e quinhentos reais), referente a prestação de serviço de assessoria jurídica legislativa, pelo que firmo o presente recibo dando plena e geral quitação da quantia recebida.

Tapurah/MT, 25 de setembro de 2025

**PAULO ROBERTO
JANNER DE ABREU**

Assinado digitalmente por PAULO ROBERTO JANNER DE ABREU
NE: C=BR, O=ICP-Brasil, OU=AC OAB, OU=23196167000161,
OU=Certificado Digital, OU=Assessoria Tipo A1, OU=ADVOCADO,
CN=PAULO ROBERTO JANNER DE ABREU
Firmado: Eu sou o autor deste documento
Localização:
Data: 2025.09.25 09:52:58-04'00"
Foxit PDF Reader Versão: 2024.4.0

Paulo Roberto Janner de Abreu



Prefeitura Municipal de Cuiabá
Secretaria Municipal de Fazenda
Fone: () - <http://www.cuiaba.mt.gov.br/>



Série do Documento
**Nota Fiscal de Serviço
Eletrônica - NFS-e**
Número da Nota Fiscal
144427

Dados do Prestador de Serviço

PAIAGUÁS HOTÉIS LTDA
PAIAGUAIS HOTEIS

Avenida Historiador Rubens de Mendonça, 1718 - Bosque da Saúde
CEP 78050-000 - Fone: (65) 5642-5353 - Cuiabá/ MT
eddduran@paiaguas.com.br
Inscrição Municipal 42782 - CPF/CNPJ 01.982.156/0001-88

Data de Geração da NFS-e
24/09/2025 08:47:58
Data de Competência
24/09/2025
Cód. de Autenticidade
0F4F56DE4
Responsável pela Retenção



Identificação da Nota Fiscal Eletrônica

Natureza da Operação Exigível	Número do RPS	Série do RPS	Data de Emissão do RPS
Local dos Serviços Cuiabá - Mato Grosso	Município Incidência Cuiabá - Mato Grosso		

Dados do Tomador de Serviços

CNPJ/CPF : 748.304.659-72 IM :
Razão Social : Gobbi, Elder
Endereço : AV DAS FLORES Número : 1761
Complemento : Bairro : CENTRO
CEP : 78576-300 Cidade/UF : Tapurah/ MT
Telefone : (66)9995-6019 E-mail :

Dados do Intermediário de Serviços

CNPJ/CPF Inscrição Municipal Razão Social

Descrição dos Serviços

DESPESA COM HOSPEDAGEM
RESERVA Nº 107264331

Detalhamento dos Tributos

Atividade do Município 5511501 - Hotel com Restaurante -				Alíquota 3,00	Item da LC116/2003 901	Cód. NBS	Cód. CNAE 5510801
VI. Total dos Serviços R\$ 472,00	Desconto Incondicionado R\$ 0,00	Deduções Base Cálculo R\$ 0,00	Base de Cálculo R\$ 472,00	Total do ISSQN R\$ 14,16	ISSQN Retido Não	Desconto Condicionado R\$ 0,00	
PIS R\$ 0,00	COFINS R\$ 0,00	INSS R\$ 0,00	IRRF R\$ 0,00	CSLL R\$ 0,00	Outras Retenções R\$ 0,00	VI. ISSQN Retido R\$ 0,00	VI. Líquido da Nota Fiscal R\$ 472,00
Construção Civil				Cód. Obra :		Art. :	

Informações Adicionais

PROCON/MT- Sede do Ganha Tempo - Praça Ipiranga - Travessa Paes de Oliveira, s/n - Centro, Cuiabá - MT - CEP 78005-260, Fone: (65) 3613-2100

Consulte a autenticidade deste documento acessando o site: <https://onlinecba.issnetonline.com.br/cuiaba/>

Recebemos de AUTO POSTO TIBIRISSA LTDA os produtos e/ou serviços constantes da Nota Fiscal Eletrônica indicada ao lado.
Emissão: 04/09/2025 Dest/Reme: ELIZIO BOBBI Valor Total: 281,90

NF-e
Nº 000.552.036
Série 001

IDENTIFICAÇÃO E ASSINATURA DO RECEBEDOR

AUTO POSTO TIBIRISSA LTDA

AV BRASIL, 878 - CENTRO - TAPURAH - MT - CEP: 78573-000
Fone: (66)3547-1918
xpert v3.5 - xpert.com.br

DANFE
Documento Auxiliar da
Nota Fiscal Eletrônica

0 - ENTRADA
1 - SAÍDA

Nº 000.552.036
SÉRIE 001
FOLHA 1/1



5125 0933 6598 6300 0205 5500 1000 5520 3611 2349 2077

Consulta de autenticidade no portal nacional da NF-e
www.nfe.fazenda.gov.br/portal ou no site da Sefaz autorizadora

Venda combust. lub Adq. Terceiros

151250076763810

INSCRIÇÃO ESTADUAL
131505319

INSCRIÇÃO ESTADUAL DO SUBSTITUTO TRIBUTÁRIO

CNPJ	33.659.863/0002-05
------	--------------------

DESTINATÁRIO / REMETENTE

NOME / RAZÃO SOCIAL
ELIZIO GOBBI

CNPJ / CPF	059.254.299-82
------------	----------------

DATA DA EMISSÃO	04/09/2025
-----------------	------------

ENDEREÇO
ESTRADA CAPICHABA KM 13 A ESQUERDA, SN

BAIRRO / DISTRITO
ZONA RURAL

CEP	78573-000
-----	-----------

DATA DA SAÍDA	04/09/2025
---------------	------------

MUNICÍPIO
TAPURAH

UF	TELEFONE / FAX
MT	(66)3547-1267

INSCRIÇÃO ESTADUAL
135577870

HORA DA SAÍDA
08:01:41

CÁLCULO DO IMPOSTO

BASE DE CÁLCULO DO ICMS 0,00	VALOR DO ICMS 0,00	BASE DE CÁLCULO DO ICMS SUBST. 0,00	VALOR DO ICMS SUBST. 0,00	V. APROX. TRIBUTOS 69,35 (23,86 %)	VALOR TOTAL DOS PRODUTOS 290,62
VALOR DO FRETE 0,00	VALOR DO SEGURO 0,00	DESCONTO 8,72	OUTRAS DESPESAS ACESSÓRIAS 0,00	VALOR DO IPI 0,00	VALOR TOTAL DA NOTA 281,90

TRANSPORTADOR / VOLUMES TRANSPORTADOS

NOME / RAZÃO SOCIAL	FRETE POR CONTA 9 - SEM FRETE	CÓDIGO ANTT	PLACA DO VEÍCULO	UF	CNPJ / CPF
ENDEREÇO	MUNICÍPIO			UF	INSCRIÇÃO ESTADUAL

DADOS DOS PRODUTOS / SERVIÇOS

[illegible]

DADOS ADICIONAIS

INFORMAÇÕES COMPLEMENTARES
 TRIB. APROX.: R\$ 21,42 (FED), R\$ 47,92 (EST), R\$ 0,00 (MUN) - Fonte: IBPT/empre - A601D4
 Forma Pgto Formas de PGTO
 C. Debito: 281,90 - VISA TEF
 PLACA-QCM4745
 00 KM 0
 Caixa IVANIR Frentista: RYAN JOSE SCHNEIDER ARNABOLDI
 Procon/MT Travessa Paes de Oliveira. S/N - Centro Cuiabá-MT 78 005-260 Fone 151 ou (65)3613 2100

RESERVADO AO FISCO

Certidão nº 1322/2025/G138

C E R T I D ã O

Certifico a quem possa interessar, que nos dias 23 e 24 setembro do corrente ano, Sr. **Elder Gobbi** - Vereador da Câmara Municipal de Tapurah - MT, esteve presente no gabinete do Sr. Deputado Estadual Ondanir Bortolini (Nininho).

Nada mais, é a expressão da verdade.

Cuiabá, 24 de setembro de 2025.



Sandra Lucia Miranda de Almeida

Assessora Parlamentar





CAMARA MUNICIPAL DE TAPURAH
ESTADO DE MATO GROSSO
CNPJ: 33.005.083.0001/60

Ofício n. 009/JULIANO/2025

Tapurah-MT, 25 de setembro de 2025.

Assunto: Relatório de Prestação de Contas.

Excelentíssimo Senhor Presidente,

Venho à presença de Vossa Excelência, encaminhar Relatório de Prestação de Contas referente à Verba Indenizatória disponibilizada ao vereador no mês de setembro de 2025.

Outrossim, segue em anexo os respectivos comprovantes de pagamentos e demais documentos pertinentes de acordo com o previsto na Lei 1.609 de 25 de junho de 2024.

Certo do atendimento do presente, que ora se faz necessário, elevo meus protestos de elevada estima e distinta consideração.

Atenciosamente,



Juliano Antunes
Vereador – PL



CAMARA MUNICIPAL DE TAPURAH
ESTADO DE MATO GROSSO
CNPJ: 33.005.083.0001/60

RELATÓRIO DE PRESTAÇÃO DE CONTAS
VERBA INDENIZATÓRIO
(Lei 1.609/2024)

PROCESSO	09/2025	DATA RECEBIMENTO	25.09.2025
VEREADOR	Juliano Antunes		
PERÍODO	De 25.08.2025 à 25.09.2025		

RELATÓRIO SINTÉTICO DE DESPESAS	
1 – Valor Total Verba Indenizatória.	R\$ 2.500,00

RELATÓRIO ANALÍTICO			
Nº	Data	Atividade	Relatório de Atividade Desenvolvida
01	25.08.2025 a 25.09.2025	Abastecimento de veículo	Abastecimento de veículo particular para atividade parlamentar.
02	25.08.2025 a 25.09.2025	Reunião com Secretários Municipais, Prefeito e Vice-Prefeito.	Tratar de Assuntos relacionados ao atendimento das demandas da população e aos serviços que estão sendo executados.
03	25.08.2025 a 25.09.2025	Gastos com telefonia móvel	Gastos com uso de telefonia móvel particular em serviço de atividade parlamentar.
04	25.08.2025 a 25.09.2025	Outras despesas do exercício do mandato, reconhecidas pelo TCE.	Despesas de alimentação em deslocamento no exercício da atividade parlamentar.
05	25.08.2025 a 25.09.2025	Reunião de Comissões Permanentes e Sessões Ordinárias	Participou das sessões e reuniões de comissões que se realizaram no mês de março.
06	25.08.2025 a 25.09.2025	Município de Tapurah	Realização de visitas periódicas aos órgãos públicos e bairros na cidade de Tapurah.
07	03.09.2025	Município de Sinop	Visita à Secretaria de Meio Ambiente e à Câmara de Vereadores, com participação em reunião para tratar de possíveis indicações voltadas ao município de Tapurah.



CAMARA MUNICIPAL DE TAPURAH
ESTADO DE MATO GROSSO
CNPJ: 33.005.083.0001/60

08	25.07.2025 a 25.08.2025	Município de Lucas do Rio Verde	Visita a Câmara Municipal e ao Canil Municipal.
09	11.09.2025 e 19.09.2025	Distrito de Ana Terra	Realização de visitas periódicas ouvindo as demandas dos moradores.
10	09.09.2025 a 25.09.2025	Distrito de Novo Eldorado	Realização de visitas periódicas ouvindo as demandas dos moradores.

Tapurah-MT, 25 de agosto de 2025.

Juliano Antunes
Vereador – PL

RELATÓRIO DE VISITAS – VEREADOR JULIANO ANTUNES
Referente ao mês de setembro de 2025

- **03/09/2025 – Sinop/MT**
Visita à Secretaria de Meio Ambiente e à Câmara de Vereadores, com participação em reunião para tratar de possíveis indicações voltadas ao município de Tapurah.
- **09/09/2025 – Distrito de Novo Eldorado**
Fiscalização e visita aos departamentos públicos locais.
- **11/09/2025 – Distrito de Ana Terra**
Fiscalização e visita aos departamentos públicos locais.
- **15/09/2025 – Estrada São Paulo**
Acompanhamento das obras em andamento na região.
- **19/09/2025 – Distrito de Ana Terra**
Acompanhamento dos serviços de saúde prestados à população.
- **25/09/2025 – Distrito de Novo Eldorado**
Atendimento de demandas relacionadas à área da saúde.
- **Atividades gerais durante o mês**
Realização de visitas periódicas aos departamentos públicos e acompanhamento de obras em geral no município de Tapurah, com foco na fiscalização e atendimento às demandas da comunidade.



Telefonica Brasil S.A.
Av. Getúlio Vargas, 1.300 - CEP: 78045-901 - Cuiabá - MT
I.E.: 132123142 CNPJ Matriz: 02.558.157/0001-62

Nº da Conta: 00001105519972
Código Cliente: 00000105569916

MÊS REFERÊNCIA: 09/2025
DATA DE EMISSÃO: 11/09/2025

JULIANO ANTUNES
AVENIDA PARANA 564
. 564
B SAO CRISTOVAO
78573-000 TAPURAH - MT

2ª Via

VENCIMENTO
21/09/2025

VALOR A PAGAR (R\$)
83,23

MEIO DE PAGAMENTO: BOLETO
ENVIO DA FATURA: E-MAIL
(juliandrey2910@hotmail.com)

OS BENEFÍCIOS DO CELULAR RENOVAM TODO DIA: 06

RESUMO DA SUA CONTA

(DE 06/08/25 A 05/09/25)

VIVO CELULAR	81,44
Outros lançamentos	1,79
Total a pagar	83,23

Piano contratado Adicionais contratados	Quantidade	Valor (R\$)
VIVO CELULAR - Controle		
Vivo Ctrl Digital-11GB Ilim_	1	85,00
(+) Serviços Digitais Inclusos	-	-
Subtotal Vivo Controle		85,00
VIVO CELULAR - Pós		
(+) Desc Ressarc Interrup	5	-3,56
Subtotal Vivo Pós		-3,56
Subtotal Plano contratado / Adicionais contratados		81,44
Outros Lançamentos	Quantidade	Valor (R\$)
Diversos		
Encargos Financeiros (Multas e Juros)	4	1,79
Subtotal		1,79
Subtotal Outros Lançamentos		1,79
Total a pagar		83,23

- Não existe(m) valor(es) pendente(s) até a data de emissão dessa fatura -

Importante: Mantenha o pagamento em dia e evite o cancelamento dos serviços, a suspensão parcial / total dos serviços, a rescisão contratual, e a inclusão nos órgãos de proteção ao crédito. Para pagamento após o vencimento serão cobrados encargos de 2% e juros de 1% ao mês em conta futura. | Central de Atendimento ANATEL: 1331 e www.anatel.gov.br. PLANOS ANATEL: Vivo Ctrl Digital-11GB Ilim_ 116/POS/SMP. Para a prestação de serviços descrita nessa fatura incidem os seguintes impostos: MT - 19% ICMS, 0.65% PIS e 3% COFINS para Telecom. SP - 0% ISS, 0% PIS e 0% COFINS e 2% ISS, 1.65% PIS e 7.6% COFINS e 0% ISS, 0.65% PIS e 3% COFINS para SVAs.

SEUS NÚMEROS VIVO

Tel. Celular: 66-99938-2491 (Caso você tenha mais linhas, consulte o detalhamento no App Vivo)

SUAS BONIFICAÇÕES

Celular Vivo: 1 Bônus Conta Digital 3GB

Pelo aplicativo, você também pode:

- Aproveitar os benefícios do Vivo Valoriza

FALE COM A GENTE

Para os serviços da casa: Whatsapp
11 99915-1515 ou ligando para 10315.

Para os serviços do celular: *8486 do seu celular Vivo
Se tem necessidades específica de acessibilidade para fala e/ou audição: 142

Ou acesse a Central de Intermediação em Libras disponível em nosso site.



Autenticação Mecânica

Destaque aqui



JULIANO ANTUNES

Vencimento
21/09/2025

Total a Pagar - R\$
83,23

Cód. Débito Automático	Nº da Conta	Nº da Fatura	Mês Referência
1105519972-6	00001105519972	00000794358246	09/2025

846200000004	832300551005	011055199720	925093582466
--------------	--------------	--------------	--------------



Pagar
via Pix



Recebemos de POSTO TAPURAH LOCATELLI LTDA, os produtos constantes da nota fiscal indicada ao lado: Data de emissão: 26/09/2025, Valor Total: R\$150,00, Destinatário: JULIANO ANTUNES AVENIDA 4 DE JULHO, 1798 - CRISTO REI - TAPURAH/MT		NF-e Nº 000.015.167 SÉRIE: 11
DATA DE RECEBIMENTO	IDENTIFICAÇÃO E ASSINATURA DO RECEBEDOR	

POSTO LOCATELLI	IDENTIFICAÇÃO DO EMITENTE POSTO TAPURAH LOCATELLI LTDA POSTO LOCATELLI BRASIL, 1938 CEP: 78573-000 - CENTRO TAPURAH - MT CNPJ: 36.891.992/0001-31 - IE: 131371134 FONE: (066)3547-2489	DANFE Documento Auxiliar da NOTA FISCAL ELETRÔNICA 0 - ENTRADA 1 - SAÍDA 1 Nº 000.015.167 SÉRIE: 11 FOLHA: 1/1	 CHAVE DE ACESSO 5125 0936 8919 9200 0131 5501 1000 0151 6717 1200 3315 Consulta de autenticidade no portal nacional da NF-e www.nfe.fazenda.gov.br/portal ou no site da Sefaz Autorizadora
	NATUREZA DA OPERAÇÃO VENDE DE COMBUSTIVEL OU LUBRIFICANTE ADQUIRIDO OU RECEB		PROTOCOLO DE AUTORIZAÇÃO DE USO 151250084728238 26/09/2025 17:27:58
INSCRIÇÃO ESTADUAL 13137113-4		INSC. EST. DO SUBST. TRIBUTÁRIO	CNPJ 36.891.992/0001-31

DESTINATÁRIO/REMETENTE		CNPJ/CPFIMEstrangeiro	DATA DE EMISSÃO
NOME/RAZÃO SOCIAL JULIANO ANTUNES		788.636.942-49	26/09/2025
ENDEREÇO AVENIDA 4 DE JULHO, 1798		BAIRRO/DISTRITO CRISTO REI	CEP 78573-000
MUNICÍPIO TAPURAH		UF MT	DATA DE SAÍDA/ENTRADA 26/09/2025
FONE/FAX		INSCRIÇÃO ESTADUAL	HORA DE SAÍDA 17:27:56

FATURA/DUPLICATA	

CÁLCULO DO IMPOSTO		VALOR DO ICMS		BASE DE CÁLCULO DO ICMS SUBSTITUIÇÃO		VALOR DO ICMS SUBSTITUIÇÃO		VALOR TOTAL DOS PRODUTOS	
		0,00		0,00		0,00		150,00	
VALOR DO FRETE		VALOR DO SEGURO		DESCONTO		OUTRAS DESPESAS ACESSÓRIAS		VALOR DO IPI	
0,00		0,00		0,00		0,00		0,00	
								VALOR TOTAL DA NOTA	
								150,00	

TRANSPORTADOR/VOLUMES TRANSPORTADOS		FRETE POR CONTA		CÓDIGO ANTT		PLACA DO VEÍCULO		UF		CNPJ/CPF	
RAZÃO SOCIAL		9-sem transp									
ENDEREÇO		MUNICÍPIO						UF		INSCRIÇÃO ESTADUAL	
QUANTIDADE		ESPÉCIE		MARCA		NUMERAÇÃO		PESO BRUTO		PESO LÍQUIDO	

DADOS DO PRODUTO/SERVIÇO		NCM/SH		CST		CFOP		UNID.		QUANT.		VALOR UNITÁRIO		VALOR TOTAL		BC ICMS		VALOR ICMS		ALIQ. ICMS	
CÓDIGO PRODUTO																					
GC		GC GASOLINA COMUM		27101259		061		5656		LT		22,523		6,66		150,00		0,00		0,00	
		Tributação: Unidade=L Qtde=22,523 Valor=6,66																			
		Código ANP : 320102001; UF de Consumo : MT;																			

CÁLCULO DO ISSQN		VALOR TOTAL DOS SERVIÇOS		BASE DE CÁLCULO DOS SERVIÇOS		VALOR DO ISSQN	
INSCRIÇÃO MUNICIPAL							

DADOS ADICIONAIS		RESERVADO AO FISCO	
INFORMAÇÕES COMPLEMENTARES Trib aprox R\$ 18,90 Fed R\$ 25,50 Est R\$ 0,00 Mun Fonte IBPT(24.1.D) Caixa: 1413 Placa: QCQ5C23 Forma de Pagamento: CIELO - MASTERCARD CREDITO: R\$ 150,00 PROCON MT RUA TRAVESSA PAES DE OLIVEIRA, S/N CENTRO, CUIABA - MT, CEP 78005-260, TELEFONE (65) 3613-2100 ICMS MONOFASICO COBRADO ANTERIORMENTE CONFORME CONVENIO ICMS 199/2022 GC - GASOLINA COMUM COM QUANTIDADE DE BASE DE CALCULO DE ICMS MONOFASICO DE 22,52, ALIQUOTA 1,47 E VALOR DO ICMS MONOFASICO DE R\$ 33,11			

MINEIRO SALGADERIA
VILACA SALGADERIA LTDA
AV DAS ITAUBAS, 3050 - SETOR
COMERCIAL - SINOP - MT
CNPJ: 42.586.474/0001-07 - IE: 138833010

**DANFE NFC-e Documento Auxiliar
da Nota Fiscal Eletrônica de Consumidor Final**

Não permite aproveitamento de crédito do ICMS

COD. DESCRIÇÃO	QTD. UN.	VL. UNIT.	VL. TOTAL
3 COXINHA FRANGO C/ CATUPIRY	1,00 UN	11,90	11,90

Qtd. Total de Itens	1
Valor Total	R\$ 11,90
Valor Desconto	R\$ 0,00
Valor Troco	R\$ 0,00
Valor Despesas	R\$ 0,00

Forma de Pagamento Valor Pago

Cartão de Débito 11,90

Valor aprox. dos Tributos: R\$ 2,19 (18,40%) (Fonte: IPBT -
Tributos (Lei Federal 12.741/2012))

Número: 000.164.401 - Série: 001

Emissão: 02/09/2025 14:41:42 -

Consulte pela chave de acesso em:

www.sefaz.mt.gov.br/nfe/portal/consultanfe
5125 0942 5864 7400 0107 6500 1000 1644 0110 0170 3614



CONSUMIDOR
CONSUMIDOR CPF: 788.636.942-49
CONSUMIDOR

Protocolo de Autorização
151250490570852 02/09/2025 14:41:42

PROCON MT: Rua Baltazar Navarros, N 567, Bandeirantes, Cuiabá - MT,
CEP: 78010-020. TEL.: (65) 3613-2100 ou 151.

Emitido por: Linen - Sistema de Gestão Empresarial
Operador:

DOC.FISCAL EQUIVALENTE IN RFB 1.731

Nova Rota do Oeste - CNPJ:19.521.322/0001-04

P9 Sorriso BR163 KM:766+700 - Sul

PLACA:QC05C23 DIA:03.09.2025 HORA:16:41:57

OPERADOR:16653 VIA:06

CARTÃO DÉBITO ID RECIBO/DFE:15000044331

CARTÃO: CAT:01 VALOR PAGO:R\$ 9,00

Estim. Tributos: 18,24% - Fonte: IBPT

Para Cupom DFE acesse o portal em até 7 dias

Acesse o portal em até 7 dias.

<http://dfe.rotadoeste.com.br>

DOC.FISCAL EQUIVALENTE IN RFB 1.731

Nova Rota do Oeste - CNPJ:19.521.322/0001-04

P9 Sorriso BR163 KM:766+700 - Norte

PLACA:QC05C23 DIA:03.09.2025 HORA:12:01:24

OPERADOR:16653 VIA:04

CARTÃO DÉBITO ID RECIBO/DFE:P5605GA3422W

CARTÃO: CAT:01 VALOR PAGO:R\$ 9,00

Estim. Tributos: 18,24% - Fonte: IBPT

Para Cupom DFE acesse o portal em até 7 dias

Acesse o portal em até 7 dias.

<http://dfe.rotadoeste.com.br>



CAMARA MUNICIPAL DE TAPURAH
ESTADO DE MATO GROSSO
CNPJ: 33.005.083.0001/60

Ofício n. 009/SETTE/2025

Tapurah-MT, 25 de setembro de 2025.

Assunto: Relatório de Prestação de Contas.

Excelentíssimo Senhor Presidente,

Venho à presença de Vossa Excelência, encaminhar Relatório de Prestação de Contas referente à Verba Indenizatória disponibilizada ao vereador no mês de setembro de 2025.

Outrossim, segue em anexo os respectivos comprovantes de pagamentos e demais documentos pertinentes de acordo com o previsto na Lei 1.609 de 25 de junho de 2024.

Certo do atendimento do presente, que ora se faz necessário, elevo meus protestos de elevada estima e distinta consideração.

Atenciosamente,

Luiz Augusto Sette
Vereador – PRD



CAMARA MUNICIPAL DE TAPURAH
ESTADO DE MATO GROSSO
CNPJ: 33.005.083.0001/60

RELATÓRIO DE PRESTAÇÃO DE CONTAS
VERBA INDENIZATÓRIO

(Lei 1.609/2024)

PROCESSO	09/2025	DATA RECEBIMENTO	25.09.2025
VEREADOR	Luiz Augusto Sette		
PERÍODO	De 25.08.2025 à 25.09.2025		

RELATÓRIO SINTÉTICO DE DESPESAS	
1 – Valor Total Verba Indenizatória.	R\$ 2.500,00

RELATÓRIO ANALÍTICO			
Nº	Data	Atividade	Relatório de Atividade Desenvolvida
01	25.08.2025 a 25.09.2025	Abastecimento de veículo	Abastecimento de veículo particular para atividade parlamentar.
02	25.08.2025 a 25.09.2025	Outras despesas do exercício do mandato, reconhecidas pelo TCE.	Despesas de alimentação em deslocamento no exercício da atividade parlamentar.
03	25.08.2025 a 25.09.2025	Reunião com Secretários Municipais, Prefeito e Vice-Prefeito.	Tratar de Assuntos relacionados ao atendimento das demandas da população e aos serviços que estão sendo executados.
04	25.08.2025 a 25.09.2025	Reunião de Comissões Permanentes e Sessões Ordinárias	Participou das sessões e reuniões de comissões que se realizaram no mês de março.

Tapurah-MT, 25 de setembro de 2025.

Luiz Augusto Sette
Vereador – PRD

**MOTTER COMERCIO DE COMBUSTIVEIS LTDA**

CNPJ: 09.074.874/0001-68

AV BLUMENAU, 1140,, MORADA DO SOL, SORRISO, MT

AGUA MINERAL 500ML C/GAS (Código: 291)	Qtde.:1	UN: UN	VI. Unit.: 3,5	VI. Total
				3,50
AGUA MINERAL 497ML S/GAS (Código: 292)	Qtde.:1	UN: UN	VI. Unit.: 3,5	VI. Total
				3,50
GUARANA ANTARCTICA LT 350ML (Código: 380)	Qtde.:1	UN: UN	VI. Unit.: 5	VI. Total
				5,00
ENERGETICO MONSTER ORIGINAL (Código: 300)	Qtde.:1	UN: UN	VI. Unit.: 17	VI. Total
				17,00
ORIGINAL GASOLINA (Código: 1)	Qtde.:40	UN: LT	VI. Unit.: 6,65	VI. Total
				266,00
Qtd. total de itens:				5
Valor a pagar R\$:				295,00
Forma de pagamento:				Valor pago R\$:
Cartão de Débito				295,00
Troco				NaN
Informação dos Tributos Totais Incidentes (Lei Federal 12.741/2012) R\$				103,90

Informações gerais da Nota**EMISSION NORMAL**

Número: 841073 Série: 2 Emissão: 12/09/2025 15:08:18 - Via Consumidor

Protocolo de Autorização: 151250512371785 12/09/2025 15:08:18

Ambiente de Produção - Versão XML: 4.00 - Versão XSLT: 2.05

Chave de acessoConsulte pela Chave de Acesso em <http://www.sefaz.mt.gov.br/nfce/consultanfce>**Chave de acesso:**

5125 0909 0748 7400 0168 6500 2000 8410 7316 6186 6329

Consumidor

CPF: 036.104.731-26

Nome: VENDA A CONSUMIDOR

Informações de interesse do contribuinte

TRIB. APROX.: R\$: 35,91 (FED), R\$ 67,98 (EST), R\$ 0,00 (MUN) - Fonte: IBPT/empre - A601D4; PLACA:
<PLACA>; KM:0; MOTORISTA: PROCON-MT SORRISO: (66)99715-9078; RUA MATO GROSSO, 2458, CENTRO,
SORRISO-MT (GANHA TEMPO); ICMS monofasico sobre combustiveis cobrado anteriormente conforme
Convenio ICMS 199/2022 e/ou 15/2023: BC 40,00 Vlr.ICMS Mono.: R\$ 48,80;

Data/Hora Impressão: 12/09/2025 16:23:10

**CHURRASCARIA FIGUEIRA LTDA**

CNPJ: 15.953.185/0001-26

AVENIDA PERIMETRAL SUDESTE, 10.301, CENTRO, SORRISO, MT

DESPESA COM REFEIÇÃO (Código: 14)

Qtde.: 1

UN: UNID

VI. Unit.: 200

VI. Total

200,00

Qtd. total de itens:

1

Valor a pagar R\$:

200,00

Forma de pagamento:

Valor pago R\$:

Cartão de Débito

200,00

Troco

NaN

Informação dos Tributos Totais Incidentes (Lei Federal 12.741/2012) R\$

26,90

Informações gerais da Nota**EMISSÃO NORMAL**

Número: 59996 Série: 1 Emissão: 12/09/2025 14:25:52 - Via Consumidor

Protocolo de Autorização: 151250512154231 12/09/2025 13:25:54

Ambiente de Produção - Versão XML: 4.00 - Versão XSLT: 2.05

Chave de acessoConsulte pela Chave de Acesso em <http://www.sefaz.mt.gov.br/nfce/consultanfce>**Chave de acesso:**

5125 0915 9531 8500 0126 6500 1000 0599 9614 6035 0511

Consumidor

CPF: 036.104.731-26

Nome: *** CONSUMIDOR FINAL ***

Logradouro: ..., SORRISO, MT

Data/Hora Impressão: 12/09/2025 16:21:43



VARANDAS RESTAURANTE E CHURRASCARIA LTDA
CNPJ: 03.591.909/0001-50
AV RIO GRANDE DO SUL 333E, 333, CENTRO, LUCAS DO RIO VERDE, MT

BUFFET KG (Código: 002)			Vi. Total
Qtde.:0,766	UN: KG	Vi. Unit.: 119,9	91,84
BUFFET KG (Código: 002)			Vi. Total
Qtde.:0,666	UN: KG	Vi. Unit.: 119,9	79,85
BUFFET KG (Código: 002)			Vi. Total
Qtde.:0,442	UN: KG	Vi. Unit.: 119,9	52,99
LARANJA JARRA (Código: 011)			Vi. Total
Qtde.:1	UN: UN	Vi. Unit.: 30	30,00
COCA COLA 0 KS 290ML (Código: 7894900705034)			Vi. Total
Qtde.:2	UN: CX	Vi. Unit.: 7	14,00
AGUA GOURMET COM GAS (Código: 12004454)			Vi. Total
Qtde.:1	UN: UN	Vi. Unit.: 6	6,00
Qtd. total de itens:			6
Valor a pagar R\$:			274,68
Forma de pagamento:			Valor pago R\$:
Cartão de Débito			274,68
Troco			NaN
Informação dos Tributos Totais Incidentes (Lei Federal 12.741/2012) R\$			84,31

Informações gerais da Nota

EMISSION NORMAL

Número: 43636 Série: 3 Emissão: 04/09/2025 12:45:37 - Via Consumidor

Protocolo de Autorização: 151250494475098 04/09/2025 11:45:39

Ambiente de Produção - Versão XML: 4.00 - Versão XSLT: 2.05

Chave de acesso

Consulte pela Chave de Acesso em <http://www.sefaz.mt.gov.br/nfce/consultanfce>

Chave de acesso:

5125 0903 5919 0900 0150 6500 3000 0436 3611 2662 6130

Consumidor

CPF: 036.104.731-26

Nome:

Informações de interesse do contribuinte

Cartao 179/Pedido 104859 TOTVS CHEF Aplicativo TOTVS Food Services (Linha Chef) 03.2308.0002 Serie 96730357 Valor aproximado dos tributos deste cupom R\$ 37.64 FederalR\$ 46.69 EstadualR\$ 0.00 MunicipalFonte IBPT/empresometro.com.br MT 1906AA

Data/Hora Impressão: 12/09/2025 16:25:27

NFCE

CHAVE DE ACESSO: 5125 0903 5919 0900 0150 6500 3000 0436 3611 2662 6130

VAREJAS RESTAURANTE E CHURRASCARIA LTDA

AV. PTO. MARQUE DO SUL, 1111, CENTRO,

16063-000 PTO. ALEGRE, MT

Documento Auxiliar da Nota Fiscal de Consumidor Eletrônica

Quantidade	Descrição	Qtde	Un	Vi Unit	Vi Total
0,366	KG X 115,00	0,366	KG	X 115,00	42,09
0,266	KG X 115,00	0,266	KG	X 115,00	30,59
0,442	KG X 115,00	0,442	KG	X 115,00	50,83
1,00	UN X 30,00	1,00	UN	X 30,00	30,00
2,00	UN X 7,00	2,00	UN	X 7,00	14,00
1,00	UN X 6,00	1,00	UN	X 6,00	6,00
Subtotal dos Itens					6
Valor Total					274,68
Valor a Pagar					VALOR PAGO R\$
Cartão de Crédito					274,68

Consulte pela Chave de Acesso em

<http://www.cefaz.mt.gov.br/nfce/consultanfce>

5125 0903 5919 0900 0150 6500 3000 0436 3611 2662 6130

CONSUMIDOR - CPF: 036.104.731-26

null

NFC-e Nº 43636 Série 3 04/09/2025 12:45:37

Via Consumidor

Protocolo de autorização: 151250494475096

Data de autorização: 04/09/2025 12:45:39



Cartão 179/Pedido 104859

TOTVS CHEF

Aplicativo: TOTVS Food Services (Linha Chef) 03 2308 1002 Série

Valor dos tributos: 37,64

Fonte: 150664

cielo

VISA
DEBITO A VISTA
*****3125

VIA CLIENTE / POS-00672996

CNPJ 08 541 954/0002 02

POSTO TIBIRISSA 03

LUCAS DO RIO VERDE MT

DOC-820996 04/09/25 12:21

VALOR

ONL-L

183,73

AUTO POSTO TIBIRISSA

AUTO POSTO TIBIRISSA LTDA

CNPJ 08 541 954/0002-02 - IE 134154231

AV RIO GRANDE DO SUL - CENTRO

LUCAS DO RIO VERDE - MT

CEP 78 460-005 - Fone (65) 9928-98320

**DOCUMENTO AUXILIAR DA NOTA FISCAL DE
CONSUMIDOR ELETRÔNICA**

CÓDIGO	DESCRIÇÃO	QTDE UN	VL R UNIT	VL R TOTAL
1	GASOLINA COMUM	28,310LT	6,490	183,73

QTDE TOTAL DE ITENS: 1

Valor Total R\$ 183,73

Descontos R\$ 0,00

Acréscimos R\$ 0,00

VALOR A PAGAR R\$ 183,73

FORMA DE PAGAMENTO - VALOR

Cartão de débito[VISA] - R\$ 183,73

Consulte pela chave de acesso em:

<http://www.sefaz.mt.gov.br/nfce/consultanfce>

5125 0908 5419 5400 0202 6500

7000 0109 4519 3414 3654

CONSUMIDOR

CPF 036 104 731-26

Bico - 6

Protocolo - 151250494555472

Data de Autorização - 04/09/2025 12:21:26

NFC-e nº 10945 - Série 7

04/09/2025 12:21:28



Tributos incidentes (Lei Federal 12 741/2012)

R\$ 65,40

Trib. Aprox. R\$ 21,86 (Fed), R\$ 43,54 (Est), R\$ 0,00 (Mun) - Fonte: IBPT/empre - A601D4.B1: 6 BQ: 1 TQ:

3 E1 71,937 97 EF 71,966 28 PROCON LUCAS DO RIO VERDE AV SAO PAULO

AUTO POSTO TIBIRISSA TAPURAH

AUTO POSTO TIBIRISSA LTDA
CNPJ: 33.659.863/0002-05 - IE: 131505319
AV BRASIL, 878 - CENTRO
TAPURAH, MT
Fone: (66)3547-1918

Documento Auxiliar da Nota Fiscal de Consumidor Eletrônica

ÁREA DE MENSAGEM FISCAL

#	CÓDIGO	DESCRIÇÃO	QTD	UN	VL.UNIT	VL.TOTAL
1	4	GASOLINA ADITIVADA				
		22.223 LT			6,75	150,01
		Desconto			- 0,01	Valor líquido 150,00
Qtde. Total de Itens						1
Valor Total R\$						150,01
Descontos R\$						0,01
Acréscimos R\$						0,00
Valor a Pagar R\$						150,00
FORMA DE PAGAMENTO						VALOR PAGO R\$
Cartão de Crédito Outros						150,00

Consulte pela chave de acesso em

<http://www.sefaz.mt.gov.br/nfce/consultanfce>
5125 0933 6598 6300 0205 6500 5000 1827 2511 6911 9460

CONSUMIDOR CPF: 036.104.731-26
VENDA A CONSUMIDOR
NFC-e nº 000.182.725

Série 005
20/09/2025 09:57:39
Via Consumidor



Protocolo de autorização:
151250082569058
Data de autorização:
00:00:00

Tributos Incidentes (Lei Federal 12.741/2012): R\$ 53,40
TRIB. APROX.: R\$ 17,85 (FED), R\$ 35,55 (EST), R\$ 0,00
(MUN) - Fonte: IBPT/empre - A601D4

Forma Pgto: Formas de PGTO
C. Crédito: 150,00 - VISA TEF
PLACA: 00
00 KM: 0

Caixa: IVANIR Frentista JANIELLE DA SILVA SOUSA
Procon/MT Travessa Paes de Oliveira, S/N - Centro Cuiaba-MT
78.005-260 Fone 151 ou (65)3613 2100
ICMS monofasico sobre combustiveis cobrado anteriormente
conforme Convenio ICMS 199/2022 e/ou 15/2023: BC 22,22
Vlr. ICMS Mono.: R\$ 32,67



AUTO POSTO TIBIRISSA LTDA
CNPJ: 33.659.863/0002-05
AV BRASIL, 878,, CENTRO, TAPURAH, MT

GASOLINA ADITIVADA (Código: 4)		Vi. Total
Qtde.:22,223	UN: LT	Vi. Unit.: 6,75
		150,01
Qtde. total de itens:		1
Valor total R\$:		150,01
Descontos R\$:		0,01
Valor a pagar R\$:		150,00
Forma de pagamento:		Valor pago R\$:
Cartão de Crédito		150,00
Troco		NaN
Informação dos Tributos Totais Incidentes (Lei Federal 12.741/2012) R\$		53,40

Informações gerais da Nota

EMISSION NORMAL

Número: 182725 Série: 5 Emissão: 20/09/2025 09:57:39 - Via Consumidor

Protocolo de Autorização: 151250528072886 20/09/2025 09:57:44

Ambiente de Produção - Versão XML: 4.00 - Versão XSLT: 2.05

Chave de acesso

Consulte pela Chave de Acesso em <http://www.sefaz.mt.gov.br/nfce/consultanfce>

Chave de acesso:

5125 0933 6598 6300 0205 6500 5000 1827 2511 6911 9460

Consumidor

CPF: 036.104.731-26

Nome: VENDA A CONSUMIDOR

Informações de interesse do contribuinte

TRIB. APROX.: R\$: 17,85 (FED), R\$ 35,55 (EST), R\$ 0,00 (MUN) - Fonte: IBPT/empre - A601D4;Forma
Pgto:Formas de PGTO;C. Credito: 150,00 - VISA TEF;PLACA:00;00 KM:0;Caixa:IVANIR Frentista:JANIELLE DA
SILVA SOUSA;Procon/MT Travessa Paes de Oliveira, S/N - Centro Cuiaba-MT 78.005-260 Fone 151 ou (65)3613
2100;ICMS monofasico sobre combustiveis cobrado anteriormente conforme Convenio ICMS 199/2022 e/ou
15/2023: BC 22,22 Vlr.ICMS Mono.: R\$ 32,67;

Data/Hora Impressão: 25/09/2025 13:6:59



CAMARA MUNICIPAL DE TAPURAH
ESTADO DE MATO GROSSO
CNPJ: 33.005.083.0001/60

Ofício n. 007/PAULO/2025

Tapurah-MT, 25 de setembro de 2025.

Assunto: Relatório de Prestação de Contas.

Excelentíssimo Senhor Presidente,

Venho à presença de Vossa Excelência, encaminhar Relatório de Prestação de Contas referente à Verba Indenizatória disponibilizada ao vereador no mês de setembro de 2025.

Outrossim, segue em anexo os respectivos comprovantes de pagamentos e demais documentos pertinentes de acordo com o previsto na Lei 1.609 de 25 de junho de 2025.

Certo do atendimento do presente, que ora se faz necessário, elevo meus protestos de elevada estima e distinta consideração.

Atenciosamente,

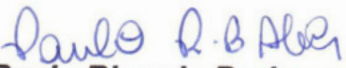
Paulo Ricardo Barbosa Alves
Vereador – Progressistas



CAMARA MUNICIPAL DE TAPURAH
ESTADO DE MATO GROSSO
CNPJ: 33.005.083.0001/60

RELATÓRIO DE PRESTAÇÃO DE CONTAS
VERBA INDENIZATÓRIO
(Lei 1.609/2024)

PROCESSO	07/2025	DATA RECEBIMENTO	25.09.2025
VEREADOR	Paulo Ricardo		
PERÍODO	De 25.08.2025 à 25.09.2025		

RELATÓRIO SINTÉTICO DE DESPESAS	
1 – Valor Total Verba Indenizatória.	R\$ 2.500,00

RELATÓRIO ANALÍTICO			
Nº	Data	Atividade	Relatório de Atividade Desenvolvida
01	25.08.2025 a 25.09.2025	Abastecimento de veículo	Abastecimento de veículo particular para atividade parlamentar.
02	25.08.2025 a 25.09.2025	Gastos com telefonia móvel	Gastos com uso de telefonia móvel particular em serviço de atividade parlamentar.
03	25.08.2025 a 25.09.2025	Curso de Aprimoramento na área Legislativa.	Curso especializado em oratória e comunicação de alta performance e material de estudo.
04	25.08.2025 a 25.09.2025	Outras despesas do exercício do mandato, reconhecidas pelo TCE.	Despesas de alimentação em deslocamento no exercício da atividade parlamentar.
05	25.08.2025 a 25.09.2025	Reunião com Secretários Municipais, Prefeito e Vice-Prefeito.	Tratar de Assuntos relacionados ao atendimento das demandas da população e aos serviços que estão sendo executados.
06	25.08.2025 a 25.09.2025	Reunião de Comissões Permanentes e Sessões Ordinárias	Participou das sessões e reuniões de comissões que se realizaram no mês.
07	16.08.2025 e 17.08.2025	Município do de Sorriso	Workshop Licitação na Prática para Servidores Públicos

Tapurah-MT, 25 de setembro de 2025.

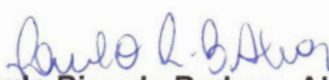
Paulo Ricardo Barbosa Alves
Vereador – Progressistas



CERTIFICADO

A BLL Compras certifica que:

Paulo Ricardo Barbosa Alves

Participou do Workshop Licitação na Prática – **Para Gestores Públicos, realizado nos dias 16 e 17 de setembro**, com carga horária de **11 horas e 30 minutos**.

A capacitação abordou aspectos técnicos da Nova Lei de Licitações, com foco no planejamento das contratações, seleção de fornecedores e uso estratégico da BLL Compras como ferramenta de apoio à gestão pública, promovendo eficiência e conformidade nos processos.

Realização:



Apoio:



Rubia Oliveira
Diretora

Claudemir Ribeiro de Souza
Coordenador da Escola de Gestão
Sorrito-MT



Recebemos de POSTO TAPURAH LOCATELLI LTDA, os produtos constantes da nota fiscal indicada ao lado: Data de emissão:23/09/2025,Valor Total: R\$150,00, Destinatário: PAULO RICARDO BARBOSA ALVES RUA DOS PINHAS, 1190 - CRISTO REI - TAPURAH/MT

NF-e
Nº 000.014.977
SÉRIE: 11

DATA DE RECEBIMENTO

IDENTIFICAÇÃO E ASSINATURA DO RECEBEDOR

IDENTIFICAÇÃO DO EMITENTE
POSTO TAPURAH LOCATELLI LTDA
POSTO LOCATELLI
BRASIL 1938
CEP: 78573-000 - CENTRO
TAPURAH - MT
CNPJ 36.891.992/0001-31 - IE 131371134
FONE: (055)3547-2489

DANFE
Documento Auxiliar da
NOTA FISCAL ELETRÔNICA
0 - ENTRADA
1 - SAÍDA
Nº 000.014.977
SÉRIE: 11
FOLHA: 1/1

CHAVE DE ACESSO
5125 0936 8919 9200 0131 5501 1000 0149 7716 3831 6225
Consulta de autenticidade no portal nacional da NF-e
www.nfe.fazenda.gov.br/portal
ou no site da Sefaz Autorizadora

NATUREZA DA OPERAÇÃO
VENDA DE COMBUSTIVEL OU LUBRIFICANTE ADQUIRIDO OU RECEB

PROTÓCOLO DE AUTORIZAÇÃO DE USO
151250083502266 23/09/2025 17:26:51

INSCRIÇÃO ESTADUAL
13137113-4

INSC. EST. DO SUBST. TRIBUTÁRIO

CNPJ
36.891.992/0001-31

DESTINATÁRIO/REMETENTE

NUMERAÇÃO SOCIAL
PAULO RICARDO BARBOSA ALVES

CNPJ/CPF/Adestrangeiro
062.648.661-05

DATA DE EMISSÃO
23/09/2025

ENDEREÇO
RUA DOS PINHAS, 1190

BAIRRO/DISTRITO
CRISTO REI

CEP
78573-000

DATA DE SAÍDA/ENTRADA
23/09/2025

MUNICÍPIO
TAPURAH

FONE/FAX

UF
MT

INSCRIÇÃO ESTADUAL

HORA DE SAÍDA
17:26:49

FATURA/DUPPLICATA

CÁLCULO DO IMPOSTO

BASE DE CÁLCULO DO ICMS	0,00	VALOR DO ICMS	0,00	BASE DE CÁLCULO DO ICMS SUBSTITUIÇÃO	0,00	VALOR DO ICMS SUBSTITUIÇÃO	0,00	VALOR TOTAL DOS PRODUTOS	150,00
VALOR DO FRETE	0,00	VALOR DO SEGURO	0,00	DESCONTO	0,00	OUTRAS DESPESAS ACESSÓRIAS	0,00	VALOR DO IPI	0,00
								VALOR TOTAL DA NOTA	150,00

TRANSPORTADOR/VOLUMES TRANSPORTADOS

RAZÃO SOCIAL

FRETE POR CONTA
9-sem transp

CÓDIGO ANTT

PLACA DO VEÍCULO

UF

CNPJ/CPF

ENDEREÇO

MUNICÍPIO

UF

INSCRIÇÃO ESTADUAL

QUANTIDADE

ESPÉCIE

MARCA

NUMERAÇÃO

PESO BRUTO

PESO LÍQUIDO

DADOS DO PRODUTO/SERVIÇO											
CÓDIGO PRODUTO	DESCRIÇÃO DO PRODUTO/SERVIÇO				NCM/SH	CST	CFOP	UNID.	QUANT.	VALOR UNITÁRIO	VALOR TOTAL
GA	GA GASOLINA ADITIVADA GRID Tributação: Unidade=L Qtde=22,19 Valor=6,76 Código ANP : 320102002; UF de Consumo : MT;				27101259	061	5656	LT	22,19	6,76	150,00
										0,00	0,00
											0

CÁLCULO DO ISSQN

INSCRIÇÃO MUNICIPAL

VALOR TOTAL DOS SERVIÇOS

BASE DE CÁLCULO DOS SERVIÇOS

VALOR DO ISSQN

DADOS ADICIONAIS

INFORMAÇÕES COMPLEMENTARES
Trib aprox R\$ 18,90 Fed | R\$ 25,50 Est | R\$ 0,00 Mun | Fonte IBPT(24.1.D) | Caixa: 1395 |
Funcionario: 33 - MARCOS VINÍCIOS | Frentistas: 33 | Placa: QOT7A42 | | PROCON MT RUA
TRAVESSA PAES DE OLIVEIRA, S/N CENTRO, CUIABA - MT, CEP 78005-260, TELEFONE
(65) 3613-2100 | ICMS MONOFÁSICO COBRADO ANTERIORMENTE CONFORME
CONVENIO ICMS 199/2022 | GA - GASOLINA ADITIVADA GRID COM QUANTIDADE DE
BASE DE CALCULO DE ICMS MONOFÁSICO DE 22,19, ALIQUOTA 1,47 E VALOR DO ICMS
MONOFÁSICO DE R\$ 32,62

RESERVADO AO FISCO

Recebemos de POSTO TAPURAH LOCATELLI LTDA, os produtos constantes da nota fiscal indicada ao lado: Data de emissão:16/09/2025,Valor Total: R\$100,00, Destinatário: PAULO RICARDO BARBOSA ALVES RUA DOS PINHAS, 1190 - CRISTO REI - TAPURAH/MT

NF-e
Nº 000.014.551
SÉRIE: 11

DATA DE RECEBIMENTO

IDENTIFICAÇÃO E ASSINATURA DO RECEBEDOR

IDENTIFICAÇÃO DO EMITENTE
POSTO TAPURAH LOCATELLI LTDA
POSTO LOCATELLI
BRASIL 1938
CEP: 78573-000 - CENTRO
TAPURAH - MT
CNPJ 36.891.992/0001-31 - IE 131371134
FONE (058)3547-2489

DANFE
Documento Auxiliar da
NOTA FISCAL ELETRÔNICA
0 - ENTRADA
1 - SAÍDA
1
Nº 000.014.551
SÉRIE: 11
FOLHA: 1/1

CHAVE DE ACESSO
5125 0936 8919 9200 0131 5501 1000 0145 5117 9068 4276
Consulta de autenticidade no portal nacional da NF-e
www.nfe.fazenda.gov.br/portal
ou no site da Sefaz Autorizadora

NATUREZA DA OPERAÇÃO
VENDA DE COMBUSTIVEL OU LUBRIFICANTE ADQUIRIDO OU RECEB

PROTÓCOLO DE AUTORIZAÇÃO DE USO
151250080964617 16/09/2025 17:53:01

INSCRIÇÃO ESTADUAL
13137113-4

INSC. EST. DO SUBST. TRIBUTÁRIO

CNPJ
36.891.992/0001-31

DESTINATÁRIO/REMETENTE

NUMERAÇÃO SOCIAL
PAULO RICARDO BARBOSA ALVES

CNPJ/CPF do Estrangeiro
062.648.661-05

DATA DE EMISSÃO
16/09/2025

ENDEREÇO
RUA DOS PINHAS, 1190

BAIRRO/DISTRITO
CRISTO REI

CEP
78573-000

DATA DE SAÍDA/ENTRADA
16/09/2025

MUNICÍPIO
TAPURAH

FONE/FAX

UF
MT

INSCRIÇÃO ESTADUAL

HORA DE SAÍDA
17:53:00

FATURA/DUPLICATA

CÁLCULO DO IMPOSTO

BASE DE CÁLCULO DO ICMS	0,00	VALOR DO ICMS	0,00	BASE DE CÁLCULO DO ICMS SUBSTITUIÇÃO	0,00	VALOR DO ICMS SUBSTITUIÇÃO	0,00	VALOR TOTAL DOS PRODUTOS	100,00
VALOR DO FRETE	0,00	VALOR DO SEGURO	0,00	DESCONTO	0,00	OUTRAS DESPESAS ACESSÓRIAS	0,00	VALOR DO IPI	0,00
								VALOR TOTAL DA NOTA	100,00

TRANSPORTADOR/VOLUMES TRANSPORTADOS

RAZÃO SOCIAL

FRETE POR CONTA
9-sem transp

CÓDIGO ANTT

PLACA DO VEÍCULO

UF

CNPJ/CPF

ENDEREÇO

MUNICÍPIO

UF

INSCRIÇÃO ESTADUAL

QUANTIDADE

ESPÉCIE

MARCA

NUMERAÇÃO

PESO BRUTO

PESO LÍQUIDO

DADOS DO PRODUTO/SERVIÇO											
CÓDIGO PRODUTO	DESCRIÇÃO DO PRODUTO/SERVIÇO				NCM/SH	CST	CFOP	UNID.	QUANT.	VALOR UNITÁRIO	VALOR TOTAL
GA	GA GASOLINA ADITIVADA GRID Tributação: Unidade=L Qtde=14,793 Valor=6,76 Código ANP : 320102002; UF de Consumo : MT;				27101259	061	5656	LT	14,793	6,76	100,00
										0,00	0,00
										0,00	0

CÁLCULO DO ISSQN

INSCRIÇÃO MUNICIPAL

VALOR TOTAL DOS SERVIÇOS

BASE DE CÁLCULO DOS SERVIÇOS

VALOR DO ISSQN

DADOS ADICIONAIS

INFORMAÇÕES COMPLEMENTARES
Trib aprox R\$ 12,60 Fed | R\$ 17,00 Est | R\$ 0,00 Mun | Fonte IBPT(24.1.D) | Caixa: 1361 |
Funcionario: 33 - MARCOS VINICIOS | Frentistas: 33 | Placa: QOT7A42 | | PROCON MT RUA
TRAVESSA PAES DE OLIVEIRA, S/N CENTRO, CUIABA - MT, CEP 78005-260, TELEFONE
(65) 3613-2100 | ICMS MONOFASICO COBRADO ANTERIORMENTE CONFORME
CONVENIO ICMS 199/2022 | GA - GASOLINA ADITIVADA GRID COM QUANTIDADE DE
BASE DE CALCULO DE ICMS MONOFASICO DE 14,79, ALIQUOTA 1,47 E VALOR DO ICMS
MONOFASICO DE R\$ 21,75

RESERVADO AO FISCO

Recebemos de POSTO TAPURAH LOCATELLI LTDA, os produtos constantes da nota fiscal indicada ao lado: Data de emissão:09/09/2025,Valor Total: R\$100,00, Destinatário: PAULO RICARDO BARBOSA ALVES RUA DOS PINHAS, 1190 - CRISTO REI - TAPURAH/MT

NF-e
Nº 000.014.184
SÉRIE: 11

DATA DE RECEBIMENTO

IDENTIFICAÇÃO E ASSINATURA DO RECEBEDOR

IDENTIFICAÇÃO DO EMITENTE
POSTO TAPURAH LOCATELLI LTDA
POSTO LOCATELLI
BRASIL 1938
CEP: 78573-000 - CENTRO
TAPURAH - MT
CNPJ 36.891.992/0001-31 - IE 131371134
FONE: (055)3547-2489

DANFE
Documento Auxiliar da
NOTA FISCAL ELETRÔNICA
0 - ENTRADA
1 - SAÍDA
Nº 000.014.184
SÉRIE: 11
FOLHA: 1/1

CHAVE DE ACESSO
5125 0936 8919 9200 0131 5501 1000 0141 8419 4016 2520
Consulta de autenticidade no portal nacional da NF-e
www.nfe.fazenda.gov.br/portal
ou no site da Sefaz Autorizadora

NATUREZA DA OPERAÇÃO
VENDA DE COMBUSTIVEL OU LUBRIFICANTE ADQUIRIDO OU RECEB

PROTÓCOLO DE AUTORIZAÇÃO DE USO
151250078629530 09/09/2025 17:50:10

INSCRIÇÃO ESTADUAL
13137113-4

INSC. EST. DO SUBST. TRIBUTÁRIO

CNPJ
36.891.992/0001-31

DESTINATÁRIO/REMETENTE
NOMENCLATURA SOCIAL
PAULO RICARDO BARBOSA ALVES
ENDEREÇO
RUA DOS PINHAS, 1190
MUNICÍPIO
TAPURAH

BAIRRO/DISTRITO
CRISTO REI

CNPJ/CPF/IdEstrangeiro
062.648.661-05

DATA DE EMISSÃO
09/09/2025

DATA DE SAÍDA/ENTRADA
09/09/2025

CEP
78573-000

HORA DE SAÍDA
17:50:09

UF
MT

INSCRIÇÃO ESTADUAL

FONE/FAX

FATURA/DUPPLICATA

CÁLCULO DO IMPOSTO						
BASE DE CÁLCULO DO ICMS	0,00	VALOR DO ICMS	0,00	BASE DE CÁLCULO DO ICMS SUBSTITUIÇÃO	0,00	VALOR DO ICMS SUBSTITUIÇÃO
VALOR DO FRETE	0,00	VALOR DO SEGURO	0,00	DESKONTO	0,00	OUTRAS DESPESAS ACESSÓRIAS
VALOR DO IPI	0,00	VALOR TOTAL DA NOTA	100,00	VALOR DO ICMS SUBSTITUIÇÃO	0,00	VALOR TOTAL DOS PRODUTOS
VALOR DO IPI	0,00	VALOR TOTAL DA NOTA	100,00	VALOR DO ICMS SUBSTITUIÇÃO	0,00	VALOR TOTAL DOS PRODUTOS

TRANSPORTADOR/VOLUMES TRANSPORTADOS
RAZÃO SOCIAL
FRETE POR CONTA
9-sem transp
CÓDIGO ANTT
PLACA DO VEÍCULO
UF
CNPJ/CPF
MUNICÍPIO
UF
INSCRIÇÃO ESTADUAL
QUANTIDADE
ESPÉCIE
MARCA
NUMERAÇÃO
PESO BRUTO
PESO LÍQUIDO

DADOS DO PRODUTO/SERVIÇO											
CÓDIGO PRODUTO	DESCRIÇÃO DO PRODUTO/SERVIÇO	NCM/SH	CST	CFOP	UNID.	QUANT.	VALOR UNITÁRIO	VALOR TOTAL	BC ICMS	VALOR ICMS	ALIQ. ICMS
GA	GA GASOLINA ADITIVADA GRID Tributação: Unidade=L Qtde=14,793 Valor=6,76 Código ANP : 320102002; UF de Consumo : MT;	27101259	061	5656	LT	14,793	6,76	100,00	0,00	0,00	0

CÁLCULO DO ISSQN
INSCRIÇÃO MUNICIPAL
VALOR TOTAL DOS SERVIÇOS
BASE DE CÁLCULO DOS SERVIÇOS
VALOR DO ISSQN

DADOS ADICIONAIS
INFORMAÇÕES COMPLEMENTARES
Trib aprox R\$ 12,60 Fed | R\$ 17,00 Est | R\$ 0,00 Mun | Fonte IBPT(24.1.D) | Caixa: 1326 |
Funcionario: 37 - ANTHONY DAVID M GALLARDO | Frentistas: 37 | | PROCON MT RUA
TRAVESSA PAES DE OLIVEIRA, S/N CENTRO, CUIABA - MT, CEP 78005-260, TELEFONE
(65) 3613-2100 | ICMS MONOFASICO COBRADO ANTERIORMENTE CONFORME
CONVENIO ICMS 199/2022 | GA - GASOLINA ADITIVADA GRID COM QUANTIDADE DE
BASE DE CALCULO DE ICMS MONOFASICO DE 14,79, ALIQUOTA 1,47 E VALOR DO ICMS
MONOFASICO DE R\$ 21,75

RESERVADO AO FISCO

Recebemos de POSTO TAPURAH LOCATELLI LTDA, os produtos constantes da nota fiscal indicada ao lado: Data de emissão:09/09/2025,Valor Total: R\$150,00, Destinatário: PAULO RICARDO BARBOSA ALVES RUA DOS PINHAS, 1190 - CRISTO REI - TAPURAH/MT

NF-e
Nº 000.014.169
SÉRIE: 11

DATA DE RECEBIMENTOIDENTIFICAÇÃO E ASSINATURA DO RECEBEDOR

IDENTIFICAÇÃO DO EMITENTE
POSTO TAPURAH LOCATELLI LTDA
POSTO LOCATELLI
BRASIL 1938
CEP: 78573-000 - CENTRO
TAPURAH - MT
CNPJ 36 891 992/0001-31 - IE 131371134
FONE (086)3547-2489

DANFE
Documento Auxiliar da
NOTA FISCAL ELETRÔNICA
0 - ENTRADA
1 - SAÍDA
1
Nº 000.014.169
SÉRIE: 11
FOLHA: 1/1

CHAVE DE ACESSO
5125 0936 8919 9200 0131 5501 1000 0141 6919 0928 3454
Consulta de autenticidade no portal nacional da NF-e
www.nfe.fazenda.gov.br/portal
ou no site da Sefaz Autorizadora

NATUREZA DA OPERAÇÃO
VENDA DE MERCADORIA ADQUIRIDA OU RECEBIDA DE TERCEIROS
INSCRIÇÃO ESTADUAL
13137113-4
INSC. EST. DO SUBST. TRIBUTÁRIO
CNPJ
36.891.992/0001-31
PROTOCOLO DE AUTORIZAÇÃO DE USO
151250078492591 09/09/2025 14:19:00

DESTINATÁRIO/REMETENTE
NOME/RAZÃO SOCIAL
PAULO RICARDO BARBOSA ALVES
ENDEREÇO
RUA DOS PINHAS, 1190
MUNICÍPIO
TAPURAH
CNPJ/CPF do Estrangeiro
062.648.661-05
DATA DE EMISSÃO
09/09/2025
BAIRRO/DISTRITO
CRISTO REI
CEP
78573-000
DATA DE SAÍDA/ENTRADA
09/09/2025
FONE/FAX
UF
MT
INSCRIÇÃO ESTADUAL
HORA DE SAÍDA
14:18:58

FATURA/DUPLICATA											
CÁLCULO DO IMPOSTO											
BASE DE CÁLCULO DO ICMS		VALOR DO ICMS		BASE DE CÁLCULO DO ICMS SUBSTITUIÇÃO		VALOR DO ICMS SUBSTITUIÇÃO		VALOR TOTAL DOS PRODUTOS			
150,00		25,50		0,00		0,00		150,00			
VALOR DO FRETE		VALOR DO SEGURO		DESCONTO		OUTRAS DESPESAS ACESSÓRIAS		VALOR DO IPI		VALOR TOTAL DA NOTA	
0,00		0,00		0,00		0,00		0,00		150,00	

TRANSPORTADOR/VOLUMES TRANSPORTADOS
RAZÃO SOCIAL
FRETE POR CONTA
9-sem transp
CÓDIGO ANTT
PLACA DO VEÍCULO
UF
CNPJ/CPF
ENDEREÇO
MUNICÍPIO
UF
INSCRIÇÃO ESTADUAL
QUANTIDADE
ESPÉCIE
MARCA
NUMERAÇÃO
PESO BRUTO
PESO LÍQUIDO

DADOS DO PRODUTO/SERVIÇO												
CÓDIGO PRODUTO	DESCRIÇÃO DO PRODUTO/SERVIÇO	NCM/SH	CST	CFOP	UNID.	QUANT.	VALOR UNITÁRIO	VALOR TOTAL	BC ICMS	VALOR ICMS	ALIQ. ICMS	
11	ADITIVO PARA RADIADOR WURTH 1L	38249941	000	5102	UN	5	30,00	150,00	150,00	25,50	17	

CÁLCULO DO ISSQN
INSCRIÇÃO MUNICIPAL
VALOR TOTAL DOS SERVIÇOS
BASE DE CÁLCULO DOS SERVIÇOS
VALOR DO ISSQN

DADOS ADICIONAIS
INFORMAÇÕES COMPLEMENTARES
Trib aprox R\$ 20,18 Fed | R\$ 25,50 Est | R\$ 0,00 Mun | Fonte IBPT(24.1.D) | Caixa: 1326 || PROCON MT RUA TRAVESSA PAES DE OLIVEIRA, S/N CENTRO, CUIABA - MT, CEP 78005-260, TELEFONE (65) 3613-2100 |
RESERVADO AO FISCO

Recebemos de POSTO TAPURAH LOCATELLI LTDA, os produtos constantes da nota fiscal indicada ao lado: Data de emissão:05/09/2025,Valor Total: R\$60,00, Destinatário: PAULO RICARDO BARBOSA ALVES RUA DOS PINHAS, 1190 - CRISTO REI - TAPURAH/MT		NF-e Nº 000.013.998 SÉRIE: 11
DATA DE RECEBIMENTO	IDENTIFICAÇÃO E ASSINATURA DO RECEBEDOR	

 IDENTIFICAÇÃO DO EMITENTE POSTO TAPURAH LOCATELLI LTDA POSTO LOCATELLI BRASIL 1938 CEP: 78573-000 - CENTRO TAPURAH - MT CNPJ 36 891 992/0001-31 - IE 131371134 FONE: (055)3547-2489	DANFE Documento Auxiliar da NOTA FISCAL ELETRÔNICA 0 - ENTRADA 1 - SAÍDA Nº 000.013.998 SÉRIE: 11 FOLHA: 1/1	 CHAVE DE ACESSO 5125 0936 8919 9200 0131 5501 1000 0139 9812 9013 1514 Consulta de autenticidade no portal nacional da NF-e www.nfe.fazenda.gov.br/portal ou no site da Sefaz Autorizadora
	NATUREZA DA OPERAÇÃO VENDE DE COMBUSTIVEL OU LUBRIFICANTE ADQUIRIDO OU RECEB	
	INSCRIÇÃO ESTADUAL 13137113-4	

PROTÓCOLO DE AUTORIZAÇÃO DE USO 151250077422739 05/09/2025 15:27:32	
CNPJ	36.891.992/0001-31

DESTINATÁRIO/REMETENTE		CNPJ/CPF do Estrangeiro	DATA DE EMISSÃO
NOMENCLATURA SOCIAL PAULO RICARDO BARBOSA ALVES		062.648.661-05	05/09/2025
ENDEREÇO RUA DOS PINHAS, 1190		BAIRRO/DISTRITO CRISTO REI	DATA DE SAÍDA/ENTRADA 05/09/2025
MUNICÍPIO TAPURAH	FONE/FAX	UF MT	HORA DE SAÍDA 15:27:30

FATURA/DUPPLICATA

VALOR DO IMPOSTO		BASE DE CÁLCULO DO ICMS		VALOR DO ICMS	BASE DE CÁLCULO DO ICMS SUBSTITUIÇÃO	VALOR DO ICMS SUBSTITUIÇÃO	VALOR TOTAL DOS PRODUTOS
		0,00		0,00	0,00	0,00	60,00
VALOR DO FRETE	0,00	VALOR DO SEGURO	0,00	DESCONTO	0,00	OUTRAS DESPESAS ACESSÓRIAS	0,00
						VALOR DO IPI	0,00
						VALOR TOTAL DA NOTA	60,00

TRANSPORTADOR/VOLUMES TRANSPORTADOS		FRETE POR CONTA 9-sem transp	CÓDIGO ANTT	PLACA DO VEÍCULO	UF	CNPJ/CPF
RAZÃO SOCIAL		MUNICÍPIO			UF	INSCRIÇÃO ESTADUAL
QUANTIDADE	ESPÉCIE	MARCA	NUMERAÇÃO	PESO BRUTO	PESO LÍQUIDO	

DADOS DO PRODUTO/SERVIÇO		NCM/SH	CST	CFOP	UNID.	QUANT.	VALOR UNITÁRIO	VALOR TOTAL	BC ICMS	VALOR ICMS	ALIQ. ICMS
CÓDIGO PRODUTO	DESCRIÇÃO DO PRODUTO/SERVIÇO	27101932	060	5656	UN	1	60,00	60,00	0,00	0,00	0
5	OLEO LUBRAX ATF TA 1 LT Código ANP : 620501001; UF de Consumo : MT;										

CÁLCULO DO ISSQN	INSCRIÇÃO MUNICIPAL	VALOR TOTAL DOS SERVIÇOS	BASE DE CÁLCULO DOS SERVIÇOS	VALOR DO ISSQN
-------------------------	---------------------	--------------------------	------------------------------	----------------

DADOS ADICIONAIS INFORMAÇÕES COMPLEMENTARES Trib aprox R\$ 8,07 Fed R\$ 7,20 Est R\$ 0,00 Mun Fonte IBPT(24.1.D) Caixa: 1309 Funcionario: 6 - ADAIR PROCON MT RUA TRAVESSA PAES DE OLIVEIRA, S/N CENTRO, CUIABA - MT, CEP 78005-260, TELEFONE (65) 3613-2100	RESERVADO AO FISCO
---	--------------------



PREFEITURA MUNICIPAL LUCAS DO RIO VERDE

SECRETARIA MUNICIPAL DE FINANÇAS

NOTA FISCAL DE SERVIÇOS ELETRÔNICA NFS-e

Número do RPS	Número da nota
1593	202500000000512
Data da emissão da nota	
03/09/2025 18:18:13	
Data do fato gerador	
03/09/2025 00:00:00	
Código de verificação	
C831Z4UB2	

PRESTADOR DE SERVIÇOS

Nome fantasia: VOX2YOU LUCAS DO RIO VERDE

Nome/Razão social: CASAVECHIA TREINAMENTOS LTDA

CPF/CNPJ: 46.401.582/0001-19 Inscrição municipal: 43892

Endereço: DAS ACÁCIAS Número: 850W Bairro: BANDEIRANTES CEP: 78460-518

Complemento:

Município: Lucas do Rio Verde

UF: MT

E-mail: MAGDA.CASAVECHIA@VOX2YOU.COM.BR

Site:

Inscrição estadual:

Telefone: (18) 99614-1110

Celular: (18) 99614-1110

TOMADOR DE SERVIÇOS

Nome fantasia:

Nome/Razão social: PAULO RICARDO BARBOSA ALVES

CPF/CNPJ: 062.648.661-05

Inscrição municipal:

Inscrição estadual:

Endereço: RUA DOS PINHAIS Número: 1190 Bairro: CRISTO REI CEP: 78573-000

Complemento:

Município: Tapurah

UF: MT

E-mail: barbosaalvespauloricardo5@gmail.com

Telefone: (66) 99250-2389

Celular:

DISCRIMINAÇÃO DOS SERVIÇOS

	Valor unitário	Qtd	Valor do serviço	Base de cálculo (%)	ISS
Mensalidade 5 de 7.	1.042,8600	1,0000	1.042,8600	1.042,86x2,00 =	20,86

Forma de Pagamento

Parcela	Vencimento	Tipo	Valor (R\$)	Parcela	Vencimento	Tipo	Valor (R\$)	Parcela	Vencimento	Tipo	Valor (R\$)
---------	------------	------	-------------	---------	------------	------	-------------	---------	------------	------	-------------

RETENÇÕES FEDERAIS

PIS/PASEP	COFINS	INSS	IR	CSLL	Outras retenções
R\$ 0,00	R\$ 0,00	R\$ 0,00	R\$ 0,00	R\$ 0,00	R\$ 0,00
Valor bruto = R\$ 1.042,86		Valor líquido = R\$ 1.042,86			

Códigos dos serviços:

02 - Instrução, treinamento, orientação pedagógica e educacional, avaliação de conhecimentos de qualquer natureza.

Desc. condicionado(R\$)	Desc. incondicionado(R\$)	Deduções(R\$)	Base de cálculo(R\$)	Valor ISS(R\$)
0,00	0,00	0,00	1.042,86	20,86

OUTRAS INFORMAÇÕES

Natureza da operação: Tributação no município
Situação tributária do ISSQN: Normal
Local da prestação do serviço: Lucas do Rio Verde

Esta NFS-e foi emitida com respaldo na lei complementar 46/2006, CTM de Lucas de Rio Verde.

Prestador de serviços optante pelo Simples Nacional. Alíquota do ISS 2%

Situação desta NFS-e: Normal

Documento emitido por ME ou EPP optante pelo simples Nacional.

[https://e-gov.betha.com.br/e-](https://e-gov.betha.com.br/e-nota/visualizarnotaeletronica?link=175693429342720250000000051260829341680834718154048710755457107523)[nota/visualizarnotaeletronica?link=175693429342720250000000051260829341680834718154048710755457107523](https://e-gov.betha.com.br/e-nota/visualizarnotaeletronica?link=175693429342720250000000051260829341680834718154048710755457107523)

Valor aproximado do tributo federal - R\$ 140,26 (13,45%), estadual - R\$ 0,00 (0,00%), municipal - R\$ 31,29 (3,00%) , com base na Lei

12.741/2012 e no Decreto 8.264/2014 - Fonte: IBPT



Verificar autenticidade

Recebemos de POSTO TAPURAH LOCATELLI LTDA, os produtos constantes da nota fiscal indicada ao lado: Data de emissão:03/09/2025,Valor Total: R\$150,00, Destinatário: PAULO RICARDO BARBOSA ALVES RUA DOS PINHAS, 1190 - CRISTO REI - TAPURAH/MT		NF-e Nº 000.013.872 SÉRIE: 11
DATA DE RECEBIMENTO	IDENTIFICAÇÃO E ASSINATURA DO RECEBEDOR	

 IDENTIFICAÇÃO DO EMITENTE POSTO TAPURAH LOCATELLI LTDA POSTO LOCATELLI BRASIL 1938 CEP: 78573-000 - CENTRO TAPURAH - MT CNPJ 35.891.992/0001-31 - IE 131371134 FONE (066)3547-2489	DANFE Documento Auxiliar da NOTA FISCAL ELETRÔNICA 0 - ENTRADA 1 - SAÍDA 1 Nº 000.013.872 SÉRIE: 11 FOLHA: 1/1	 CHAVE DE ACESSO 5125 0936 8919 9200 0131 5501 1000 0138 7211 7680 9769 Consulta de autenticidade no portal nacional da NF-e www.nfe.fazenda.gov.br/portal ou no site da Sefaz Autorizadora
	NATUREZA DA OPERAÇÃO VENDA DE COMBUSTIVEL OU LUBRIFICANTE ADQUIRIDO OU RECEB	
	INSCRIÇÃO ESTADUAL 13137113-4	INSC. EST. DO SUBST. TRIBUTÁRIO

DESTINATÁRIO/REMETENTE		CNPJ/CPF/ME/Estrangeiro	DATA DE EMISSÃO
NOME/RAZÃO SOCIAL PAULO RICARDO BARBOSA ALVES		062.648.661-05	03/09/2025
ENDEREÇO RUA DOS PINHAS, 1190		CEP 78573-000	DATA DE SAÍDA/ENTRADA 03/09/2025
MUNICÍPIO TAPURAH	FONE/FAX	UF MT	HORA DE SAÍDA 09:26:33

FATURA/DUPPLICATA	

CÁLCULO DO IMPOSTO					
BASE DE CÁLCULO DO ICMS	VALOR DO ICMS	BASE DE CÁLCULO DO ICMS SUBSTITUIÇÃO	VALOR DO ICMS SUBSTITUIÇÃO	VALOR TOTAL DOS PRODUTOS	
	0,00	0,00	0,00	0,00	150,00
VALOR DO FRETE	VALOR DO SEGURO	DESCONTO	OUTRAS DESPESAS ACESSÓRIAS	VALOR DO IPI	VALOR TOTAL DA NOTA
0,00	0,00	0,00	0,00	0,00	150,00

TRANSPORTADOR/VOLUMES TRANSPORTADOS					
RAZÃO SOCIAL		FRETE POR CONTA	CÓDIGO ANTT	PLACA DO VEÍCULO	UF
		9-sem transp			
ENDEREÇO		MUNICÍPIO		UF	INSCRIÇÃO ESTADUAL
QUANTIDADE	ESPÉCIE	MARCA	NUMERAÇÃO	PESO BRUTO	PESO LÍQUIDO

DADOS DO PRODUTO/SERVIÇO											
CÓDIGO PRODUTO	DESCRIÇÃO DO PRODUTO/SERVIÇO	NCM/SH	CST	CFOP	UNID.	QUANT.	VALOR UNITÁRIO	VALOR TOTAL	BC ICMS	VALOR ICMS	ALIQ. ICMS
ET	ET ETANOL COMUM Código ANP : 810101001; UF de Consumo : MT;	22071090	060	5656	LT	34,09	4,40	150,00	0,00	0,00	0

CÁLCULO DO ISSQN			
INSCRIÇÃO MUNICIPAL	VALOR TOTAL DOS SERVIÇOS	BASE DE CÁLCULO DOS SERVIÇOS	VALOR DO ISSQN

DADOS ADICIONAIS INFORMAÇÕES COMPLEMENTARES Trib aprox R\$ 7,65 Fed R\$ 25,50 Est R\$ 0,00 Mun Fonte IBPT(24.1.D) Caixa: 1294 Funcionario: 12 - JOSE LEMOS Frentistas: 12 Placa: OAY4136 PROCON MT RUA TRAVESSA PAES DE OLIVEIRA, S/N CENTRO, CUIABA - MT, CEP 78005-260, TELEFONE (65) 3613-2100	RESERVADO AO FISCO
---	--------------------

PAULO RICARDO BARBOSA ALVES
R RUA DOS PINHAIS 1190
CRISTO REI
78573-000 TAPURAH MT

Seu número Claro
66 99250 2389

Período de uso
de 14/07/2025 a 13/08/2025

Vencimento
05/09/2025

Veja aqui o que está sendo cobrado:

1. Plano Contratado R\$ 139,90
2. Itens Adicionais R\$ 6,85

Claro⁺clube

Saldo de pontos em 12/08/25 2.375
Pontos resgatados em 31/07 0

Total a pagar R\$ 146,75



CANAIS DE ATENDIMENTO:

Acesse sua conta e outros serviços:
No app Minha Claro / No Whatsapp 11999910621
Na internet - minhaclaro.claro.com.br
Pelo celular *1052# / No Atendimento Claro 1052 / Ouvidoria - Ligue 08007010180
Fatura em braille ligue 1052 | Deficiente auditivo ou surdo acesse www.claro.com.br/minha-claro

1. PLANO CONTRATADO

VALOR R\$

Oferta Conjunta Claro MIX	169,90
Aplicativos Digitais	
Claro Pós 50GB [206]	
Desconto promocional	-30,00

Serviços Incluídos no seu Plano

50GB de Extraplay para aproveitar os principais Apps de vídeos e redes sociais
50GB de Internet do seu plano
Ligações Ilimitadas com o código 21
Passaporte Américas para uso em Roaming Internacional

SUBTOTAL - PLANO CONTRATADO R\$ 139,90

2. ITENS ADICIONAIS

(66) 99250 2389

Interurbanas e Rec. em viagem R\$ 6,85

SUBTOTAL - ITENS ADICIONAIS R\$ 6,85

TOTAL A PAGAR

R\$ 146,75

66 99250 2389 fidelidade até 22/05/2026

AVISOS AO CLIENTE

Regra de suspensão da inadimplência conforme RGC 765/2023 Art 70 a 73: Transcorridos 15 dias da Notificação do débito poderá ocorrer a Suspensão; e Transcorridos 60 dias da Suspensão, o contrato poderá ser rescindido. Da rescisão poderá ocorrer a inclusão do registro do débito junto aos órgãos de Proteção ao Crédito. Havendo pagamento antes da rescisão, o restabelecimento dos serviços ocorrerá em até 24h após a baixa. Contribuições para o FUST e FUNTEL (1% e 0,5% do valor dos serviços) não repassados ao cliente. Central Anatel: 1331. Doe sangue, doe vida! Acesse: hemo@ses.mt.gov.br ou (65) 3623-0044. Pague sua conta nos bancos credenciados: Bradesco, Banco do Brasil, CEF, Itaú, Santander e outros. As regras do roaming internacional sofrerão mudanças a partir de abril. Para conhecer, consulte o regulamento em <https://www.claro.com.br/empresas/celular/claro-passaporte>.

DOCUMENTO FINANCEIRO Nº 31896161/082025

Descrição	Valor ISS (R\$)	Valor cobrado (R\$)
App incluso na oferta - BTFT	0,18	8,90
Desconto App incluso na oferta - BTFT	-0,03	-1,57
App incluso na oferta - Skeelo ebook Premium		26,00
Desconto App incluso na oferta - Skeelo ebook Premium		-4,59
App incluso na oferta - SmartID Premium (Truecaller)	0,12	6,00
Desconto App incluso na oferta - SmartID Premium (Truecaller)	-0,02	-1,06
App incluso oferta - Claro Banca Premium		13,00

Prezado Cliente, este boleto não quita saldos de meses anteriores.

Autenticação Mecânica

Para uso do banco



CLIENTE
PAULO RICARDO BARBOSA ALVES

Débito Automático
158726068

Data de Vencimento
05/09/2025

Valor
R\$ 146,75

84800000001-4 46750162202-7 50905158726-8 06803416122-7



Autenticação Mecânica solicitamos não rasurar, dobrar ou perfurar esta parte da fatura, para não danificar o código de barras.

Pague
com
Pix



Pág. 1/ 2

Descrição	Valor ISS (R\$)	Valor cobrado (R\$)
Desconto App incluso oferta - Claro Banca Premium		-2,30
VALOR TOTAL DOS SERVIÇOS	0,25	44,38

NOTA FISCAL DE SERVIÇOS DE TELECOMUNICAÇÕES Nº 29393697/082025

Claro S/A
Rua Manoel dos Santos Coimbra, 258, - Bandeirantes
Sala 109 - Térreo
78010-904 - Cuiabá - MT
CNPJ 40.432.544/0443-57
Inscrição Estadual 13.461.728-2
Atendimento Claro: 1052
www.claro.com.br

PAULO RICARDO BARBOSA ALVES
R RUA DOS PINHAIS 1190 - CRISTO REI
78573-000 - TAPURAH - MT
CPF/CNPJ 062.648.661-05
Nº da conta: 158726068
Nº do cliente: 149806130

Modelo: 22 Série B23 Via Única
Data de emissão: 14/08/2025
Período: 14/07/2025 a 13/08/2025
CFOP: 5307

Reservado ao Fisco:
33fb.a572.7e80.1b6c.b3bc.cbb6.b9e9.3ceb

Serviços	Base de cálculo (R\$) ICMS	Alíquota (%)	Valor ICMS	Isento/Não Tributável (R\$)	Valor (R\$)
Claro Pós SOGB	105,76	19,00	20,09		105,76
Desconto promocional	-19,88	19,00	-3,78		-19,88
Passaporte Americas	3,41	19,00	0,65		3,41
Desconto Passaporte Americas	-0,60	19,00	-0,11		-0,60
Claro Pos App LDN	6,83	19,00	1,30		6,83
Valor Total da Nota Fiscal	95,52		18,15	0,00	95,52

Contribuição para o Fust 1% e Funttel 0,5% sobre os valores dos serviços de telecomunicações - Não repassados ao cliente. Tributos Federais (PIS e COFINS) 3,65%
Documento fiscal emitido conforme autorização do art. 740, §4º, RICMS/MT.

NOTA FISCAL DE SERVIÇOS DE TELECOMUNICAÇÕES Nº 158857/082025

Telefônica Brasil SA
Avenida Getulio Vargas, 1300 - Bosque 1300
78045-901 - Cuiabá - MT
CNPJ 02.558.157/0027-00
Inscrição Estadual 132123142

PAULO RICARDO BARBOSA ALVES
R RUA DOS PINHAIS 1190 - CRISTO REI
78573-000 - TAPURAH - MT
CPF/CNPJ 062.648.661-05
Nº da conta: 158726068
Nº do cliente: 149806130

Modelo: 22 Série R Via Única
Data de emissão: 14/08/2025
Período: 14/07/2025 a 13/08/2025
CFOP: 5307

Reservado ao Fisco:
ce3c.d284.222f.df77.55c6.188e.54f0.955e

Serviços	Base de cálculo (R\$) ICMS	Alíquota (%)	Valor ICMS	Isento/Não Tributável (R\$)	Valor (R\$)
Interurbanas e Rec. em viagem	6,85	19,00	1,30		6,85
Valor Total da Nota Fiscal	6,85		1,30	0,00	6,85

Contribuição para o Fust 1% e Funttel 0,5% sobre os valores dos serviços de telecomunicações - Não repassados ao cliente. Tributos Federais (PIS e COFINS) 3,65%
Documento fiscal emitido conforme autorização do art. 740, §4º, RICMS/MT.

RESUMO DE LIGAÇÕES

RESUMO DE LIGAÇÕES

Descrição	Quantidade	Dur. Efetiva	Duração	Tarifa	Valor cobrado R\$
Ligações com o Código 15 - Telefônica	1	00:02:00	00:02:00	0,00	6,85
Ligações para celulares Claro	1	00:01:37	00:01:42	0,00	0,00
SERVIÇOS (TORPEDOS, HITS, JOGOS, ETC)					
Internet (MB)		Mbytes utilizados	Tarifa		Valor cobrado R\$
Internet (MB)		3.230,366	0,00		0,00
A cobrança do serviço de Internet pode ocorrer até 90 dias após o seu uso, conforme artigo 78 do RGC.					
TOTAL					3min42s

DETALHAMENTO DE LIGAÇÕES E SERVIÇOS DO CELULAR (66) 99250 2389

Interurbanas e Rec. em viagem

Ligações com o Código 15 - Telefônica

Data	Hora	Origem-Destino	Número	Dur. Efetiva	Duração	Valor Total (R\$)	Valor Cobrado (R\$)
23/07	14:53:42	Mato Grosso Pará (91)	91991183774	00:02:00	00:02:00	6,85	6,85
Total							6,85

Ligações Locais

Ligações para celulares Claro

Data	Hora	Origem(UF)-Destino	Número	Dur. Efetiva	Duração	Tarifa (R\$)	Valor Total (R\$)	Valor Cobrado (R\$)
26/07	10:59:02	Mato Grosso Mato Grosso (66)	66992258830	00:01:37	00:01:42	0,00	0,00	0,00
Total							0,00	0,00

Serviços (Torpedos, Hits, Jogos, etc.)

Internet (MB)

Serviço	Mbytes Utilizados	Tarifa (R\$)	Valor Total (R\$)	Valor Cobrado (R\$)
Internet	3.215,603	0,00	0,00	0,00
Internet - meses anteriores	14,764	0,00	0,00	0,00
Subtotal	3.230,366			0,00

A cobrança do serviço de Internet pode ocorrer até 90 dias após o seu uso, conforme artigo 78 do RGC.

TOTAL

3min42s

Autorização para Débito em Conta

Autorizo o Débito Automático dos valores devidos em razão de serviço móvel pessoal prestado pela Claro CO DDD 61 a 69 na conta corrente abaixo especificada. Comprometo-me a manter saldo suficiente e disponível para arcar com o débito destes valores na data do seu vencimento. O código de identificação para Débito Automático está impresso abaixo.

Código Débito Automático: **158726068** Claro CO DDD 61 a 69

Agência: _____

Nome do Cliente: CPF/CNPJ: _____

CPF/CNPJ: _____

Banco: _____

Data: _____

Número da conta Corrente: _____

Assinatura: _____

DEGUSTARE BUFFET E EVENTOS LTDA
CNPJ: 48.764.025/0001-98 - I.E.: 139854231
AV TANCREDO NEVES, S/N - CENTRO
SORRISO / MT - CEP: 78890143

DANFE NFC-e
Documento Auxiliar da Nota Fiscal de

#	Código	Descrição	Qtd	Un	Vlr Unit	Valor do Item
001	29	BUFFET SEG - SEXTA	0.82	KG x	109.90	89.90
002	110	ENERGETICO RED BULL 250ML	1.00	UN x	14.00	14.00
003	56	CHICLETE BABALOO	1.00	UN x	0.50	0.50
Qtd. Total de Itens						3
Valor Total Desconto					R\$	0.40
Valor Total					R\$	104.00

Número 18451 Série: 1
Emissão: 17/09/2025 12:52:45
Consulte pela chave de acesso em
<https://www.sefaz.mt.gov.br/nfce/consultanfce>
Chave de Acesso
5125 0948 7640 2500 0198 6500 1000 0184 5110 2827

CONSUMIDOR FINAL
CONSUMIDOR CPF:062.648.661-05

Protocolo de Autorização: 151250522218199 - Data: 17/09/2025 12:52:46

Status da nota: Autorizada

Consulta via Leitor QR Code



.....
ESPETOS 967 LTDA
CNPJ: 52.975.914/0001-71 - I.E.: 140306382
AV BLUMENAU, 967 - JARDIM AMAZONIA
Sorriso / MT - CEP: 78894358
.....

DANFE NFC-e
Documento Auxiliar da Nota Fiscal de

#	Código	Descrição		Un	Vlr Unit	Valor do Item
		Qtd				
001	110	COCA-COLA 1 LITRO				
		2.00	UN x		12.00	24.00
002	175	ALMOCO BUFFET				
		0.43	KG x		76.90	32.76
Qtd. Total de Itens						2
Valor Total Desconto					R\$	0.76
Valor Total					R\$	56.00

.....

Número 1644 Série: 1
Emissão: 16/09/2025 12:32:39
Consulte pela chave de acesso em
<https://www.sefaz.mt.gov.br/nfce/consultanfce>
Chave de Acesso
5125 0952 9759 1400 0171 6500 1000 0016 4410 0001

CONSUMIDOR
CONSUMIDOR CPF:062.648.661-05

Protocolo de Autorização: 151250520234070 - Data: 16/09/2025 12:32:30

Status da nota: Autorizada

.....
Consulta via Leitor QR Code



E.C. MAGRI LTDA

CNPJ: 16.870.804/0001-81 - I.E.: 134649923
RODOVIA MT 338 KM 921+2 KM A ESQUERDA, S/N - ZONA
RURAL
TAPURAH / MT - CEP: 78573000

DANFE NFC-e
Documento Auxiliar da Nota Fiscal de

#	Código	Descrição	Qtd	Un	Vlr Unit	Valor do Item
001	000051	DESPESAS COM ALIMENTACAO				
			1.00	UN x	296.00	296.00

Qtd. Total de Itens		1
Valor Total Desconto	R\$	0.00
Valor Total	R\$	296.00

Número 40874 Série: 2

Emissão: 31/08/2025 13:28:46

Consulte pela chave de acesso em

<https://www.sefaz.mt.gov.br/nfce/consultanfce>

Chave de Acesso

5125 0816 8708 0400 0181 6500 2000 0408 7410 0295

CONSUMIDOR CPF:062.648.661-05

Protocolo de Autorização: 151250486587293 - Data: 31/08/2025 13:28:46

Status da nota: Autorizada

Consulta via Leitor QR Code

