



CAMARA MUNICIPAL DE TAPURAH
ESTADO DE MATO GROSSO
CNPJ: 33.005.083.0001/60

Ofício n. 005/AELTON/2026

Tapurah-MT, 26 de maio de 2026.

Assunto: Relatório de Prestação de Contas.

Excelentíssimo Senhor Presidente,

Venho à presença de Vossa Excelência, encaminhar Relatório de Prestação de Contas referente à Verba Indenizatória disponibilizada ao vereador no mês de maio de 2026.

Outrossim, segue em anexo os respectivos comprovantes de pagamentos e demais documentos pertinentes de acordo com o previsto na Lei 1.609 de 25 de junho de 2024.

Certo do atendimento do presente, que ora se faz necessário, elevo meus protestos de elevada estima e distinta consideração.

Atenciosamente,

Aelton Antônio de Figueiredo
Vereador – Republicanos



CAMARA MUNICIPAL DE TAPURAH
ESTADO DE MATO GROSSO
CNPJ: 33.005.083.0001/60

RELATÓRIO DE PRESTAÇÃO DE CONTAS
VERBA INDENIZATÓRIO
(Lei 1.609/2024)

PROCESSO	05/2026	DATA RECEBIMENTO	26.05.2026
VEREADOR	Aelton Antônio Figueiredo		
PERÍODO	26.04.2026 a 26.05.2026		

RELATÓRIO SINTÉTICO DE DESPESAS	
1 – Valor Total Verba Indenizatória.	R\$ 3.500,00

RELATÓRIO ANALÍTICO			
Nº	Data	Atividade	Relatório de Atividade Desenvolvida
01	26.04.2026 a 26.05.2026	Abastecimento de veículo	Abastecimento de veículo particular para atividade parlamentar.
02	26.04.2026 a 26.05.2026	Gastos com Assessoria Jurídica	Gastos com assessoria jurídica para auxiliar no acompanhamento dos projetos e movimentação de ações judiciais.
03	26.04.2026 a 26.05.2026	Outras despesas do exercício do mandato, reconhecidas pelo TCE.	Despesas de alimentação em deslocamento no exercício da atividade parlamentar.
04	26.04.2026 a 26.05.2026	Reunião com Secretários Municipais, Prefeito e Vice-Prefeito.	Tratar de Assuntos relacionados ao atendimento das demandas da população e aos serviços que estão sendo executados.
05	26.04.2026 a 26.05.2026	Reunião de Comissões Permanentes e Sessões Ordinárias	Participou das sessões e reuniões de comissões que se realizaram no mês.

Tapurah-MT, 26 de maio de 2026.

Aelton Antônio de Figueiredo
Vereador – Republicanos



DECLARAÇÃO DE VISITA

ASSUNTO: VISITA AO GABINETE

CUIABÁ, 19 DE MAIO DE 2026.

VENHO POR MEIO DESTA INFORMAR QUE O VEREADOR SR. AELTON ANTONIO FIGUEIREDO, DO MUNICÍPIO DE TAPURAH ESTEVE NESTE GABINETE DIA 19 DE MAIO, REUNIDO COM ASSESSORES, PARA TRATAR DE ASSUNTOS REFERENTES AO MUNICÍPIO.

ATENCIOSAMENTE,

GIOVANNA CORRÊA SANTANA
ASSESSORA PARLAMENTAR
DEPUTADO DILMAR DAL BOSCO



Cuiabá- MT, 19 de maio de 2026.

DECLARAÇÃO DE PRESENÇA

Declaramos para os devidos efeitos e fins que o vereador Aelton Antônio Figueiredo , esteve presente neste gabinete em reunião no dia: 19 de maio de 2026, para tratar de assuntos pertinentes ao município de Tapurah- MT.

Atenciosamente,

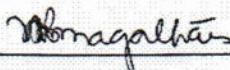

Maria Lucia Rezende
Assessora Parlamentar
Gabinete Dep. Paulo Araújo



Recebemos de AUTO POSTO CRISTO REI os produtos e/ou serviços constantes da Nota Fiscal Eletrônica indicada ao Iado. Destinatário: AELTON ANTONIO FIGUEIREDO - RUA DOS ANGICOS, 964 - CRISTO REI - Tapurah - MT. Emissão: 25/05/2026 Valor Total: R\$ 129,84		NF-e Nº 1791 Série 001
DATA DO RECEBIMENTO	IDENTIFICAÇÃO E ASSINATURA DO RECEBEDOR	

AUTO POSTO CRISTO REI AV TOCANTINS 9992-33864, 527 CRISTO REI - TAPURAH - MT Fone: (66) 9 9923-3864 CEP: 78573-000	DANFE Documento Auxiliar da Nota Fiscal Eletrônica 0 - ENTRADA 1 - SAÍDA 1 Nº 1791 Série 001 Folha 1/1	 CHAVE DE ACESSO 5126 0537 1983 5600 0191 5500 1000 0017 9113 7055 6675 Consulta de autenticidade no portal da NF-e www.nfe.fazenda.gov.br/portal ou no site da SEFAZ Autenticadora
NATUREZA DA OPERAÇÃO VENDE DE COMBUSTÍVEL NFE		PROTOCOLO DE AUTORIZAÇÃO DE USO 151.260.047.075.797 25/05/2026 09:39:51
INSCRIÇÃO ESTADUAL 138154775	INSCRIÇÃO ESTADUAL DO SUBSTITUTO TRIBUTÁRIO	CNPJ 37.198.356/0001-91

DESTINATÁRIO / REMETENTE			
NOME / RAZÃO SOCIAL AELTON ANTONIO FIGUEIREDO		CNPJ / CPF 776.908.931-04	DATA DA EMISSÃO 25/05/2026
ENDEREÇO RUA DOS ANGICOS, 964		BAIRRO / DISTRITO CRISTO REI	CEP 78573-000
MUNICÍPIO TAPURAH		UF MT	TELEFONE / FAX (66) 9 9634-6327
		INSCRIÇÃO ESTADUAL	HORA DA SAÍDA 09:39:50

FORMA DE PAGAMENTO	
DESCRIÇÃO Cartão de Crédito	VALOR 129,84

CÁLCULO DO IMPOSTO						
BASE DE CÁLCULO DO ICMS 0,00	VALOR DO ICMS 0,00	BASE DE CÁLCULO DO ICMS SUBSTITUIÇÃO 0,00	VALOR DO ICMS SUBSTITUIÇÃO 0,00	VALOR DO PIS 0,00	VALOR TOTAL DOS PRODUTOS 129,84	
VALOR DO FRETE 0,00	VALOR DO SEGURO 0,00	DESCONTO 0,00	OUTRAS DESPESAS ACESSÓRIAS 0,00	VALOR DO IPI 0,00	VALOR DA COFINS 0,00	VALOR TOTAL DA NOTA 129,84
BC IBS / CBS 129,84	VALOR IBS (UF) 0,13	VALOR IBS (MUNICÍPIO) 0,00	VALOR CBS 1,17			

TRANSPORTADOR / VOLUMES						
NOME / RAZÃO SOCIAL		FRETE POR CONTA 0-EMITENTE	CÓDIGO ANTT	PLACA DO VEÍCULO	UF	CNPJ / CPF
ENDEREÇO		MUNICÍPIO	UF	RB	INSCRIÇÃO ESTADUAL	
QUANTIDADE 31	ESPÉCIE LJ	MARCA	NUMERAÇÃO	PESO BRUTO	PESO LÍQUIDO	

DADOS DOS PRODUTOS / SERVIÇOS																			
NCMISH	CST	CFOP	UN	QUANTIDADE	VALOR UNITÁRIO	VALOR TOTAL	BASE DE CÁLCULO		VALOR						ALÍQUOTA %				
							IBS/CBS	ICMS	IBS (UF)	IBS (M)	CBS	ICMS	IPI	IBS (UF)	IBS (M)	CBS	ICMS	ST	IPI
Código: 000001		Descrição: ETANOL HIDRATADO																	
22071090	060	5656	LJ	30,551	4,25	129,84	129,84	0,00	0,13	0,00	1,17	0,00	0,00	0,10	0,00	0,90	0,00	0,00	0,00

CÁLCULO DO ISSQN			
INSCRIÇÃO MUNICIPAL	VALOR TOTAL DOS SERVIÇOS 0,00	BASE DE CÁLCULO DO ISSQN 0,00	VALOR TOTAL DO ISSQN 0,00

DADOS ADICIONAIS	
INFORMAÇÕES COMPLEMENTARES Trib aprox R\$: 0,00 Federal e 16,23 Estadual Fonte: IBPT/empresometro.com.br 3E8D48 PROCON-MT: R. Joaquim Murinho, 554 - Centro, Cuiabá - MT, 78020-290 FONE: (65) 3641-6400	RESERVADO AO FISCO



CAMARA MUNICIPAL DE TAPURAH
ESTADO DE MATO GROSSO
CNPJ: 33.005.083.0001/60

Ofício n. 005/CLEOMAR/2026

Tapurah-MT, 26 de maio de 2026.

Assunto: Relatório de Prestação de Contas.

Excelentíssimo Senhor Presidente,

Venho à presença de Vossa Excelência, encaminhar Relatório de Prestação de Contas referente à Verba Indenizatória disponibilizada ao vereador no mês de maio de 2026.

Outrossim, segue em anexo os respectivos comprovantes de pagamentos e demais documentos pertinentes de acordo com o previsto na Lei 1.609 de 25 de junho de 2024.

Certo do atendimento do presente, que ora se faz necessário, elevo meus protestos de elevada estima e distinta consideração.

Atenciosamente,

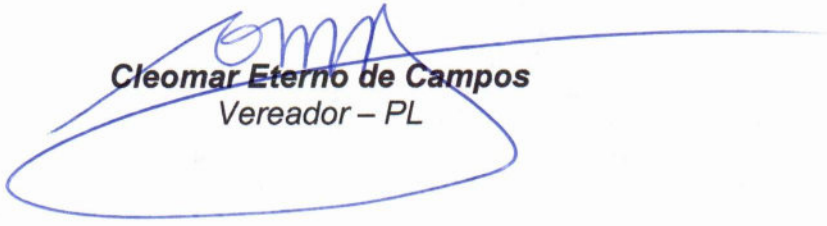
Cleomar Eterno de Campos
Vereador – PL



CAMARA MUNICIPAL DE TAPURAH
ESTADO DE MATO GROSSO
CNPJ: 33.005.083.0001/60

RELATÓRIO DE PRESTAÇÃO DE CONTAS
VERBA INDENIZATÓRIO
(Lei 1.609/2024)

PROCESSO	05/2026	DATA RECEBIMENTO	26.05.2026
VEREADOR	Cleomar Eterno de Campos		
PERÍODO	De 26.04.2026 à 26.05.2026		

RELATÓRIO SINTÉTICO DE DESPESAS	
1 – Valor Total Verba Indenizatória.	R\$ 3.500,00

RELATÓRIO ANALÍTICO			
Nº	Data	Atividade	Relatório de Atividade Desenvolvida
01	26.04.2026 a 26.05.2026	Abastecimento de veículo	Abastecimento de veículo particular para atividade parlamentar.
02	26.04.2026 a 26.05.2026	Reunião com Secretários Municipais, Prefeito e Vice-Prefeito.	Tratar de Assuntos relacionados ao atendimento das demandas da população e aos serviços que estão sendo executados.
03	26.04.2026 a 26.05.2026	Gastos com telefonia móvel	Gastos com uso de telefonia móvel particular em serviço de atividade parlamentar.
04	26.04.2026 a 26.05.2026	Outras despesas do exercício do mandato, reconhecidas pelo TCE.	Despesas de alimentação em deslocamento no exercício da atividade parlamentar.
05	26.04.2026 a 26.05.2026	Reunião de Comissões Permanentes e Sessões Ordinárias	Participou das sessões e reuniões de comissões que se realizaram no mês.

Tapurah-MT, 26 de maio de 2026.

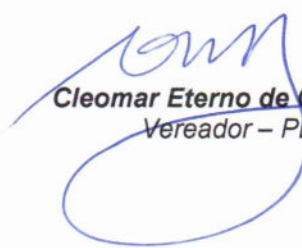
Cleomar Eterno de Campos
Vereador – PL



CÂMARA MUNICIPAL DE TAPURAH
ESTADO DE MATO GROSSO
CNPJ: 33.005.083/0001-60

RELATÓRIO MENSAL DE ATIVIDADES PARLAMENTARES
DESENVOLVIDAS

Vereador: CLEOMAR ETERNO DE CAMPOS

Período: MÊS DE MAIO

Valor requerido para pagamento de verba indenizatória, conforme 1.609/2024 DE 25 DE JUNHO DE 2024 no valor de **R\$ 3.500,00 (TRÊS MIL E QUINHENTOS REAIS)**

DATA	DESCRIÇÃO
01/05/2026	Visita à agricultura familiar- chácaras Rio Borges, Incentivo e fortalecimento da plantação de abacaxi, com a presença do Dep. Dilmar Dal Bosco.
10/03/2026	Distrito de Ana Terra - acompanhando a construção da nova Escola Municipal Dom Aquino.
17/03/2026	Distrito de Novo Eldorado - acompanhando a construção da nova Escola Municipal Renascer.
23/03/2026	Bairro Santo Antônio - visita as obras de instalações de projeto de galeria fluvial, bem como locais onde será implantado a estrutura asfáltica do bairro.
24/03/2026	Visita às obras do loteamento Jardim Nova Esperança, onde está sendo construído 395 casas populares.

Documento assinado digitalmente

gov.br

CLEOMAR ETERNO DE CAMPOS
Data: 25/05/2026 10:28:16-0300
Verifique em <https://validar.itl.gov.br>

Gabinete do Vereador, 25 de Maio de 2026.

Cleomar Eterno de Campos

POSTO TAPURAH LOCATELLI LTDA

CNPJ: 36.891.992/0001-31 - I.E.: 131371134

BRASIL, 1938 - CENTRO

TAPURAH / MT - CEP: 78573000

DANFE NFC-e

Documento Auxiliar da Nota Fiscal de Consumidor

#	Código	Descrição		Vlr Unit	Valor do Item
		Qtd	Un		
001	GC	GC GASOLINA COMUM			
		11,46	LT x	6,98	80,00
Qtd. Total de Itens					1
Valor Total Desconto					R\$ 0,00
Valor Total					R\$ 80,00

Número 243518 Série: 11

Emissão: 21/05/2026 07:46:13

Consulte pela chave de acesso em

<https://www.sefaz.mt.gov.br/nfce/consultanfce>

Chave de Acesso

5126 0536 8919 9200 0131 6501 1000 2435 1898 2832 1518

CONSUMIDOR FINAL

CONSUMIDOR CPF:858.177.671-04

Protocolo de Autorização: 151260305634901 - Data: 21/05/2026 09:40:05

Status da nota: Autorizada

Consulta via Leitor QR Code



POSTO TAPURAH LOCATELLI LTDA

CNPJ: 36.891.992/0001-31 - I.E.: 131371134

BRASIL, 1938 - CENTRO

TAPURAH / MT - CEP: 78573000

DANFE NFC-e

Documento Auxiliar da Nota Fiscal de Consumidor

#	Código	Descrição			Valor do Item
			Qtd	Un	
001	GC	GC GASOLINA COMUM	14,33	LT x	100,00
Qtd. Total de Itens					1
Valor Total Desconto					R\$ 0,00
Valor Total					R\$ 100,00

Número 242166 Série: 11

Emissão: 17/05/2026 21:44:06

Consulte pela chave de acesso em

<https://www.sefaz.mt.gov.br/nfce/consultanfce>

Chave de Acesso

5126 0536 8919 9200 0131 6501 1000 2421 6610 6335 0503

CONSUMIDOR FINAL

CONSUMIDOR CPF:858.177.671-04

Protocolo de Autorização: 151260298896912 - Data: 17/05/2026 21:44:14

Status da nota: Autorizada

Consulta via Leitor QR Code



POSTO TAPURAH LOCATELLI LTDA

CNPJ: 36.891.992/0001-31 - I.E.: 131371134

BRASIL, 1938 - CENTRO

TAPURAH / MT - CEP: 78573000

DANFE NFC-e

Documento Auxiliar da Nota Fiscal de Consumidor

#	Código	Descrição	Qtd	Un	Vlr Unit	Valor do Item
001	ET	ET ETANOL COMUM	13,07	LT x	4,59	60,00
002	GC	GC GASOLINA COMUM	0,64	LT x	6,98	4,47
Qtd. Total de Itens						2
Valor Total Desconto						R\$ 0,00
Valor Total						R\$ 64,47

Número 240431 Série: 11

Emissão: 14/05/2026 12:52:16

Consulte pela chave de acesso em

<https://www.sefaz.mt.gov.br/nfce/consultanfce>

Chave de Acesso

5126 0536 8919 9200 0131 6501 1000 2404 3116 7161 4134

CONSUMIDOR FINAL

CONSUMIDOR CPF:858.177.671-04

Protocolo de Autorização: 151260291041616 - Data: 14/05/2026 12:52:20

Status da nota: Autorizada

Consulta via Leitor QR Code



POSTO TAPURAH LOCATELLI LTDA

CNPJ: 36.891.992/0001-31 - I.E.: 131371134

BRASIL, 1938 - CENTRO

TAPURAH / MT - CEP: 78573000

DANFE NFC-e

Documento Auxiliar da Nota Fiscal de Consumidor

#	Código	Descrição	Qtd	Un	Vlr Unit	Valor do Item
001	ET	ET ETANOL COMUM	15,25	LT x	4,59	70,00

Qtd. Total de Itens 1

Valor Total Desconto R\$ 0,00

Valor Total R\$ 70,00

Número 237665 Série: 11

Emissão: 08/05/2026 17:20:41

Consulte pela chave de acesso em

<https://www.sefaz.mt.gov.br/nfce/consultanfce>

Chave de Acesso

5126 0536 8919 9200 0131 6501 1000 2376 6510 1377 5283

CONSUMIDOR FINAL

CONSUMIDOR CPF:858.177.671-04

Protocolo de Autorização: 151260277900909 - Data: 08/05/2026 17:20:41

Status da nota: Autorizada

Consulta via Leitor QR Code



POSTO TAPURAH LOCATELLI LTDA

CNPJ: 36.891.992/0001-31 - I.E.: 131371134

BRASIL, 1938 - CENTRO

TAPURAH / MT - CEP: 78573000

DANFE NFC-e

Documento Auxiliar da Nota Fiscal de Consumidor

#	Código	Descrição		Vlr Unit	Valor do Item
		Qtd	Un		
001	ET	ET ETANOL COMUM			
		32,33	LT x	4,64	150,00
Qtd. Total de Itens					1
Valor Total Desconto					R\$ 0,00
Valor Total					R\$ 150,00

Número 234445 Série: 11

Emissão: 02/05/2026 09:17:29

Consulte pela chave de acesso em

<https://www.sefaz.mt.gov.br/nfce/consultanfce>

Chave de Acesso

5126 0536 8919 9200 0131 6501 1000 2344 4518 4473 9049

CONSUMIDOR FINAL

CONSUMIDOR CPF:858.177.671-04

Protocolo de Autorização: 151260262609252 - Data: 02/05/2026 09:17:29

Status da nota: Autorizada

Consulta via Leitor QR Code





CLEOMAR ETERNO DE CAMPOS

AV BRASILIA, 272
JARDIM JULIANA
78.573-000
TAPURAH MT

Código
021/194545263

Vencimento:
05/06/2026

Valor:
344,80

CPF/CNPJ
858.177.671-04

Forma de Pagamento:
BOLETO BANCÁRIO

PARA 2ª VIA DA FATURA, DÉBITO AUTOMÁTICO E DÚVIDAS, ACESSE MINHA CLARO.COM.BR

001/001

Importante

O seu cadastro é muito importante para o nosso relacionamento. Acesse minhaclaro.com.br e atualize.

Atenção: o cancelamento dos serviços Claro está sujeito a cobrança de multa contratual durante o período de permanência mínima.



Baixe nosso aplicativo no Google Play e na App Store



Saldo de pontos em 20/05/26 361
Pontos resgatados em 05/26 0

descrição

total

TV & Streaming	124,90
Celular	219,90

Valor Total
344,80

TV & Streaming

Mensalidade Serviço Streaming

01/05/26 A 31/05/26 MENSALIDADE STREAMING BOX CLARO TV+ 124,90

Fidelidade da oferta até: 25/03/2027

Sub-Total Mensalidade Serviço Streaming 124,90

Total TV & Streaming 124,90

Celular

Mensalidade Claro 219,90

Total Celular 219,90

Últimos Registros de Atendimento

021261491899194, 021261491898956,
021261491898212, 021261474883660,
021261471988322

Autenticação Mecânica

Pagamentos após o vencimento serão cobrados juros diários de 0,033% e multa de 2%. Os encargos de pagamentos efetuados após o vencimento serão cobrados na próxima fatura.

Atenção efetue seus pagamentos nos bancos conveniados a seguir:

BANCO BRADESCO S.A., BANCO COOPERATIVO DO BRASIL SA, BANCO COOPERATIVO SICREDI S/A, BANCO DE BRASILIA SA., BANCO DO BRASIL S.A., BANCO DO ESTADO DO PARA, BANCO INTER S.A., BANCO ITAU S.A., BANCO MERCANTIL DO BRASIL S.A., BANCO ORIGINAL S.A., BANCO SAFRA S/A, BANCO SANTANDER, BANCO TRIANGULO S.A., BANESE, BANESTES S/A, BANRISUL, C6 BANK, CAIXA ECONOMICA FEDERAL,

Cliente CLEOMAR ETERNO DE CAMPOS	Identificação para Débito VIA EMBRATEL 0211945452631	Mês Referência Maio/2026	Vencimento 05/06/2026	Valor 344,80
-------------------------------------	---	-----------------------------	--------------------------	-----------------

84670000003-3 44800305202-5 60605021000-8 00845532446-0



Pague com
Pix







CAMARA MUNICIPAL DE TAPURAH
ESTADO DE MATO GROSSO
CNPJ: 33.005.083.0001/60

Ofício n. 005/DAISE/2026

Tapurah-MT, 26 de maio de 2026.

Assunto: Relatório de Prestação de Contas.

Excelentíssimo Senhor Presidente,

Venho à presença de Vossa Excelência, encaminhar Relatório de Prestação de Contas referente à Verba Indenizatória disponibilizada ao vereador no mês de maio de 2026.

Outrossim, segue em anexo os respectivos comprovantes de pagamentos e demais documentos pertinentes de acordo com o previsto na Lei 1.609 de 25 de junho de 2024.

Certo do atendimento do presente, que ora se faz necessário, elevo meus protestos de elevada estima e distinta consideração.

Atenciosamente,

Daise Martins de Souza
Vereadora – PL



CAMARA MUNICIPAL DE TAPURAH
ESTADO DE MATO GROSSO
CNPJ: 33.005.083.0001/60

RELATÓRIO DE PRESTAÇÃO DE CONTAS
VERBA INDENIZATÓRIO
(Lei 1.609/2024)

PROCESSO	05/2026	DATA RECEBIMENTO	26.05.2025
VEREADOR	Daise Martins de Souza		
PERÍODO	De 26.04.2026 à 26.05.2026		

RELATÓRIO SINTÉTICO DE DESPESAS	
1 – Valor Total Verba Indenizatória.	R\$ 3.500,00

RELATÓRIO ANALÍTICO			
Nº	Data	Atividade	Relatório de Atividade Desenvolvida
01	26.04.2026 a 26.05.2026	Reunião com Secretários Municipais, Prefeito e Vice-Prefeito.	Tratar de Assuntos relacionados ao atendimento das demandas da população e aos serviços que estão sendo executados.
02	26.04.2026 a 26.05.2026	Gastos com telefonia móvel	Gastos com uso de telefonia móvel particular em serviço de atividade parlamentar.
03	26.04.2026 a 26.05.2026	Outras despesas do exercício do mandato, reconhecidas pelo TCE.	Despesas de alimentação em deslocamento no exercício da atividade parlamentar.
04	26.04.2026 a 26.05.2026	Abastecimento de veículo	Abastecimento de veículo particular para atividade parlamentar.
05	26.04.2026 a 26.05.2026	Reunião de Comissões Permanentes e Sessões Ordinárias	Participou das sessões e reuniões de comissões que se realizaram no mês
06	26.04.2026 a 26.05.2026	Divulgação de Atividade parlamentar	Despesas referente a divulgação da atividade parlamentar.

Tapurah-MT, 26 de maio de 2026.

Daise Martins de Souza
Vereadora – PL





Recebemos de AUTO POSTO TIBIRISSA LTDA os produtos e/ou serviços constantes da Nota Fiscal Eletrônica indicada ao lado.
Emissão: 23/05/2026 Dest/Rem: DAISE MARTINS DE SOUZA Valor Total: 246,12

NF-e
Nº 000.589.939
Série 001

DATA DO RECEBIMENTO

IDENTIFICAÇÃO E ASSINATURA DO RECEBEDOR

AUTO POSTO TIBIRISSA LTDA

AV BRASIL, 878 - CENTRO - TAPURAH - MT - CEP: 78573-000
Fone: (66)3547-1918
xpert v3.5 - xpert.com.br

DANFE
Documento Auxiliar da
Nota Fiscal Eletrônica

0 - ENTRADA
1 - SAÍDA
Nº 000.589.939
SÉRIE 001
FOLHA 1/1



CHAVE DE ACESSO

5126 0533 6598 6300 0205 5500 1000 5899 3916 3460 2030

Consulta de autenticidade no portal nacional da NF-e
www.nfe.fazenda.gov.br/portal ou no site da Sefaz autorizadora

NATUREZA DA OPERAÇÃO

Venda combust. lub Adq. Terceiros

PROTOCOLO DE AUTORIZAÇÃO DE USO

151260046890531

INSCRIÇÃO ESTADUAL

131505319

INSCRIÇÃO ESTADUAL DO SUBSTITUTO TRIBUTÁRIO

CNPJ

33.659.863/0002-05

DESTINATÁRIO / REMETENTE

NOME / RAZÃO SOCIAL

DAISE MARTINS DE SOUZA

CNPJ / CPF

037.135.881-71

DATA DA EMISSÃO

23/05/2026

ENDEREÇO

RUA MARANHÃO, 534

BAIRRO / DISTRITO

JARDINS

CEP

78573-000

DATA DA SAÍDA

23/05/2026

MUNICÍPIO

TAPURAH

UF

MT

TELEFONE / FAX

(66)9608-6340

INSCRIÇÃO ESTADUAL

HORA DA SAÍDA

13:25:39

CÁLCULO DO IMPOSTO

BASE DE CÁLCULO DO ICMS	VALOR DO ICMS	BASE DE CÁLCULO DO ICMS SUBST.	VALOR DO ICMS SUBST.	V. APROX. TRIBUTOS	VALOR TOTAL DOS PRODUTOS
0,00	0,00	0,00	0,00	87,62 (35,60 %)	246,12
VALOR DO FRETE	VALOR DO SEGURO	DESCONTO	OUTRAS DESPESAS ACESSÓRIAS	VALOR DO IPI	VALOR TOTAL DA NOTA
0,00	0,00	0,00	0,00	0,00	246,12

TRANSPORTADOR / VOLUMES TRANSPORTADOS

NOME / RAZÃO SOCIAL

FRETE POR CONTA

9 - SEM FRETE

CÓDIGO ANTT

PLACA DO VEÍCULO

UF

CNPJ / CPF

ENDEREÇO

MUNICÍPIO

UF

INSCRIÇÃO ESTADUAL

DADOS DOS PRODUTOS / SERVIÇOS

CÓDIGO PRODUTO	DESCRIÇÃO DO PRODUTO / SERVIÇO	NCM/SH	CST	CFOP	UNID	QTDE.	VALOR UNITÁRIO	% DESCONTO	VALOR LIQUIDO	BASE DE CALC. ICMS	VALOR ICMS	VALOR IPI	ALIQ. % ICMS	ALIQ. % IPI
2	GASOLINA COMUM	27101259	061	5656	LT	35.2110	6,99	0,00	246,12	0,00	0,00	0,00	0,00	0,00

DADOS ADICIONAIS

INFORMAÇÕES COMPLEMENTARES

TRIB. APROX. - R\$ 29,29 (FED), R\$ 58,33 (EST), R\$ 0,00 (MUN) - Fonte: IBPT/empre - 5F6AA1

Forma Pgto Formas de PGTO

A Prazo - 246,12 PLACA QBT0B03 DAISE KM 0

Caixa: TAINARA Frentista GABRIEL DOS SANTOS FEITOSA

Procon/MT Travessa Paes de Oliveira, S/N - Centro Cuiabá-MT 78.005-260 Fone 151 ou (65)3613 2100

Aliquota zero de PIS/COFINS conforme Decreto n 12.875/2026.

ICMS monofásico sobre combustíveis cobrado anteriormente conforme Convenio ICMS 199/2022 e/ou 15/2023 - BC 35,21 Vlr ICMS Monc. R\$

55,28

RESERVADO AO FISCO

Recebemos de AUTO POSTO TIBIRISSA LTDA os produtos e/ou serviços constantes da Nota Fiscal Eletrônica indicada ao lado.
Emissão: 09/05/2026 Dest/Rem: DAISE MARTINS DE SOUZA Valor Total: 219,84

NF-e
Nº 000.587.948
Série 001

DATA DO RECEBIMENTO IDENTIFICAÇÃO E ASSINATURA DO RECEBEDOR

AUTO POSTO TIBIRISSA LTDA

AV BRASIL, 878 - CENTRO - TAPURAH - MT - CEP: 78573-000
Fone: (66)3547-1918
xpert v3.5 - xpert.com.br

DANFE
Documento Auxiliar da
Nota Fiscal Eletrônica
0 - ENTRADA
1 - SAÍDA
Nº 000.587.948
SÉRIE 001
FOLHA 1/1



CHAVE DE ACESSO

5126 0533 6598 6300 0205 5500 1000 5879 4815 7476 8710

Consulta de autenticidade no portal nacional da NF-e
www.nfe.fazenda.gov.br/portal ou no site da Sefaz autorizadora

NATUREZA DA OPERAÇÃO
Venda combust. lub Adq. Terceiros

PROTOCOLO DE AUTORIZAÇÃO DE USO
151260042208327

INSCRIÇÃO ESTADUAL
131505319

INSCRIÇÃO ESTADUAL DO SUBSTITUTO TRIBUTÁRIO

CNPJ
33.659.863/0002-05

DESTINATÁRIO / REMETENTE

NOME / RAZÃO SOCIAL DAISE MARTINS DE SOUZA		CNPJ / CPF 037.135.881-71		DATA DA EMISSÃO 09/05/2026	
ENDEREÇO RUA MARANHÃO, 534		BAIRRO / DISTRITO JARDINS		CEP 78573-000	
MUNICÍPIO TAPURAH		UF MT		TELEFONE / FAX (66)9608-634	
		INSCRIÇÃO ESTADUAL		HORA DA SAÍDA 10:21:02	

CÁLCULO DO IMPOSTO

BASE DE CÁLCULO DO ICMS	VALOR DO ICMS	BASE DE CÁLCULO DO ICMS SUBST.	VALOR DO ICMS SUBST.	V. APROX. TRIBUTOS	VALOR TOTAL DOS PRODUTOS
0,00	0,00	0,00	0,00	78,26 (35,60 %)	219,84
VALOR DO FRETE	VALOR DO SEGURO	DESCONTO	OUTRAS DESPESAS ACESSÓRIAS	VALOR DO IPI	VALOR TOTAL DA NOTA
0,00	0,00	0,00	0,00	0,00	219,84

TRANSPORTADOR / VOLUMES TRANSPORTADOS

NOME / RAZÃO SOCIAL	FRETE POR CONTA 9 - SEM FRETE	CÓDIGO ANTT	PLACA DO VEÍCULO	UF	CNPJ / CPF
ENDEREÇO	MUNICÍPIO			UF	INSCRIÇÃO ESTADUAL

DADOS DOS PRODUTOS / SERVIÇOS

CÓDIGO PRODUTO	DESCRIÇÃO DO PRODUTO / SERVIÇO	NCM/SH	CST	CFOP	UNID.	QTDE.	VALOR UNITÁRIO	% DESCONTO	VALOR LÍQUIDO	BASE DE CALC. ICMS	VALOR ICMS	VALOR IPI	ALIQ. % ICMS	ALIQ. % IPI
2	GASOLINA COMUM	27101259	061	5656	LT	31,4510	6,99	0,00	219,84	0,00	0,00	0,00	0,00	0,00

DADOS ADICIONAIS

INFORMAÇÕES COMPLEMENTARES
TRIB. APROX.: R\$ 26,16 (FED), R\$ 52,10 (EST), R\$ 0,00 (MUN) - Fonte: IBPT/empre - 5F6AA1
Forma Pcto: Formas de PGTO
A Prazo: 219,84PLACA:QBT0B03DAISE KM:0
Caixa:IVANIR Frentista:ELIVANIA DOS SANTOS AROUCHA
Procon/MT Travessa Paes de Oliveira, S/N - Centro Cuiaba-MT 78.005-260 Fone 151 ou (65)3613 2100
Alíquota zero de PIS/COFINS conforme Decreto n 12.875/2026.
ICMS monofásico sobre combustíveis cobrado anteriormente conforme Convenio ICMS 199/2022 e/ou 15/2023: BC 31,45 Vlr.ICMS Mon: R\$ 49,38

RESERVADO AO FISCO

Recebemos de AUTO POSTO TIBIRISSA LTDA os produtos e/ou serviços constantes da Nota Fiscal Eletrônica indicada ao lado.
Emissão: 09/05/2026 Dest/Rem: DAISE MARTINS DE SOUZA Valor Total: 66,00

NF-e
Nº 000.587.960
Série 001

DATA DO RECEBIMENTO IDENTIFICAÇÃO E ASSINATURA DO RECEBEDOR

AUTO POSTO TIBIRISSA LTDA

AV BRASIL, 878 - CENTRO - TAPURAH - MT - CEP: 78573-000
Fone: (66)3547-1918
xpert v3.5 - xpert.com.br

DANFE
Documento Auxiliar da
Nota Fiscal Eletrônica

0 - ENTRADA
1 - SAÍDA
Nº 000.587.960
SÉRIE 001
FOLHA 1/1



CHAVE DE ACESSO

5126 0533 6598 6300 0205 5500 1000 5879 6013 9338 0820

Consulta de autenticidade no portal nacional da NF-e
www.nfe.fazenda.gov.br/portal ou no site da Sefaz autorizadora

NATUREZA DA OPERAÇÃO
Venda Merc. Subst. Trib.

PROTOCOLO DE AUTORIZAÇÃO DE USO
151260042248840

INSCRIÇÃO ESTADUAL
131505319

INSCRIÇÃO ESTADUAL DO SUBSTITUTO TRIBUTÁRIO

CNPJ
33.659.863/0002-05

DESTINATÁRIO / REMETENTE

NOME / RAZÃO SOCIAL DAISE MARTINS DE SOUZA		CNPJ / CPF 037.135.881-71		DATA DA EMISSÃO 09/05/2026	
ENDEREÇO RUA MARANHÃO, 534		BAIRRO / DISTRITO JARDINS		CEP 78573-000	
MUNICÍPIO TAPURAH		UF MT		TELEFONE / FAX (66)9608-6340	
		INSCRIÇÃO ESTADUAL		HORA DA SAÍDA 11:39:48	

CÁLCULO DO IMPOSTO

BASE DE CÁLCULO DO ICMS 0,00	VALOR DO ICMS 0,00	BASE DE CÁLCULO DO ICMS SUBST. 0,00	VALOR DO ICMS SUBST. 0,00	V. APROX. TRIBUTOS 22,51 (34,11 %)	VALOR TOTAL DOS PRODUTOS 66,00
VALOR DO FRETE 0,00	VALOR DO SEGURO 0,00	DESCONTO 0,00	OUTRAS DESPESAS ACESSÓRIAS 0,00	VALOR DO IPI 0,00	VALOR TOTAL DA NOTA 66,00

TRANSPORTADOR / VOLUMES TRANSPORTADOS

NOME / RAZÃO SOCIAL	FRETE POR CONTA 9 - SEM FRETE	CÓDIGO ANTT	PLACA DO VEÍCULO	UF	CNPJ / CPF
ENDEREÇO	MUNICÍPIO			UF	INSCRIÇÃO ESTADUAL

DADOS DOS PRODUTOS / SERVIÇOS

CÓDIGO PRODUTO	DESCRIÇÃO DO PRODUTO / SERVIÇO	NCM/SH	CST	CFOP	UNID.	QTDE.	VALOR UNITÁRIO	% DESCONTO	VALOR LÍQUIDO	BASE DE CÁLC. ICMS	VALOR ICMS	VALOR IPI	ALIQ. % ICMS	ALIQ. % IPI
1985	LIMPA PARABRISAS PRO VISION 100ML	34029039	060	5405	UN	1,0000	16,00	0,00	16,00	0,00	0,00	0,00	0,00	0,00
1647	PALHETA S524	85124010	060	5405	UN	1,0000	50,00	0,00	50,00	0,00	0,00	0,00	0,00	0,00

DADOS ADICIONAIS

INFORMAÇÕES COMPLEMENTARES
TRIB. APROX.: RS: 11,29 (FED), RS 11,22 (EST), RS 0,00 (MUN) - Fonte: IBPT/empre - 5F6AA1
Forma Pgto. Formas de PGTO
A Prazo: 66,00 PLACA CARRODAISE KM.0
Caixa: TAINARA Frentista: FERNANDA SANTOS CANDIDO TRINDADE
Procon/MT Travessa Paes de Oliveira, S/N - Centro Cuiaba-MT 78.005-260 Fone 151 ou (65)3613 2100
Aliquota zero de PIS/COFINS conforme Decreto n 12.875/2026.

RESERVADO AO FISCO

Chave de Acesso da NFS-e

5108006226404222000016000000000000726056865782821



A autenticidade desta NFS-e pode ser verificada pela leitura deste código QR ou pela consulta da chave de acesso no portal nacional da NFS-e

Número da NFS-e 7	Competência da NFS-e 26/05/2026	Data e Hora da emissão da NFS-e 26/05/2026 18:08:43
Número da DPS 6	Série da DPS 70000	Data e Hora da emissão da DPS 26/05/2026 18:08:43

EMITENTE DA NFS-e Prestador do Serviço	CNPJ / CPF / NIF 64.042.220/0001-60	Inscrição Municipal -	Telefone (66) 9249-4561
Nome / Nome Empresarial 64.042.220 MARIA ALEXSANDRA DOS SANTOS DIAS		E-mail ALEXSADIIAS13@GMAIL.COM	
Endereço 10A RUA RORAIMA, 438, JARDIM JULIANA		Município Tapurah - MT	CEP 78573-000
Simplex Nacional na Data de Competência Optante - Microempreendedor Individual (MEI)		Regime de Apuração Tributária pelo SN -	

TOMADOR DO SERVIÇO	CNPJ / CPF / NIF 037.135.881-71	Inscrição Municipal -	Telefone -
Nome / Nome Empresarial DAISE MARTINS DE SOUZA		E-mail -	
Endereço -		Município -	CEP -

INTERMEDIÁRIO DO SERVIÇO NÃO IDENTIFICADO NA NFS-e

SERVIÇO PRESTADO

Código de Tributação Nacional 01.0001 - Processamento de dados, textos, imagens, vídeos, páginas ...	Código de Tributação Municipal -	Local da Prestação Tapurah - MT	País da Prestação -
Descrição do Serviço Assessoria para redes sociais			

TRIBUTAÇÃO MUNICIPAL

Tributação do ISSQN Operação Tributável	País Resultado da Prestação do Serviço -	Município de Incidência do ISSQN Tapurah - MT	Regime Especial de Tributação Nenhum
Tipo de Imunidade -	Suspensão da Exigibilidade do ISSQN Não	Número Processo Suspensão -	Benefício Municipal -
Valor do Serviço R\$ 1.600,00	Desconto Incondicionado -	Total Deduções/Reduções -	Cálculo do BM -
BC ISSQN -	Alíquota Aplicada -	Retenção do ISSQN Não Retido	ISSQN Apurado -

TRIBUTAÇÃO FEDERAL

IRRF -	Contribuição Previdenciária - Retida -	Contribuições Sociais - Retidas -	Descrição Contrib. Sociais - Retidas -
PIS - Débito Apuração Própria -	COFINS - Débito Apuração Própria -		

VALOR TOTAL DA NFS-E

Valor do Serviço R\$ 1.600,00	Desconto Condicionado -	Desconto Incondicionado -	ISSQN Retido -
Total das Retenções Federais -	PIS/COFINS - Débito Apur. Própria -		Valor Líquido da NFS-e R\$ 1.600,00

TOTAIS APROXIMADOS DOS TRIBUTOS

Federais	Estaduais	Municipais
-	-	-

INFORMAÇÕES COMPLEMENTARES



CAMARA MUNICIPAL DE TAPURAH
ESTADO DE MATO GROSSO
CNPJ: 33.005.083.0001/60

Ofício n. 005/ZOTTIS/2026

Tapurah-MT, 26 de maio de 2026.

Assunto: Relatório de Prestação de Contas.

Excelentíssimo Senhor Presidente,

Venho à presença de Vossa Excelência, encaminhar Relatório de Prestação de Contas referente à Verba Indenizatória disponibilizada ao vereador no mês de maio de 2026.

Outrossim, segue em anexo os respectivos comprovantes de pagamentos e demais documentos pertinentes de acordo com o previsto na Lei 1.609 de 25 de junho de 2025.

Certo do atendimento do presente, que ora se faz necessário, elevo meus protestos de elevada estima e distinta consideração.

Atenciosamente,

Daniele Zottis

Vereadora – REPUBLICANOS



CAMARA MUNICIPAL DE TAPURAH
ESTADO DE MATO GROSSO
CNPJ: 33.005.083.0001/60

RELATÓRIO DE PRESTAÇÃO DE CONTAS
VERBA INDENIZATÓRIO
(Lei 1.609/2024)

PROCESSO	05/2026	DATA RECEBIMENTO	26.05.2026
VEREADOR	Daniele Zottis		
PERÍODO	De 26.04.2026 à 26.05.2026		

RELATÓRIO SINTÉTICO DE DESPESAS

1 – Valor Total Verba Indenizatória.	R\$ 3.500,00
---	---------------------

RELATÓRIO ANALÍTICO

Nº	Data	Atividade	Relatório de Atividade Desenvolvida
01	26.04.2026 a 26.05.2026	Gastos com Assessoria Jurídica	Gastos com assessoria jurídica para auxiliar no acompanhamento dos projetos e movimentação de ações judiciais.
02	26.04.2026 a 26.05.2026	Reunião com Secretários Municipais, Prefeito e Vice-Prefeito.	Tratar de Assuntos relacionados ao atendimento das demandas da população e aos serviços que estão sendo executados.
03	26.04.2026 a 26.05.2026	Gastos com telefonia móvel	Gastos com uso de telefonia móvel particular em serviço de atividade parlamentar.
04	26.04.2026 a 26.05.2026	Outras despesas do exercício do mandato, reconhecidas pelo TCE.	Despesas de alimentação em deslocamento no exercício da atividade parlamentar.
05	26.04.2026 a 26.05.2026	Divulgação de Atividade parlamentar	Despesas referente a divulgação da atividade parlamentar.
06	26.04.2026 a 26.05.2026	Abastecimento de veículo	Abastecimento de veículo particular para atividade parlamentar.

Tapurah-MT, 26 de maio de 2026.

Daniele B. Z.
Daniele Zottis

Vereadora – REPUBLICANOS

DANIELE DE LIMA ZOTTIS
 AVENIDA DAS FLORS 870
 CS
 CENTRO
 78573-000 TAPURAH MT

Seu número Claro
 66 99953 6118

Período de uso
 de 19/03/2026 a 18/04/2026

Vencimento
 10/05/2026

Veja aqui o que está sendo cobrado:

1. Plano Contratado R\$ 61,90

Total a pagar R\$ 61,90

CANAIS DE ATENDIMENTO:

Acesse sua conta e outros serviços:
 No app Minha Claro / No Whatsapp 11999910621
 Na internet - minhaclaro.claro.com.br
 Pelo celular *1052# / No Atendimento Claro 1052 / Ouvidoria - Ligue 08007010180
 Fatura em braille ligue 1052 | Deficiente auditivo ou surdo acesse www.claro.com.br/minha-claro

1. PLANO CONTRATADO

VALOR R\$

Oferta Conjunta Claro MIX
 Aplicativos Digitais
 Claro controle 25 GB
 Código da sua oferta: CLR202600000906 | Fidelidade até 28/02/2025

61,90

Serviços Inclusos no seu Plano

25GB de internet do seu plano
 5GB de bônus para uso exclusivo em apps selecionados
 Claro TV+ (conteúdo Claro vídeo)
 Ligações ilimitadas com o código 21
 WhatsApp ilimitado sem descontar da internet do seu plano

SUBTOTAL - PLANO CONTRATADO R\$ 61,90

TOTAL A PAGAR R\$ 61,90

AVISOS AO CLIENTE

Regra de suspensão da inadimplência conforme RGC 765/2023 Art 70 a 73: Transcorridos 15 dias da Notificação do débito poderá ocorrer a Suspensão; e Transcorridos 60 dias da Suspensão, o contrato poderá ser rescindido. Da rescisão poderá ocorrer a inclusão do registro do débito junto aos órgãos de Proteção ao Crédito. Havendo pagamento antes da rescisão, o restabelecimento dos serviços ocorrerá em até 24h após a baixa. Contribuições para o FUST e FUNITEL (1% e 0,5% do valor dos serviços) não repassados ao cliente. Central Anatel: 1331. Doe sangue, doe vida! Acesse: hemo@ses.mt.gov.br ou (65) 3623-0044. Pague sua conta nos bancos credenciados: Bradesco, Banco do Brasil, CEF, Itaú, Santander e outros. As regras do roaming internacional sofrerão mudanças a partir de abril. Para conhecer, consulte o regulamento em <https://www.claro.com.br/empresas/celular/claro-passaporte>.

Prezado Cliente, este boleto não quita saldos de meses anteriores.

Autenticação Mecânica

Para uso do banco



CLIENTE
 DANIELE DE LIMA ZOTTIS

Débito Automático
 171134607

Data de Vencimento
 10/05/2026

Valor
 R\$ 61,90

84800000000-6 61900162202-0 60510171134-3 60702616188-0



Autenticação Mecânica solicitamos não rasurar, dobrar ou perfurar esta parte da fatura, para não danificar o código de barras.

Pague com Pix





daise.ms, conselho da mulher, tapurah...

Palestra Acet apresentando a rede da mulher

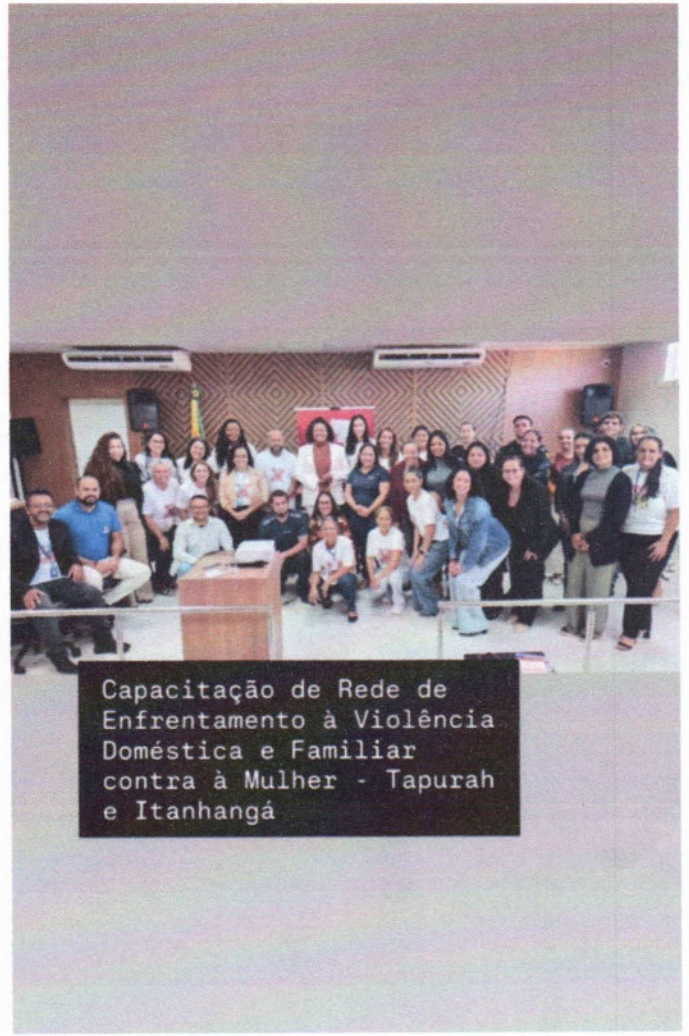

Capacitação de Rede de Enfrentamento à Violência Doméstica e Familiar contra à Mulher - Tapurah e Itanhangá

Capacitação rede de proteção da mulher





Visita tecnica nas localidades proxima ao Haras do Pazião

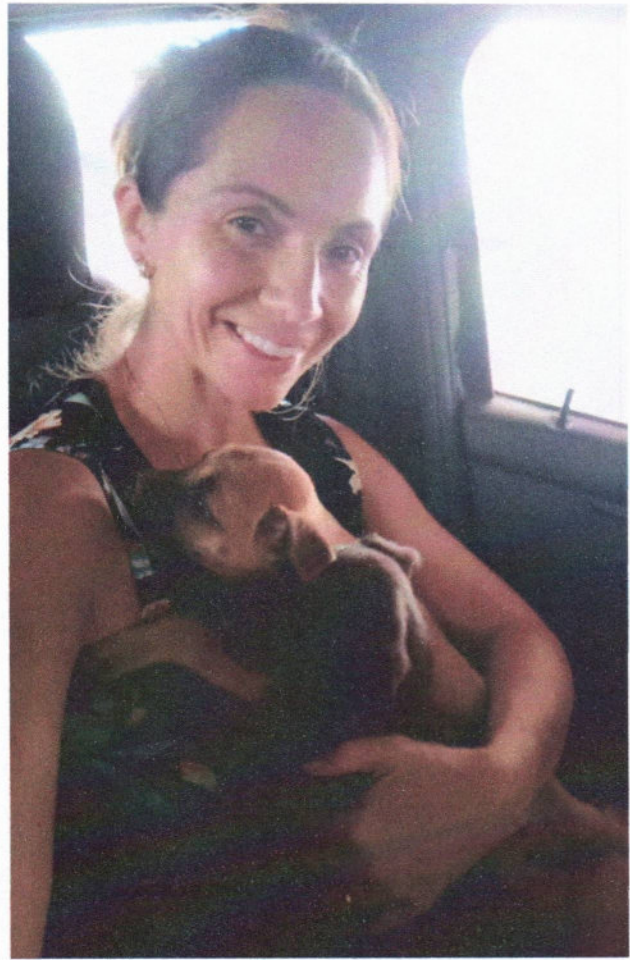

Rua dona Carmen eu fui ver a situação da água que fica parada e verificar a demanda de uma indicação de uma boca de lobo.

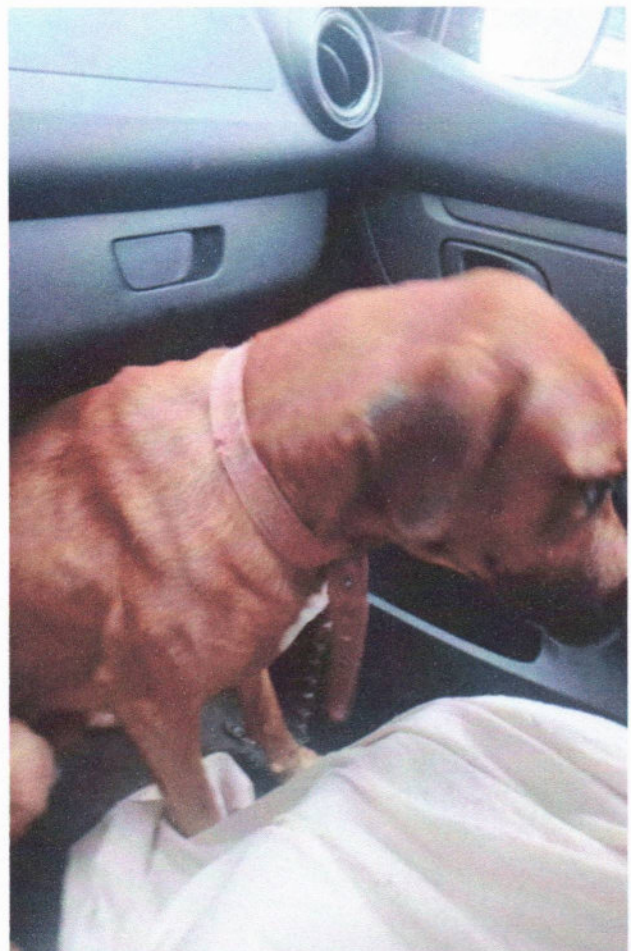

Em Ana Terra foi realizar visita tecnica na vila para resgatar animais abandonados para trás em um sítio





Chave de Acesso da NFS-e

5108006225748255300014500000000011026050945358320



Número da NFS-e
110

Competência da NFS-e
25/05/2026

Data e Hora da emissão da NFS-e
25/05/2026 15:31:41

Número da DPS
25

Série da DPS
70000

Data e Hora da emissão da DPS
25/05/2026 15:31:41

A autenticidade desta NFS-e pode ser verificada pela leitura deste código QR ou pela consulta da chave de acesso no portal nacional da NFS-e

EMITENTE DA NFS-e

Prestador do Serviço

CNPJ / CPF / NIF

57.482.553/0001-45

Inscrição Municipal

-

Telefone

(65) 9668-3910

Nome / Nome Empresarial

57.482.553 BRUNO CESAR DE MARCO FARINON

E-mail

BRUNOFARINON.123@GMAIL.COM

Endereço

10A AVENIDA RIO GRANDE DO SUL, 50, CENTRO

Município

Tapurah - MT

CEP

78573-000

Simples Nacional na Data de Competência

Optante - Microempreendedor Individual (MEI)

Regime de Apuração Tributária pelo SN

-

TOMADOR DO SERVIÇO

Nome / Nome Empresarial

DANIELE DE LIMA ZOTTIS

Endereço

-

CNPJ / CPF / NIF

013.775.010-27

Inscrição Municipal

-

Telefone

-

E-mail

-

Município

-

CEP

-

INTERMEDIÁRIO DO SERVIÇO NÃO IDENTIFICADO NA NFS-e

SERVIÇO PRESTADO

Código de Tributação Nacional

01.01 - Processamento de dados, textos, imagens, vídeos, páginas ...

Código de Tributação Municipal

-

Local da Prestação

Tapurah - MT

País da Prestação

-

Descrição do Serviço

Atividades de pós-produção cinematográfica, de vídeos e de programas de televisão e atividades de produção de fotografias, exceto aérea e submarina.

TRIBUTAÇÃO MUNICIPAL

Tributação do ISSQN
Operação Tributável

País Resultado da Prestação do Serviço

-

Município de Incidência do ISSQN

Tapurah - MT

Regime Especial de Tributação

Nenhum

Tipo de Imunidade

-

Suspensão da Exigibilidade do ISSQN

Não

Número Processo Suspensão

-

Benefício Municipal

-

Valor do Serviço
R\$ 800,00

Desconto Incondicionado

-

Total Deduções/Reduções

-

Cálculo do BM

-

BC ISSQN

-

Alíquota Aplicada

-

Retenção do ISSQN

Não Retido

ISSQN Apurado

-

TRIBUTAÇÃO FEDERAL

IRRF

-

Contribuição Previdenciária - Retida

-

Contribuições Sociais - Retidas

-

Descrição Contrib. Sociais - Retidas

-

PIS - Débito Apuração Própria

-

COFINS - Débito Apuração Própria

-

VALOR TOTAL DA NFS-E

Valor do Serviço
R\$ 800,00

Desconto Condicionado

-

Desconto Incondicionado

-

ISSQN Retido

-

Total das Retenções Federais

-

PIS/COFINS - Débito Apur. Própria

-

Valor Líquido da NFS-e

R\$ 800,00

TOTAIS APROXIMADOS DOS TRIBUTOS

Federais

-

Estaduais

-

Municipais

-

INFORMAÇÕES COMPLEMENTARES

NBS: 125013100



RECIBO

R\$1.500,00

Recebi dos Vereadores Elder Gobbi, Diego Grendene e Daniele Zottis a importância de R\$ 1.500,00 (um mil e quinhentos reais), referente a prestação de serviço de assessoria jurídica legislativa, pelo que firmo o presente recibo dando plena e geral quitação da quantia recebida.

Tapurah/MT, 25 de maio de 2026

**PAULO ROBERTO
JANNER DE ABREU**

Assinado digitalmente por PAULO ROBERTO JANNER DE ABREU
ND: C=BR, O=ICP-Brasil, OU=AC OAB, OU=23109187000161,
OU=Certificado Digital, OU=Assinatura Tipo A3, OU=
ADVOGADO, CN=PAULO ROBERTO JANNER DE ABREU
Razão: Eu sou o autor deste documento
Localização:
Data: 2026.05.25 13:38:52-04'00'
Foxit PDF Reader Versão: 2024.4.0

Paulo Roberto Janner de Abreu

Recebemos de POSTO TAPURAH LOCATELLI LTDA, os produtos constantes da nota fiscal indicada ao lado: Data de emissão:16/05/2026,Valor Total: R\$120,00, Destinatário: DANIELE DE LIMA ZOTTIS CASA, 889 - AVENIDA QUATRO DE JULHO - CENTRO - TAPURAH/MT

NF-e

Nº 000.028.705

SÉRIE: 11

DATA DE RECEBIMENTO

IDENTIFICAÇÃO E ASSINATURA DO RECEBEDOR

IDENTIFICAÇÃO DO EMITENTE

POSTO TAPURAH LOCATELLI LTDA
POSTO LOCATELLI
BRASIL, 193B
CEP: 78573-000 - CENTRO
TAPURAH - MT
CNPJ: 36.891.992/0001-31 - IE: 131371134
FONE: (055)3547-2489

POSTO
LOCATELLI

DANFE
Documento Auxiliar da
NOTA FISCAL ELETRÔNICA

0 - ENTRADA
1 - SAÍDA

1

Nº 000.028.705
SÉRIE: 11

FOLHA: 1/1



CHAVE DE ACESSO

5126 0536 8919 9200 0131 5501 1000 0287 0513 4620 0048

Consulta de autenticidade no portal nacional da NF-e
www.nfe.fazenda.gov.br/portal
ou no site da Sefaz Autorizadora

NATUREZA DA OPERAÇÃO

VENDE DE COMBUSTIVEL OU LUBRIFICANTE ADQUIRIDO OU RECEB

PROTOCOLO DE AUTORIZAÇÃO DE USO

151260044562254 16/05/2026 12:51:38

INSCRIÇÃO ESTADUAL

13137113-4

INSC. EST. DO SUBST. TRIBUTÁRIO

CNPJ

36.891.992/0001-31

DESTINATÁRIO/REMETENTE

NOME/RAZÃO SOCIAL DANIELE DE LIMA ZOTTIS		CNPJ/CPF/IdEstrangeiro 013.775.010-27	DATA DE EMISSÃO 16/05/2026
ENDEREÇO CASA, 889 - AVENIDA QUATRO DE JULHO		BAIRRO/DISTRITO CENTRO	CEP 78573-000
MUNICÍPIO TAPURAH		FONE/FAX 066999953611	UF MT
		INSCRIÇÃO ESTADUAL	HORA DE SAÍDA 12:51:33

FATURA/DUPLICATA

CÁLCULO DO IMPOSTO

BASE DE CÁLCULO DO ICMS	VALOR DO ICMS	BASE DE CÁLCULO DO ICMS SUBSTITUIÇÃO	VALOR DO ICMS SUBSTITUIÇÃO	VALOR TOTAL DOS PRODUTOS
0,00	0,00	0,00	0,00	120,00
VALOR DO FRETE	VALOR DO SEGURO	DESCONTO	OUTRAS DESPESAS ACESSÓRIAS	VALOR DO IPI
0,00	0,00	0,00	0,00	0,00
VALOR TOTAL DA NOTA				120,00

TRANSPORTADOR/VOLUMES TRANSPORTADOS

RAZÃO SOCIAL	FRETE POR CONTA 9-sem transp	CÓDIGO ANTT	PLACA DO VEÍCULO	UF	CNPJ/CPF
ENDEREÇO	MUNICÍPIO			UF	INSCRIÇÃO ESTADUAL
QUANTIDADE	ESPÉCIE	MARCA	NUMERAÇÃO	PESO BRUTO	PESO LÍQUIDO

DADOS DO PRODUTO/SERVIÇO

CÓDIGO PRODUTO	DESCRIÇÃO DO PRODUTO/SERVIÇO	NCM/SH	CST	CFOP	UNID.	QUANT.	VALOR UNITÁRIO	VALOR TOTAL	BC ICMS	VALOR ICMS	ALIQ. ICMS
ET	ET ETANOL COMUM Código ANP : 810101001; UF de Consumo : MT;	22071090	060	5656	LT	26,144	4,59	120,00	0,00	0,00	0

CÁLCULO DO ISSQN

INSCRIÇÃO MUNICIPAL	VALOR TOTAL DOS SERVIÇOS	BASE DE CÁLCULO DOS SERVIÇOS	VALOR DO ISSQN
---------------------	--------------------------	------------------------------	----------------

DADOS ADICIONAIS

INFORMAÇÕES COMPLEMENTARES
Trib aprox R\$ 9,12 Fed | R\$ 20,40 Est | R\$ 0,00 Mun | Fonte IBPT(26.1.H) | Caixa: 2527 |
Funcionario: 29 - INGRID MAIRA MATISTA DA SILVA | Frentistas: 29 | Placa: TYB7E54 |
Forma de Pagamento: | PIX - SICREDI: R\$ 120,00 | | PROCON/MT AV. GEN. RAMIRO DE
NORONHA, N 294 - 1 ANDAR - JARDIM CUIABA, CUIABA - MT, CEP 78043-180 |

RESERVADO AO FISCO

Recebemos de POSTO TAPURAH LOCATELLI LTDA, os produtos constantes da nota fiscal indicada ao lado: Data de emissão:06/05/2026,Valor Total: R\$153,31, Destinatário: DANIELE DE LIMA ZOTTIS CASA, 889 - AVENIDA QUATRO DE JULHO - CENTRO - TAPURAH/MT

NF-e
Nº 000.028.088
SÉRIE: 11

DATA DE RECEBIMENTO IDENTIFICAÇÃO E ASSINATURA DO RECEBEDOR

IDENTIFICAÇÃO DO EMITENTE

POSTO
LOCATELLI

POSTO TAPURAH LOCATELLI LTDA
POSTO LOCATELLI
BRASIL 193B
CEP: 78573-000 - CENTRO
TAPURAH - MT
CNPJ: 35 891 992/0001-31 - IE: 131371134
FONE: (085)3547-2489

DANFE
Documento Auxiliar da
NOTA FISCAL ELETRÔNICA

0 - ENTRADA
1 - SAÍDA

1

Nº 000.028.088
SÉRIE: 11
FOLHA: 1/1



CHAVE DE ACESSO
5126 0536 8919 9200 0131 5501 1000 0280 8810 4581 8063

Consulta de autenticidade no portal nacional da NF-e
www.nfe.fazenda.gov.br/portal
ou no site da Sefaz Autorizadora

NATUREZA DA OPERAÇÃO
VENDA DE COMBUSTIVEL OU LUBRIFICANTE ADQUIRIDO OU RECEB

PROTOCOLO DE AUTORIZAÇÃO DE USO
151260040981186 06/05/2026 10:58:14

INSCRIÇÃO ESTADUAL
13137113-4

INSC. EST. DO SUBST. TRIBUTÁRIO

CNPJ
36.891.992/0001-31

DESTINATÁRIO/REMETENTE

NOME/RAZÃO SOCIAL
DANIELE DE LIMA ZOTTIS

CNPJ/CPF/dtEstrangeiro
013.775.010-27

DATA DE EMISSÃO
06/05/2026

ENDEREÇO
CASA, 889 - AVENIDA QUATRO DE JULHO

BAIRRO/DISTRITO
CENTRO

CEP
78573-000

DATA DE SAÍDA/ENTRADA
06/05/2026

MUNICÍPIO
TAPURAH

FONE/FAX
066999953611

UF
MT

INSCRIÇÃO ESTADUAL

HORA DE SAÍDA
10:58:12

FATURA/DUPLICATA

CÁLCULO DO IMPOSTO

BASE DE CÁLCULO DO ICMS	VALOR DO ICMS	BASE DE CÁLCULO DO ICMS SUBSTITUIÇÃO	VALOR DO ICMS SUBSTITUIÇÃO	VALOR TOTAL DOS PRODUTOS	
0,00	0,00	0,00	0,00	153,31	
VALOR DO FRETE	VALOR DO SEGURO	DESCONTO	OUTRAS DESPESAS ACESSÓRIAS	VALOR DO IPI	VALOR TOTAL DA NOTA
0,00	0,00	0,00	0,00	0,00	153,31

TRANSPORTADOR/VOLUMES TRANSPORTADOS

RAZÃO SOCIAL	FRETE POR CONTA	CÓDIGO ANTT	PLACA DO VEÍCULO	UF	CNPJ/CPF
	9-sem transp				
ENDEREÇO	MUNICÍPIO	UF	INSCRIÇÃO ESTADUAL		
QUANTIDADE	ESPÉCIE	MARCA	NUMERAÇÃO	PESO BRUTO	PESO LÍQUIDO

DADOS DO PRODUTO/SERVIÇO

CÓDIGO PRODUTO	DESCRIÇÃO DO PRODUTO/SERVIÇO	NCM/SH	CST	CFOP	UNID.	QUANT.	VALOR UNITÁRIO	VALOR TOTAL	BC ICMS	VALOR ICMS	ALIQ. ICMS
ET	ET ETANOL COMUM Código ANP : 810101001; UF de Consumo : MT;	22071090	060	5656	LT	33,4	4,59	153,31	0,00	0,00	0

CÁLCULO DO ISSQN

INSCRIÇÃO MUNICIPAL	VALOR TOTAL DOS SERVIÇOS	BASE DE CÁLCULO DOS SERVIÇOS	VALOR DO ISSQN

DADOS ADICIONAIS

INFORMAÇÕES COMPLEMENTARES
Trib aprox R\$ 11,65 Fed | R\$ 26,06 Est | R\$ 0,00 Mun | Fonte IBPT(26.1.H) | Caixa: 2472 |
Funcionario: 29 - INGRID MAIRA MATISTA DA SILVA | Frentistas: 29 | Forma de Pagamento: |
SICREDI - MASTERCARD CREDITO: R\$ 153,31 | | PROCON/MT AV. GEN. RAMIRO DE
NORONHA, N 294 - 1 ANDAR - JARDIM CUIABA, CUIABA - MT, CEP 78043-180 |

RESERVADO AO FISCO



CAMARA MUNICIPAL DE TAPURAH
ESTADO DE MATO GROSSO
CNPJ: 33.005.083.0001/60

Ofício n. 005/EICKHOFF/2026

Tapurah-MT, 26 de maio de 2026.

Assunto: Relatório de Prestação de Contas.

Excelentíssimo Senhor Presidente,

Venho à presença de Vossa Excelência, encaminhar Relatório de Prestação de Contas referente à Verba Indenizatória disponibilizada ao vereador no mês de maio de 2026.

Outrossim, segue em anexo os respectivos comprovantes de pagamentos e demais documentos pertinentes de acordo com o previsto na Lei 1.609 de 25 de junho de 2024.

Certo do atendimento do presente, que ora se faz necessário, elevo meus protestos de elevada estima e distinta consideração.

Atenciosamente,

Danielle Baumel Eickhoff
Vereadora – PP



CAMARA MUNICIPAL DE TAPURAH
ESTADO DE MATO GROSSO
CNPJ: 33.005.083.0001/60

RELATÓRIO DE PRESTAÇÃO DE CONTAS
VERBA INDENIZATÓRIO
(Lei 1.609/2024)

PROCESSO	05/2026	DATA RECEBIMENTO	26.05.2025
VEREADOR	Danielle Baumel Eickhoff		
PERÍODO	De 26.04.202 à 26.05.2026		

RELATÓRIO SINTÉTICO DE DESPESAS	
1 – Valor Total Verba Indenizatória.	R\$ 3.500,00

RELATÓRIO ANALÍTICO			
Nº	Data	Atividade	Relatório de Atividade Desenvolvida
01	26.04.2026 a 26.05.2026	Reunião com Secretários Municipais, Prefeito e Vice-Prefeito.	Tratar de Assuntos relacionados ao atendimento das demandas da população e aos serviços que estão sendo executados.
02	26.04.2026 a 26.05.2026	Gastos com telefonia móvel	Gastos com uso de telefonia móvel particular em serviço de atividade parlamentar.
03	26.04.2026 a 26.05.2026	Outras despesas do exercício do mandato, reconhecidas pelo TCE.	Despesas de alimentação em deslocamento no exercício da atividade parlamentar.
04	26.04.2026 a 26.05.2026	Abastecimento de veículo	Abastecimento de veículo particular para atividade parlamentar.
05	26.04.2026 a 26.05.2026	Reunião de Comissões Permanentes e Sessões Ordinárias	Participou das sessões e reuniões de comissões que se realizaram no mês

Tapurah-MT, 26 de maio de 2026.

Danielle Baumel Eickhoff
Vereadora – PP



Telefonica Brasil S.A.
 Av. Getúlio Vargas, 1.300 - CEP: 78045-901 - Cuiabá - MT
 I.E.: 132123142 CNPJ Matriz: 02.558.157/0001-62

Nº da Conta: 00001374408372
 Código Cliente: 00000161856418

MÊS REFERÊNCIA: 04/2026

DANIELLE BAUMEL EICKHOFF
 AV RONDONIA 758
 JARDIM JULIANA
 78573-000 TAPURAH - MT

2ª Via

VENCIMENTO
06/05/2026

VALOR A PAGAR (R\$)
150,00

MEIO DE PAGAMENTO: **BOLETO**
 ENVIO DA FATURA: **E-MAIL**
 (DANIELLEE.EIAGRO@gmail.com)

OS BENEFÍCIOS DO CELULAR RENOVAM TODO DIA: 21

RESUMO DA SUA CONTA

(DE 21/03/26 A 20/04/26)

VIVO CELULAR	150,00
Total a pagar	150,00

Plano contratado Adicionais contratados	Quantidade	Valor (R\$)
VIVO CELULAR - Pós		
Vivo Pos com Amazon Prime	1	130,10
(+) Serviços Digitais Inclusos	-	-
(+) Amazon Prime	1	19,90
Subtotal Vivo Pós		150,00
Subtotal Plano contratado / Adicionais contratados		150,00
Total a pagar		150,00

- Não existe(m) valor(es) pendente(s) até a data de emissão dessa fatura -



SEUS NÚMEROS VIVO

Tel. Celular: 66-99995-6003 (Caso você tenha mais linhas, consulte o detalhamento no App Vivo)



SUAS BONIFICAÇÕES

Celular Vivo: 1 Bonus 15GB POS - 12M

Pelo aplicativo, você também pode:

- Aproveitar os benefícios do **Vivo Valoriza**



FALE COM A GENTE

Para os serviços da casa: Whatsapp 11 99915-1515 ou ligando para 10315.

Para os serviços do celular: *8486 do seu celular Vivo
 Se tem necessidades específica de acessibilidade para fala e/ou audição: 142

Ou acesse a Central de Intermediação em Libras disponível em nosso site.



IMPORTANTE

- Ser transparente é uma das nossas prioridades, por isso informamos que não existem débitos pendentes no contrato mencionado nesta conta, dos serviços Vivo, no período de 2025. Esse contrato não inclui quitações de parcelamentos de contas, serviços prestados e não faturados, débitos discutidos judicial e administrativamente, de cobranças de serviços de outras operadoras que ocorreram na sua conta Vivo, entre outras que não estejam mencionadas na Lei 12.007/2009.
- O benefício Bonus 15GB POS - 12M expirará em 18/08/26.

Importante: Mantenha o pagamento em dia e evite a suspensão e o cancelamento dos serviços, a rescisão contratual e a inclusão nos órgãos de proteção ao crédito. Para pagamento após o vencimento serão cobrados encargos de 2% e juros de 1% ao mês em conta futura. | Central de Atendimento ANATEL: 1331 e www.anatel.gov.br. Para a prestação de serviços descrita nessa fatura incidem os seguintes impostos: MT - 19% ICMS, 0.65% PIS e 3% COFINS para Telecom. SP - 2% ISS, 1.65% PIS e 7.6% COFINS e 0% ISS, 0.65% PIS e 3% COFINS e 0% ISS, 0.16% PIS e 0.76% COFINS para SVAs. Código da Oferta: -.

Autenticação Mecânica

Destaque aqui



DANIELLE BAUMEL EICKHOFF

Vencimento

Total a Pagar - R\$

06/05/2026

150,00

Cód. Débito Automático Nº da Conta Nº da Fatura Mês Referência
 1374408372-0 00001374408372 00000941438904 04/2026

846000000014 500000551001 013744083729 926044389043



Pagar
 via Pix



Recebemos de AUTO POSTO TIBIRISSA LTDA os produtos e/ou serviços constantes da Nota Fiscal Eletrônica indicada ao lado.
Emissão: 20/05/2026 Dest/Rem: DANIELLE BAUMEL EICKHOFF Valor Total: 204,50

NF-e
Nº 000.589.414
Série 001

DATA DO RECEBIMENTO IDENTIFICAÇÃO E ASSINATURA DO RECEBEDOR

AUTO POSTO TIBIRISSA LTDA

AV BRASIL, 878 - CENTRO - TAPURAH - MT - CEP: 78573-000
Fone: (66)3547-1918
xpert v3.5 - xpert.com.br

DANFE
Documento Auxiliar da
Nota Fiscal Eletrônica
0 - ENTRADA
1 - SAÍDA **1**
Nº 000.589.414
SÉRIE 001
FOLHA 1/1



CHAVE DE ACESSO

5126 0533 6598 6300 0205 5500 1000 5894 1416 9332 9110

Consulta de autenticidade no portal nacional da NF-e
www.nfe.fazenda.gov.br/portal ou no site da Sefaz autorizadora

NATUREZA DA OPERAÇÃO

Venda combust. lub Adq. Terceiros

PROTOCOLO DE AUTORIZAÇÃO DE USO

151260045587800

INSCRIÇÃO ESTADUAL

131505319

INSCRIÇÃO ESTADUAL DO SUBSTITUTO TRIBUTÁRIO

CNPJ

33.659.863/0002-05

DESTINATÁRIO / REMETENTE

NOME / RAZÃO SOCIAL

DANIELLE BAUMEL EICKHOFF

CNPJ / CPF

655.683.621-49

DATA DA EMISSÃO

20/05/2026

ENDEREÇO

ESTRADA TAPURAH/NOVO ELDORADO KM08 A ESQUERDA, S/N

BAIRRO / DISTRITO

ZONA RURAL

CEP

78573-000

DATA DA SAÍDA

20/05/2026

MUNICÍPIO

TAPURAH

UF

MT

TELEFONE / FAX

INSCRIÇÃO ESTADUAL

139564160

HORA DA SAÍDA

10:09:26

CÁLCULO DO IMPOSTO

BASE DE CÁLCULO DO ICMS	VALOR DO ICMS	BASE DE CÁLCULO DO ICMS SUBST.	VALOR DO ICMS SUBST.	V. APROX. TRIBUTOS	VALOR TOTAL DOS PRODUTOS
0,00	0,00	0,00	0,00	50,31 (24,60 %)	204,50
VALOR DO FRETE	VALOR DO SEGURO	DESCONTO	OUTRAS DESPESAS ACESSÓRIAS	VALOR DO IPI	VALOR TOTAL DA NOTA
0,00	0,00	0,00	0,00	0,00	204,50

TRANSPORTADOR / VOLUMES TRANSPORTADOS

NOME / RAZÃO SOCIAL	FRETE POR CONTA	CÓDIGO ANTT	PLACA DO VEÍCULO	UF	CNPJ / CPF
	9 - SEM FRETE				
ENDEREÇO	MUNICÍPIO	UF	INSCRIÇÃO ESTADUAL		

DADOS DOS PRODUTOS / SERVIÇOS

CÓDIGO PRODUTO	DESCRIÇÃO DO PRODUTO / SERVIÇO	NCM/SH	CST	CFOP	UNID.	QTDE.	VALOR UNITÁRIO	% DESCONTO	VALOR LÍQUIDO	BASE DE CÁLC. ICMS	VALOR ICMS	VALOR IPI	ALIQ. %	
													ICMS	IPI
1	ETANOL COMUM	22071090	060	5656	LT	50,0000	4,09	0,00	204,50	0,00	0,00	0,00	0,00	0,00

DADOS ADICIONAIS

INFORMAÇÕES COMPLEMENTARES
TRIB. APROX.: R\$ 15,54 (FED), R\$ 34,77 (EST), R\$ 0,00 (MUN) - Fonte: IBPT/empres - 5F6AA1
Forma Pgto: Formas de PGTO
A Prazo: 204,50PLACA.00DANIELLE KM:0
Caixa IVANIR Frentista ROSEMAR STEIBACH
Procon/MT Travessa Paes de Oliveira, S/N - Centro Cuiaba-MT 78.005-260 Fone 151 ou (65)3613 2100
Aliquota zero de PIS/COFINS conforme Decreto n 12.875/2026.
RRI14190

RESERVADO AO FISCO

Recebemos de AUTO POSTO TIBIRISSA LTDA os produtos e/ou serviços constantes da Nota Fiscal Eletrônica indicada ao lado.
Emissão: 22/05/2026 Dest/Rem: DANIELLE BAUMEL EICKHOFF Valor Total: 307,00

NF-e
Nº 000.589.766
Série 001

DATA DO RECEBIMENTO

IDENTIFICAÇÃO E ASSINATURA DO RECEBEDOR

AUTO POSTO TIBIRISSA LTDA

AV BRASIL, 878 - CENTRO - TAPURAH - MT - CEP: 78573-000
Fone: (66)3547-1918
xpert v3.5 - xpert.com.br

DANFE
Documento Auxiliar da
Nota Fiscal Eletrônica
0 - ENTRADA
1 - SAÍDA **1**
Nº 000.589.766
SÉRIE 001
FOLHA 1/1



CHAVE DE ACESSO

5126 0533 6598 6300 0205 5500 1000 5897 6614 0759 7091

Consulta de autenticidade no portal nacional da NF-e
www.nfe.fazenda.gov.br/portal ou no site da Sefaz autorizadora

NATUREZA DA OPERAÇÃO

Venda combust. lub Adq. Terceiros

PROTOCOLO DE AUTORIZAÇÃO DE USO

151260046501567

INSCRIÇÃO ESTADUAL

131505319

INSCRIÇÃO ESTADUAL DO SUBSTITUTO TRIBUTÁRIO

CNPJ

33.659.863/0002-05

DESTINATÁRIO / REMETENTE

NOME / RAZÃO SOCIAL

DANIELLE BAUMEL EICKHOFF

CNPJ / CPF

655.683.621-49

DATA DA EMISSÃO

22/05/2026

ENDEREÇO

ESTRADA TAPURAH/NOVO ELDORADO KM08 A ESQUERDA, S/N

BAIRRO / DISTRITO

ZONA RURAL

CEP

78573-000

DATA DA SAÍDA

22/05/2026

MUNICÍPIO

TAPURAH

UF

MT

TELEFONE / FAX

INSCRIÇÃO ESTADUAL

139564160

HORA DA SAÍDA

13:01:41

CÁLCULO DO IMPOSTO

BASE DE CÁLCULO DO ICMS	VALOR DO ICMS	BASE DE CÁLCULO DO ICMS SUBST.	VALOR DO ICMS SUBST.	V.APROX. TRIBUTOS	VALOR TOTAL DOS PRODUTOS
0,00	0,00	0,00	0,00	75,52 (24,60 %)	307,00
VALOR DO FRETE	VALOR DO SEGURO	DESCONTO	OUTRAS DESPESAS ACESSÓRIAS	VALOR DO IPI	VALOR TOTAL DA NOTA
0,00	0,00	0,00	0,00	0,00	307,00

TRANSPORTADOR / VOLUMES TRANSPORTADOS

NOME / RAZÃO SOCIAL	FRETE POR CONTA	CÓDIGO ANTT	PLACA DO VEÍCULO	UF	CNPJ / CPF
	9 - SEM FRETE				
ENDEREÇO	MUNICÍPIO	UF	INSCRIÇÃO ESTADUAL		

DADOS DOS PRODUTOS / SERVIÇOS

CÓDIGO PRODUTO	DESCRIÇÃO DO PRODUTO / SERVIÇO	NCM/SH	CST	CFOP	UNID.	QTDE.	VALOR UNITÁRIO	% DESCONTO	VALOR LÍQUIDO	BASE DE CÁLC. ICMS	VALOR ICMS	VALOR IPI	ALIQ. %	
													ICMS	IPI
1	ETANOL COMUM	22071090	060	5656	LT	75,0620	4,09	0,00	307,00	0,00	0,00	0,00	0,00	0,00

DADOS ADICIONAIS

INFORMAÇÕES COMPLEMENTARES
TRIB. APROX.: R\$ 23,33 (FED), R\$ 52,19 (EST), R\$ 0,00 (MUN) - Fonte: IBPT/empre - 5F6AA1
Forma Pcto: Formas de PGTO
A Prazo: 307,00PLACA:0 KM:0
Caixa:LUCAS Frentista: ALESSANDRA AMARAL DA SILVA
Procon/MT Travessa Paes de Oliveira, S/N - Centro Cuiaba-MT 78.005-260 Fone 151 ou (65)3613 2100
Aliquota zero de PIS/COFINS conforme Decreto n 12.875/2026.
QCT7559

RESERVADO AO FISCO

Recebemos de AUTO POSTO TIBIRISSA LTDA os produtos e/ou serviços constantes da Nota Fiscal Eletrônica indicada ao lado.
Emissão: 17/05/2026 Dest/Rem: DANIELLE BAUMEL EICKHOFF Valor Total: 197,32

NF-e
Nº 000.589.010
Série 001

DATA DO RECEBIMENTO IDENTIFICAÇÃO E ASSINATURA DO RECEBEDOR

AUTO POSTO TIBIRISSA LTDA

AV BRASIL, 878 - CENTRO - TAPURAH - MT - CEP: 78573-000
Fone: (66)3547-1918
xpert v3.5 - xpert.com.br

DANFE
Documento Auxiliar da
Nota Fiscal Eletrônica
0 - ENTRADA
1 - SAÍDA **1**
Nº 000.589.010
SÉRIE 001
FOLHA 1/1



CHAVE DE ACESSO
5126 0533 6598 6300 0205 5500 1000 5890 1019 4769 9001

Consulta de autenticidade no portal nacional da NF-e
www.nfe.fazenda.gov.br/portal ou no site da Sefaz autorizadora

NATUREZA DA OPERAÇÃO
Venda combust. lub Adq. Terceiros

PROTOCOLO DE AUTORIZAÇÃO DE USO
151260044645438

INSCRIÇÃO ESTADUAL 131505319 INSCRIÇÃO ESTADUAL DO SUBSTITUTO TRIBUTÁRIO CNPJ 33.659.863/0002-05

DESTINATÁRIO / REMETENTE

NOME / RAZÃO SOCIAL DANIELLE BAUMEL EICKHOFF		CNPJ / CPF 655.683.621-49	DATA DA EMISSÃO 17/05/2026
ENDEREÇO ESTRADA TAPURAH/NOVO ELDORADO KM08 A ESQUERDA, S/N		BAIRRO / DISTRITO ZONA RURAL	CEP 78573-000
MUNICÍPIO TAPURAH	UF MT	TELEFONE / FAX 139564160	DATA DA SAÍDA 17/05/2026
		INSCRIÇÃO ESTADUAL 139564160	HORA DA SAÍDA 15:26:02

CÁLCULO DO IMPOSTO

BASE DE CÁLCULO DO ICMS 0,00	VALOR DO ICMS 0,00	BASE DE CÁLCULO DO ICMS SUBST. 0,00	VALOR DO ICMS SUBST. 0,00	V. APROX. TRIBUTOS 48,54 (24,60 %)	VALOR TOTAL DOS PRODUTOS 197,32
VALOR DO FRETE 0,00	VALOR DO SEGURO 0,00	DESCONTO 0,00	OUTRAS DESPESAS ACESSÓRIAS 0,00	VALOR DO IPI 0,00	VALOR TOTAL DA NOTA 197,32

TRANSPORTADOR / VOLUMES TRANSPORTADOS

NOME / RAZÃO SOCIAL	FRETE POR CONTA 9 - SEM FRETE	CÓDIGO ANTT	PLACA DO VEÍCULO	UF	CNPJ / CPF
ENDEREÇO	MUNICÍPIO			UF	INSCRIÇÃO ESTADUAL

DADOS DOS PRODUTOS / SERVIÇOS

CÓDIGO PRODUTO	DESCRIÇÃO DO PRODUTO / SERVIÇO	NCM/SH	CST	CFOP	UNID.	QTDE.	VALOR UNITÁRIO	% DESCONTO	VALOR LÍQUIDO	BASE DE CÁLC. ICMS	VALOR ICMS	VALOR IPI	ALIQ. % ICMS	ALIQ. % IPI
1	ETANOL COMUM	22071090	060	5656	LT	45,3610	4,35	0,00	197,32	0,00	0,00	0,00	0,00	0,00

DADOS ADICIONAIS

INFORMAÇÕES COMPLEMENTARES
TRIB. APROX.: R\$ 15,00 (FED), R\$ 33,54 (EST), R\$ 0,00 (MUN) - Fonte: IBPT/empre - 5F6AA1
Forma Pgto: Formas de PGTO
A Prazo: 197,32PLACA.RRI4I90DANIELE KM:0
Caixa: CLAUDILANIA Frentista.LEONARDO DA SILVA FERRO
Procon/MT Travessa Paes de Oliveira, S/N - Centro Cuiaba-MT 78.005-260 Fone 151 ou (65)3613 2100
Aliquota zero de PIS/COFINS conforme Decreto n 12.875/2026.

RESERVADO AO FISCO

Recebemos de AUTO POSTO TIBIRISSA LTDA os produtos e/ou serviços constantes da Nota Fiscal Eletrônica indicada ao lado.
Emissão: 08/05/2026 Dest/Rem: DANIELLE BAUMEL EICKHOFF Valor Total: 235,77

NF-e
Nº 000.587.845
Série 001

DATA DO RECEBIMENTO IDENTIFICAÇÃO E ASSINATURA DO RECEBEDOR

AUTO POSTO TIBIRISSA LTDA

AV BRASIL, 878 - CENTRO - TAPURAH - MT - CEP: 78573-000
Fone: (66)3547-1918
xpert v3.5 - xpert.com.br

DANFE
Documento Auxiliar da
Nota Fiscal Eletrônica
0 - ENTRADA **1**
1 - SAÍDA
Nº 000.587.845
SÉRIE 001
FOLHA 1/1



CHAVE DE ACESSO
5126 0533 6598 6300 0205 5500 1000 5878 4515 6952 4380

Consulta de autenticidade no portal nacional da NF-e
www.nfe.fazenda.gov.br/portal ou no site da Sefaz autorizadora

NATUREZA DA OPERAÇÃO
Venda combust. lub Adq. Terceiros

PROTOCOLO DE AUTORIZAÇÃO DE USO
151260041968200

INSCRIÇÃO ESTADUAL
131505319

INSCRIÇÃO ESTADUAL DO SUBSTITUTO TRIBUTÁRIO

CNPJ
33.659.863/0002-05

DESTINATÁRIO / REMETENTE

NOME / RAZÃO SOCIAL DANIELLE BAUMEL EICKHOFF		CNPJ / CPF 655.683.621-49	DATA DA EMISSÃO 08/05/2026
ENDEREÇO ESTRADA TAPURAH/NOVO ELDORADO KM08 A ESQUERDA, S/N		BAIRRO / DISTRITO ZONA RURAL	CEP 78573-000
MUNICÍPIO TAPURAH		UF MT	INSCRIÇÃO ESTADUAL 139564160
			HORA DA SAÍDA 15:41:56

CÁLCULO DO IMPOSTO

BASE DE CÁLCULO DO ICMS 0,00	VALOR DO ICMS 0,00	BASE DE CÁLCULO DO ICMS SUBST. 0,00	VALOR DO ICMS SUBST. 0,00	V. APROX. TRIBUTOS 58,00 (24,60 %)	VALOR TOTAL DOS PRODUTOS 235,77
VALOR DO FRETE 0,00	VALOR DO SEGURO 0,00	DESCONTO 0,00	OUTRAS DESPESAS ACESSÓRIAS 0,00	VALOR DO IPI 0,00	VALOR TOTAL DA NOTA 235,77

TRANSPORTADOR / VOLUMES TRANSPORTADOS

NOME / RAZÃO SOCIAL	FRETE POR CONTA 9 - SEM FRETE	CÓDIGO ANTT	PLACA DO VEÍCULO	UF	CNPJ / CPF
ENDEREÇO	MUNICÍPIO			UF	INSCRIÇÃO ESTADUAL

DADOS DOS PRODUTOS / SERVIÇOS

CÓDIGO PRODUTO	DESCRIÇÃO DO PRODUTO / SERVIÇO	NCM/SH	CST	CFOP	UNID.	QTDE.	VALOR UNITÁRIO	% DESCONTO	VALOR LÍQUIDO	BASE DE CÁLC. ICMS	VALOR ICMS	VALOR IPI	ALIQ. % ICMS	ALIQ. % IPI
1	ETANOL COMUM	22071090	060	5656	LT	54,2000	4,35	0,00	235,77	0,00	0,00	0,00	0,00	0,00

DADOS ADICIONAIS

INFORMAÇÕES COMPLEMENTARES
TRIB. APROX. R\$ 17,92 (FED), R\$ 40,08 (EST), R\$ 0,00 (MUN) - Fonte: IBPT/empres - 5F6AA1
Forma Pgtto: Formas de PGTO
A Prazo: 235,77 PLACA: SPI4190DANIELLI KM:0
Caixa: TAINARA Frentista: JANIELLE DA SILVA SOUSA
Procon/MT Travessa Paes de Oliveira, S/N - Centro Cuiaba-MT 78 005-260 Fone 151 ou (65)3613 2100
Aliquota zero de PIS/COFINS conforme Decreto n 12.875/2026.

RESERVADO AO FISCO







CAMARA MUNICIPAL DE TAPURAH
ESTADO DE MATO GROSSO
CNPJ: 33.005.083.0001/60

Ofício n. 005/GREND/2026

Tapurah-MT, 26 de maio de 2026.

Assunto: Relatório de Prestação de Contas.

Excelentíssimo Senhor Presidente,

Venho à presença de Vossa Excelência, encaminhar Relatório de Prestação de Contas referente à Verba Indenizatória disponibilizada ao vereador no mês de maio de 2026.

Outrossim, segue em anexo os respectivos comprovantes de pagamentos e demais documentos pertinentes de acordo com o previsto na Lei 1.609 de 25 de junho de 2024.

Certo do atendimento do presente, que ora se faz necessário, elevo meus protestos de elevada estima e distinta consideração.

Atenciosamente,

Diego Rafael Grendene
Vereador – União Brasil



CAMARA MUNICIPAL DE TAPURAH
ESTADO DE MATO GROSSO
CNPJ: 33.005.083.0001/60

RELATÓRIO DE PRESTAÇÃO DE CONTAS
VERBA INDENIZATÓRIO
(Lei 1.609/2024)

PROCESSO	05/2026	DATA RECEBIMENTO	26.05.2026
VEREADOR	Diego Rafael Grendene		
PERÍODO	26.04.2026 a 26.05.2026		

RELATÓRIO SINTÉTICO DE DESPESAS

1 – Valor Total Verba Indenizatória. R\$ 3.500,00

RELATÓRIO ANALÍTICO

Nº	Data	Atividade	Relatório de Atividade Desenvolvida
01	26.04.2026 a 26.05.2026	Abastecimento de veículo	Abastecimento de veículo particular para atividade parlamentar.
02	26.04.2026 a 26.05.2026	Visita técnica periódica no Município	Monitoramento da condição estrutural do município para viabilizar solicitações de melhorias e manutenção.
03	26.04.2026 a 26.05.2026	Gastos com Assessoria Jurídica	Gastos com assessoria jurídica para auxiliar no acompanhamento dos projetos e movimentação de ações judiciais.
04	26.04.2026 a 26.05.2026	Gastos com telefonia móvel	Gastos com uso de telefonia móvel particular em serviço de atividade parlamentar.
05	26.04.2026 a 26.05.2026	Outras despesas do exercício do mandato, reconhecidas pelo TCE.	Despesas de alimentação em deslocamento no exercício da atividade parlamentar.

Tapurah-MT, 26 de maio de 2026.

Diego Rafael Grendene
Vereador – União Brasil

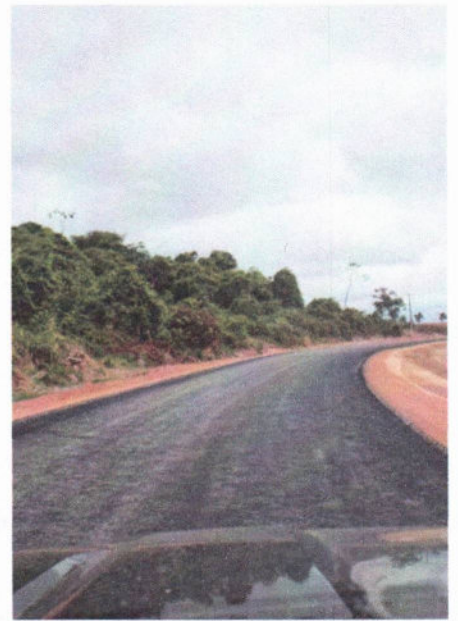
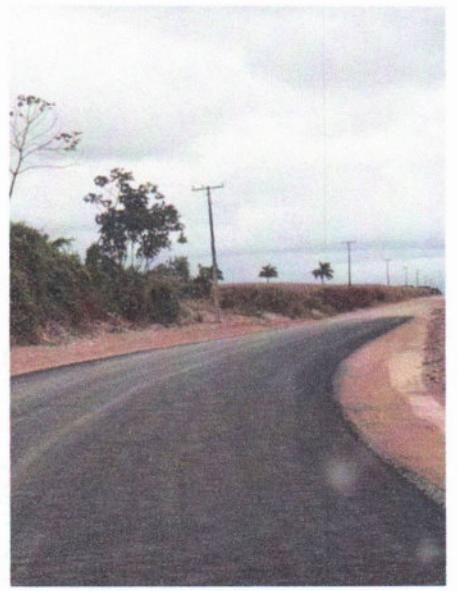

Recebemos de POSTO TAPURAH LOCATELLI LTDA os produtos e/ou serviços constantes na Nota Fiscal Eletrônica indicada abaixo. Emissão: 25/05/2026 Valor Total: R\$ 360,03 Destinatário: DIEGO RAFAEL GRENDENE

NF-e

Nº.: 000.029.162
Série: 11

DATA DE RECEBIMENTO

IDENTIFICAÇÃO E ASSINATURA DO RECEBEDOR

IDENTIFICAÇÃO DO EMITENTE

POSTO TAPURAH LOCATELLI LTDA

BRASIL, 1938
CENTRO - CEP: 78573-000
TAPURAH - MT Fone: (06) 63547-2489

DANFE

Documento Auxiliar da
Nota Fiscal Eletrônica
0 - ENTRADA 1
1 - SAÍDA

Nº.: 000.029.162

Série: 11
Folha 1/1



CHAVE DE ACESSO

5126 0536 8919 9200 0131 5501 1000 0291 6212 9859 9088

Consulta de autenticidade no portal nacional da NF-e
www.nfe.fazenda.gov.br/portal ou no site da Sefaz Autorizadora

NATUREZA DA OPERAÇÃO

VENDA DE COMBUSTIVEL OU LUBRIFICANTE ADQUIRIDO OU RECEB

PROTOCOLO DE AUTORIZAÇÃO

151260047131713 - 25/05/2026 10:59:21

INSCRIÇÃO ESTADUAL

131371134

INSCRIÇÃO ESTADUAL DO SUBST. TRIBUTÁRIO

CNPJ / CPF

36.891.992/0001-31

DESTINATÁRIO / REMETENTE

RAZÃO SOCIAL

DIEGO RAFAEL GRENDENE

CNPJ / CPF

705.865.781-53

DATA DE EMISSÃO

25/05/2026

ENDEREÇO

RODOVIA MT 010 KM 13, S/N

BAIRRO / DISTRITO

ZONA RURAL

CEP

78573-000

DATA ENTRADA / SAÍDA

25/05/2026

MUNICÍPIO

TAPURAH

FONE / FAX

066999956440

UF

MT

INSCRIÇÃO ESTADUAL

132864568

HORA ENTRADA / SAÍDA

10:59:19

CÁLCULO DO IMPOSTO

BASE DE CALC. DO ICMS	VALOR DO ICMS	BASE DE CALC. ICMS S.T.	VALOR DO ICMS SUBST.	V. IMP. IMPORTAÇÃO	V. ICMS UF REMET.	VALOR DO FCP	VALOR DO PIS	V. TOTAL PRODUTOS
0,00	0,00	0,00	0,00	0,00	0,00		0,00	360,03
VALOR DO FRETE	VALOR DO SEGURO	DESCONTO	OUTRAS DESPESAS	VALOR IPI	V. ICMS UF DEST.	V. TOT. TRIB.	VALOR DO COFINS	VALOR TOTAL DA NOTA
0,00	0,00	0,00	0,00	0,00			0,00	360,03

TRANSPORTADOR / VOLUMES TRANSPORTADOS

RAZÃO SOCIAL

FRETE

9-Sem Transporte

CÓDIGO ANTT

PLACA DO VEÍCULO

UF

CNPJ / CPF

ENDEREÇO

MUNICÍPIO

UF

INSCRIÇÃO ESTADUAL

QUANTIDADE

ESPÉCIE

MARCA

NÚMERAÇÃO

PESO BRUTO

PESO LÍQUIDO

DADOS DOS PRODUTOS / SERVIÇOS

CÓDIGO PRODUTO	DESCRIÇÃO DO PRODUTO / SERVIÇO	NCM/SH	O/CST	CFOP	UN	QUANTL.	VALOR UNIT.	VALOR TOTAL	B CÁLC ICMS	VALOR ICMS	VALOR IPI	ALIQ. ICMS	ALIQ. IPI
GC	GC GASOLINA COMUM CEST:0600201	27101259	061	5.656	LT	51,58	6,98	360,03	0,00	0,00		0,00	

DADOS ADICIONAIS

INFORMAÇÕES COMPLEMENTARES

Inf. Contribuinte: Trib aprox R\$ 42,84 Fed | R\$ 85,33 Est | R\$ 0,00 Mun | Fonte IBPT(26.1.H) | Caixa: 2572 | Funcionario: 39 - JOSE GABRIEL | Frentistas: 39 | Placa: SPE5F44 | Forma de Pagamento: | SICREDI - MASTERCARD CREDITO: R\$ 360,03 | PROCON/MT AV. GEN. RAMIRO DE NORONHA, N 294 - 1 ANDAR - JARDIM CUIABA, CUIABA - MT, CEP 78043-180 | ICMS MONOFASICO COBRADO ANTERIORMENTE CONFORME CONVENIO ICMS 199/2022 | GC - GASOLINA COMUM COM QUANTIDADE DE BASE DE CALCULO DE ICMS MONOFASICO DE 51,58, ALIQUOTA 1,57 E VALOR DO ICMS MONOFASICO DE R\$ 80,98 Email do Destinatário: faz.grendene@gmail.com Sistema: ARGO SISTEMAS

RESERVADO AO FISCO

Recebemos de POSTO TAPURAH LOCATELLI LTDA os produtos e/ou serviços constantes na Nota Fiscal Eletrônica indicada abaixo. Emissão: 02/05/2026 Valor Total: R\$ 266,43 Destinatário: DIEGO RAFAEL GRENDENE

NF-e

Nº.: 000.027.853
Série: 11

DATA DE RECEBIMENTO

IDENTIFICAÇÃO E ASSINATURA DO RECEBEDOR

IDENTIFICAÇÃO DO EMITENTE

POSTO TAPURAH LOCATELLI LTDA

BRASIL, 1938
CENTRO - CEP: 78573-000
TAPURAH - MT Fone: (06) 63547-2489

DANFE

Documento Auxiliar da
Nota Fiscal Eletrônica

0 - ENTRADA **1**
1 - SAÍDA

Nº.: 000.027.853

Série: 11
Folha 1/1



CHAVE DE ACESSO

5126 0536 8919 9200 0131 5501 1000 0278 5313 2576 4730

Consulta de autenticidade no portal nacional da NF-e
www.nfe.fazenda.gov.br/portal ou no site da Sefaz Autorizadora

NATUREZA DA OPERAÇÃO

VENDA DE COMBUSTIVEL OU LUBRIFICANTE ADQUIRIDO OU RECEB

PROTOCOLO DE AUTORIZAÇÃO

151260039758683 - 02/05/2026 09:39:39

INSCRIÇÃO ESTADUAL

131371134

INSCRIÇÃO ESTADUAL DO SUBST. TRIBUTARIO

CNPJ / CPF

36.891.992/0001-31

DESTINATÁRIO / REMETENTE

RAZÃO SOCIAL

DIEGO RAFAEL GRENDENE

CNPJ / CPF

705.865.781-53

DATA DE EMISSÃO

02/05/2026

ENDEREÇO

RODOVIA MT 010 KM 13, S/N

BAIRRO / DISTRITO

ZONA RURAL

CEP

78573-000

DATA ENTRADA / SAÍDA

02/05/2026

MUNICÍPIO

TAPURAH

FONE / FAX

066999956440

UF

MT

INSCRIÇÃO ESTADUAL

132864568

HORA ENTRADA / SAÍDA

09:39:37

CÁLCULO DO IMPOSTO

BASE DE CÁLC. DO ICMS	VALOR DO ICMS	BASE DE CÁLC. ICMS S.T.	VALOR DO ICMS SUBST.	V. IMP. IMPORTAÇÃO	V. ICMS UF REMET.	VALOR DO FCP	VALOR DO PIS	V. TOTAL PRODUTOS
0,00	0,00	0,00	0,00	0,00	0,00		0,00	266,43
VALOR DO FRETE	VALOR DO SEGURO	DESCONTO	OUTRAS DESPESAS	VALOR IPI	V. ICMS UF DEST.	V. TOT. TRIB.	VALOR DO COFINS	VALOR TOTAL DA NOTA
0,00	0,00	0,00	0,00	0,00			0,00	266,43

TRANSPORTADOR / VOLUMES TRANSPORTADOS

RAZÃO SOCIAL	FRETE	CÓDIGO ANTT	PLACA DO VEÍCULO	UF	CNPJ / CPF
	9-Sem Transporte				
ENDEREÇO	MUNICÍPIO	UF	INSCRIÇÃO ESTADUAL		
QUANTIDADE	ESPÉCIE	MARCA	NUMERAÇÃO	PESO BRUTO	PESO LÍQUIDO

DADOS DOS PRODUTOS / SERVIÇOS

CÓDIGO PRODUTO	DESCRIÇÃO DO PRODUTO / SERVIÇO	NCM/SH	O/CST	CFOP	UN	QUANTI.	VALOR UNIT.	VALOR TOTAL	B CÁLC ICMS	VALOR ICMS	VALOR IPI	ALIQ. ICMS	ALIQ. IPI
GC	GC GASOLINA COMUM CEST:0600201	27101259	061	5.656	LT	38,17	6,98	266,43	0,00	0,00		0,00	

DADOS ADICIONAIS

INFORMAÇÕES COMPLEMENTARES

Inf. Contribuinte: Trib aprox R\$ 31,71 Fed | R\$ 63,14 Est | R\$ 0,00 Mun | Fonte IBPT(26.1.G) | Caixa: 2452 | Funcionario: 39 - JOSE GABRIEL | Frentistas: 39 | Placa: SPN3D38 | PROCON/MT AV. GEN. RAMIRO DE NORONHA, N 294 - 1 ANDAR - JARDIM CUIABA, CUIABA - MT, CEP 78043-180 | ICMS MONOFASICO COBRADO ANTERIORMENTE CONFORME CONVENIO ICMS 199/2022 | GC - GASOLINA COMUM COM QUANTIDADE DE BASE DE CALCULO DE ICMS MONOFASICO DE 38,17, ALIQUOTA 1,57 E VALOR DO ICMS MONOFASICO DE R\$ 59,93 Email do Destinatário: faz.grendene@gmail.com Sistema: ARGO SISTEMAS

RESERVADO AO FISCO

Recebemos de POSTO TAPURAH LOCATELLI LTDA os produtos e/ou serviços constantes na Nota Fiscal Eletrônica indicada abaixo. Emissão: 09/05/2026 Valor Total: R\$ 296,79 Destinatário: DIEGO RAFAEL GRENDENE

NF-e

Nº.: 000.028.323
Série: 11

DATA DE RECEBIMENTO

IDENTIFICAÇÃO E ASSINATURA DO RECEBEDOR

IDENTIFICAÇÃO DO EMITENTE

POSTO TAPURAH LOCATELLI LTDA

BRASIL, 1938
CENTRO - CEP: 78573-000
TAPURAH - MT Fone: (06) 63547-2489

DANFE

Documento Auxiliar da
Nota Fiscal Eletrônica

0 - ENTRADA 1
1 - SAÍDA

Nº.: 000.028.323

Série: 11
Folha 1/1



CHAVE DE ACESSO

5126 0536 8919 9200 0131 5501 1000 0283 2318 3233 3887

Consulta de autenticidade no portal nacional da NF-e
www.nfe.fazenda.gov.br/portal ou no site da Sefaz Autorizadora

NATUREZA DA OPERAÇÃO

VENDA DE COMBUSTIVEL OU LUBRIFICANTE ADQUIRIDO OU RECEB

PROTOCOLO DE AUTORIZAÇÃO

151260042312627 - 09/05/2026 17:00:21

INSCRIÇÃO ESTADUAL

131371134

INSCRIÇÃO ESTADUAL DO SUBST. TRIBUTÁRIO

CNPJ / CPF

36.891.992/0001-31

DESTINATÁRIO / REMETENTE

RAZÃO SOCIAL

DIEGO RAFAEL GRENDENE

CNPJ / CPF

705.865.781-53

DATA DE EMISSÃO

09/05/2026

ENDEREÇO

RODOVIA MT 010 KM 13, S/N

BAIRRO / DISTRITO

ZONA RURAL

CEP

78573-000

DATA ENTRADA / SAÍDA

09/05/2026

MUNICÍPIO

TAPURAH

FONE / FAX

066999956440

UF

MT

INSCRIÇÃO ESTADUAL

132864568

HORA ENTRADA / SAÍDA

17:00:19

CÁLCULO DO IMPOSTO

BASE DE CALC. DO ICMS	VALOR DO ICMS	BASE DE CALC. ICMS S.T.	VALOR DO ICMS SUBST.	V. IMP. IMPORTAÇÃO	V. ICMS UF REMET.	VALOR DO FCP	VALOR DO PIS	V. TOTAL PRODUTOS
0,00	0,00	0,00	0,00	0,00	0,00		0,00	296,79
VALOR DO FRETE	VALOR DO SEGURO	DESCONTO	OUTRAS DESPESAS	VALOR IPI	V. ICMS UF DEST.	V. TOT. TRIB.	VALOR DO COFINS	VALOR TOTAL DA NOTA
0,00	0,00	0,00	0,00	0,00			0,00	296,79

TRANSPORTADOR / VOLUMES TRANSPORTADOS

RAZÃO SOCIAL

FRETE

9-Sem Transporte

CÓDIGO ANTT

PLACA DO VEÍCULO

UF

CNPJ / CPF

ENDEREÇO

MUNICÍPIO

UF

INSCRIÇÃO ESTADUAL

QUANTIDADE

ESPÉCIE

MARCA

NUMERAÇÃO

PESO BRUTO

PESO LÍQUIDO

DADOS DOS PRODUTOS / SERVIÇOS

CÓDIGO PRODUTO	DESCRIÇÃO DO PRODUTO / SERVIÇO	NCM/SH	O/CST	CFOP	UN	QUANTL.	VALOR UNIT.	VALOR TOTAL	B CÁLC ICMS	VALOR ICMS	VALOR IPI	ALIQ. ICMS	ALIQ. IPI
GC	GC GASOLINA COMUM CEST:0600201	27101259	061	5.656	LT	42,52	6,98	296,79	0,00	0,00		0,00	

DADOS ADICIONAIS

INFORMAÇÕES COMPLEMENTARES

Inf. Contribuinte: Trib aprox R\$ 35,32 Fed | R\$ 70,34 Est | R\$ 0,00 Mun | Fonte IBPT(26.I.H) | Caixa: 2489 | Funcionario: 29 - INGRID MAIRA MATÍSTA DA SILVA | Frentistas: 29 | Placa: SPN3D28 | PROCON/MT AV. GEN. RAMIRO DE NORONHA, N 294 - 1 ANDAR - JARDIM CUIABA, CUIABA - MT, CEP 78043-180 | ICMS MONOFASICO COBRADO ANTERIORMENTE CONFORME CONVENIO ICMS 199/2022 | GC - GASOLINA COMUM COM QUANTIDADE DE BASE DE CALCULO DE ICMS MONOFASICO DE 42,52, ALIQUOTA 1,57 E VALOR DO ICMS MONOFASICO DE R\$ 66,76 Email do Destinatário: faz.grendene@gmail.com Sistema: ARGO SISTEMAS

RESERVADO AO FISCO

Recebemos de POSTO TAPURAH LOCATELLI LTDA os produtos e/ou serviços constantes na Nota Fiscal Eletrônica indicada abaixo. Emissão: 16/05/2026 Valor Total: R\$ 306,07 Destinatário: DIEGO RAFAEL GRENDENE

NF-e

Nº.: 000.028.711
Série: 11

DATA DE RECEBIMENTO

IDENTIFICAÇÃO E ASSINATURA DO RECEBEDOR

IDENTIFICAÇÃO DO EMITENTE

POSTO TAPURAH LOCATELLI LTDA

BRASIL, 1938
CENTRO - CEP: 78573-000
TAPURAH - MT Fone: (06) 63547-2489

DANFE

Documento Auxiliar da
Nota Fiscal Eletrônica

0 - ENTRADA 1
1 - SAÍDA

Nº.: 000.028.711

Série: 11
Folha 1/1



CHAVE DE ACESSO

5126 0536 8919 9200 0131 5501 1000 0287 1110 0928 6556

Consulta de autenticidade no portal nacional da NF-e
www.nfe.fazenda.gov.br/portal ou no site da Sefaz Autorizadora

NATUREZA DA OPERAÇÃO

VENDE DE COMBUSTIVEL OU LUBRIFICANTE ADQUIRIDO OU RECEB

PROTOCOLO DE AUTORIZAÇÃO

151260044591723 - 16/05/2026 16:05:48

INSCRIÇÃO ESTADUAL

131371134

INSCRIÇÃO ESTADUAL DO SUBST. TRIBUTARIO

CNPJ / CPF

36.891.992/0001-31

DESTINATÁRIO / REMETENTE

RAZÃO SOCIAL

DIEGO RAFAEL GRENDENE

CNPJ / CPF

705.865.781-53

DATA DE EMISSÃO

16/05/2026

ENDEREÇO

RODOVIA MT 010 KM 13, S/N

BAIRRO / DISTRITO

ZONA RURAL

CEP

78573-000

DATA ENTRADA / SAÍDA

16/05/2026

MUNICÍPIO

TAPURAH

FONE / FAX

066999956440

UF

MT

INSCRIÇÃO ESTADUAL

132864568

HORA ENTRADA / SAÍDA

16:05:42

CÁLCULO DO IMPOSTO

BASE DE CÁLC. DO ICMS	VALOR DO ICMS	BASE DE CÁLC. ICMS S.T.	VALOR DO ICMS SUBST.	V. IMP. IMPORTAÇÃO	V. ICMS UF REMET.	VALOR DO FCP	VALOR DO PIS	V. TOTAL PRODUTOS
0,00	0,00	0,00	0,00	0,00	0,00		0,00	306,07
VALOR DO FRETE	VALOR DO SEGURO	DESCONTO	OUTRAS DESPESAS	VALOR IPI	V. ICMS UF DEST.	V. TOT. TRIB.	VALOR DO COFINS	VALOR TOTAL DA NOTA
0,00	0,00	0,00	0,00	0,00			0,00	306,07

TRANSPORTADOR / VOLUMES TRANSPORTADOS

RAZÃO SOCIAL

FRETE

9-Sem Transporte

CÓDIGO ANTT

PLACA DO VEÍCULO

UF

CNPJ / CPF

ENDEREÇO

MUNICÍPIO

UF

INSCRIÇÃO ESTADUAL

QUANTIDADE

ESPÉCIE

MARCA

NUMERAÇÃO

PESO BRUTO

PESO LÍQUIDO

DADOS DOS PRODUTOS / SERVIÇOS

CÓDIGO PRODUTO	DESCRIÇÃO DO PRODUTO / SERVIÇO	NCM/SH	O/CST	CFOP	UN	QUANTI.	VALOR UNIT.	VALOR TOTAL	B CÁLC ICMS	VALOR ICMS	VALOR IPI	ALIQ. ICMS	ALIQ. IPI
GC	GC GASOLINA COMUM CEST:0600201	27101259	061	5.656	LT	43,85	6,98	306,07	0,00	0,00		0,00	

DADOS ADICIONAIS

INFORMAÇÕES COMPLEMENTARES

Inf. Contribuinte: Trib aprox R\$ 36,42 Fed | R\$ 72,54 Est | R\$ 0,00 Mun | Fonte IBPT(26.1.H) | Caixa: 2527 | Funcionario: 9 - MARIA | Frentistas: 9 | Placa: SPN3D28 | PROCON/MT AV. GEN. RAMIRO DE NORONHA, N 294 - 1 ANDAR - JARDIM CUIABA, CUIABA - MT, CEP 78043-180 | ICMS MONOFASICO COBRADO ANTERIORMENTE CONFORME CONVENIO ICMS 199/2022 | GC - GASOLINA COMUM COM QUANTIDADE DE BASE DE CALCULO DE ICMS MONOFASICO DE 43,85, ALIQUOTA 1,57 E VALOR DO ICMS MONOFASICO DE R\$ 68,84 Email do Destinatário: faz.grendene@gmail.com Sistema: ARGO SISTEMAS

RESERVADO AO FISCO

Recebemos de POSTO TAPURAH LOCATELLI LTDA os produtos e/ou serviços constantes na Nota Fiscal Eletrônica indicada abaixo. Emissão: 22/05/2026 Valor Total: R\$ 100,00 Destinatário: DIEGO RAFAEL GRENDENE

NF-e

Nº.: 000.029.013
Série: 11

DATA DE RECEBIMENTO

IDENTIFICAÇÃO E ASSINATURA DO RECEBEDOR

IDENTIFICAÇÃO DO EMITENTE

POSTO TAPURAH LOCATELLI LTDA

BRASIL, 1938
CENTRO - CEP: 78573-000
TAPURAH - MT Fone: (06) 63547-2489

DANFE

Documento Auxiliar da
Nota Fiscal Eletrônica

0 - ENTRADA 1
1 - SAÍDA

Nº.: 000.029.013

Série: 11
Folha 1/1



CHAVE DE ACESSO

5126 0536 8919 9200 0131 5501 1000 0290 1319 7936 4243

Consulta de autenticidade no portal nacional da NF-e
www.nfe.fazenda.gov.br/portal ou no site da Sefaz Autorizadora

NATUREZA DA OPERAÇÃO

VENDE DE COMBUSTIVEL OU LUBRIFICANTE ADQUIRIDO OU RECEB

PROTOCOLO DE AUTORIZAÇÃO

151260046345048 - 22/05/2026 07:35:43

INSCRIÇÃO ESTADUAL

131371134

INSCRIÇÃO ESTADUAL DO SUBST. TRIBUTARIO

CNPJ / CPF

36.891.992/0001-31

DESTINATÁRIO / REMETENTE

RAZÃO SOCIAL

DIEGO RAFAEL GRENDENE

CNPJ / CPF

705.865.781-53

DATA DE EMISSÃO

22/05/2026

ENDEREÇO

RODOVIA MT 010 KM 13, S/N

BAIRRO / DISTRITO

ZONA RURAL

CEP

78573-000

DATA ENTRADA / SAÍDA

22/05/2026

MUNICÍPIO

TAPURAH

FONE / FAX

066999956440

UF

MT

INSCRIÇÃO ESTADUAL

132864568

HORA ENTRADA / SAÍDA

07:35:41

CÁLCULO DO IMPOSTO

BASE DE CALC. DO ICMS	VALOR DO ICMS	BASE DE CALC. ICMS S.T.	VALOR DO ICMS SUBST.	V. IMP. IMPORTAÇÃO	V. ICMS UF REMET.	VALOR DO FCP	VALOR DO PIS	V. TOTAL PRODUTOS
0,00	0,00	0,00	0,00	0,00			0,00	100,00
VALOR DO FRETE	VALOR DO SEGURO	DESCONTO	OUTRAS DESPESAS	VALOR IPI	V. ICMS UF DEST.	V. TOT. TRIB.	VALOR DO COFINS	VALOR TOTAL DA NOTA
0,00	0,00	0,00	0,00	0,00			0,00	100,00

TRANSPORTADOR / VOLUMES TRANSPORTADOS

RAZÃO SOCIAL

FRETE

9-Sem Transporte

CÓDIGO ANTT

PLACA DO VEÍCULO

UF

CNPJ / CPF

ENDEREÇO

MUNICÍPIO

UF

INSCRIÇÃO ESTADUAL

QUANTIDADE

ESPÉCIE

MARCA

NUMERAÇÃO

PESO BRUTO

PESO LÍQUIDO

DADOS DOS PRODUTOS / SERVIÇOS

CÓDIGO PRODUTO	DESCRIÇÃO DO PRODUTO / SERVIÇO	NCM/SH	O/CST	CFOP	UN	QUANTI.	VALOR UNIT.	VALOR TOTAL	B CÁLC ICMS	VALOR ICMS	VALOR IPI	ALIQ. ICMS	ALIQ. IPI
ET	ET ETANOL COMUM CEST:0600100	22071090	060	5.656	LT	23,31	4,29	100,00	0,00	0,00		0,00	

DADOS ADICIONAIS

INFORMAÇÕES COMPLEMENTARES

Inf. Contribuinte: Trib aprox R\$ 7,60 Fed | R\$ 17,00 Est | R\$ 0,00 Mun | Fonte IBPT(26.1.H) | Caixa: 2557 | Funcionario: 9 - MARIA | Frentistas: 9 | Placa: SPE5F44 | Forma de Pagamento: | SICREDI - MASTERCARD CREDITO: R\$ 100,00 | PROCON/MT AV. GEN. RAMIRO DE NORONHA, N 294 - 1 ANDAR - JARDIM CUIABA, CUIABA - MT, CEP 78043-180 | Email do Destinatário: faz.grendene@gmail.com Sistema: ARGO SISTEMAS

RESERVADO AO FISCO

Recebemos de POSTO TAPURAH LOCATELLI LTDA os produtos e/ou serviços constantes na Nota Fiscal Eletrônica indicada abaixo. Emissão: 22/05/2026 Valor Total: R\$ 292,53 Destinatário: DIEGO RAFAEL GRENDENE

NF-e

Nº.: 000.029.060
Série: 11

DATA DE RECEBIMENTO

IDENTIFICAÇÃO E ASSINATURA DO RECEBEDOR

IDENTIFICAÇÃO DO EMITENTE

POSTO TAPURAH LOCATELLI LTDA

BRASIL, 1938
CENTRO - CEP: 78573-000
TAPURAH - MT Fone: (06) 63547-2489

DANFE

Documento Auxiliar da
Nota Fiscal Eletrônica

0 - ENTRADA 1
1 - SAÍDA

Nº.: 000.029.060

Série: 11
Folha 1/1



CHAVE DE ACESSO

5126 0536 8919 9200 0131 5501 1000 0290 6019 7045 5823

Consulta de autenticidade no portal nacional da NF-e
www.nfe.fazenda.gov.br/portal ou no site da Sefaz Autorizadora

PROTOCOLO DE AUTORIZAÇÃO

151260046694047 - 22/05/2026 18:01:57

NATUREZA DA OPERAÇÃO

VENDA DE COMBUSTIVEL OU LUBRIFICANTE ADQUIRIDO OU RECEB

INSCRIÇÃO ESTADUAL

131371134

INSCRIÇÃO ESTADUAL DO SUBST. TRIBUTARIO

CNPJ / CPF

36.891.992/0001-31

DESTINATÁRIO / REMETENTE

RAZÃO SOCIAL

DIEGO RAFAEL GRENDENE

CNPJ / CPF

705.865.781-53

DATA DE EMISSÃO

22/05/2026

ENDEREÇO

RODOVIA MT 010 KM 13, S/N

BAIRRO / DISTRITO

ZONA RURAL

CEP

78573-000

DATA ENTRADA / SAÍDA

22/05/2026

MUNICÍPIO

TAPURAH

FONE / FAX

066999956440

UF

MT

INSCRIÇÃO ESTADUAL

132864568

HORA ENTRADA / SAÍDA

18:01:26

CÁLCULO DO IMPOSTO

BASE DE CÁLC. DO ICMS	VALOR DO ICMS	BASE DE CÁLC. ICMS S.T.	VALOR DO ICMS SUBST.	V. IMP. IMPORTAÇÃO	V. ICMS UF REMET.	VALOR DO FCP	VALOR DO PIS	V. TOTAL PRODUTOS
0,00	0,00	0,00	0,00	0,00	0,00		0,00	292,53
VALOR DO FRETE	VALOR DO SEGURO	DESCONTO	OUTRAS DESPESAS	VALOR IPI	V. ICMS UF DEST.	V. TOT. TRIB.	VALOR DO COFINS	VALOR TOTAL DA NOTA
0,00	0,00	0,00	0,00	0,00			0,00	292,53

TRANSPORTADOR / VOLUMES TRANSPORTADOS

RAZÃO SOCIAL	FRETE	CÓDIGO ANTT	PLACA DO VEÍCULO	UF	CNPJ / CPF
	9-Sem Transporte				
ENDEREÇO	MUNICÍPIO	UF	INSCRIÇÃO ESTADUAL		
QUANTIDADE	ESPÉCIE	MARCA	NUMERAÇÃO	PESO BRUTO	PESO LÍQUIDO

DADOS DOS PRODUTOS / SERVIÇOS

CÓDIGO PRODUTO	DESCRIÇÃO DO PRODUTO / SERVIÇO	NCM/SH	O/CST	CFOP	UN	QUANTL.	VALOR UNIT.	VALOR TOTAL	B CÁLC ICMS	VALOR ICMS	VALOR IPI	ALIQ. ICMS	ALIQ. IPI
GC	GC GASOLINA COMUM CEST:0600201	27101259	061	5.656	LT	41,91	6,98	292,53	0,00	0,00		0,00	

DADOS ADICIONAIS

INFORMAÇÕES COMPLEMENTARES

Inf. Contribuinte: Trib aprox R\$ 34,81 Fed | R\$ 69,33 Est | R\$ 0,00 Mun | Fonte IBPT(26.1.H) | Caixa: 2559 | Funcionario: 29 - INGRID MAIRA MATÍSTA DA SILVA | Frentistas: 29 | Placa: SPN3D28 | PROCON/MT AV. GEN. RAMIRO DE NORONHA, N 294 - 1 ANDAR - JARDIM CUIABA, CUIABA - MT, CEP 78043-180 | ICMS MONOFASICO COBRADO ANTERIORMENTE CONFORME CONVENIO ICMS 199/2022 | GC - GASOLINA COMUM COM QUANTIDADE DE BASE DE CALCULO DE ICMS MONOFASICO DE 41,91, ALIQUOTA 1,57 E VALOR DO ICMS MONOFASICO DE R\$ 65,80 Email do Destinatário: faz.grendene@gmail.com Sistema: ARGO SISTEMAS

RESERVADO AO FISCO



RECIBO

R\$1.500,00

Recebi dos Vereadores Elder Gobbi, Diego Grendene e Daniele Zottis a importância de R\$ 1.500,00 (um mil e quinhentos reais), referente a prestação de serviço de assessoria jurídica legislativa, pelo que firmo o presente recibo dando plena e geral quitação da quantia recebida.

Tapurah/MT, 25 de maio de 2026

**PAULO ROBERTO
JANNER DE ABREU**

Assinado digitalmente por PAULO ROBERTO JANNER DE ABREU
ND: C=BR, O=ICP-Brasil, OU=AC OAB, OU=23109187000161, OU=Certificado Digital, OU=Assinatura Tipo A3, OU=ADVOGADO, CN=PAULO ROBERTO JANNER DE ABREU
Razão: Eu sou o autor deste documento
Localização:
Data: 2026.05.25 13:38:52-04'00'
Foxit PDF Reader Versão: 2024.4.0

Paulo Roberto Janner de Abreu



CAMARA MUNICIPAL DE TAPURAH
ESTADO DE MATO GROSSO
CNPJ: 33.005.083.0001/60

Ofício n. 005/GOBBI/2026

Tapurah-MT, 26 de maio de 2026.

Assunto: Relatório de Prestação de Contas.

Excelentíssimo Senhor Presidente,

Venho à presença de Vossa Excelência, encaminhar Relatório de Prestação de Contas referente à Verba Indenizatória disponibilizada ao vereador no mês de maio de 2026.

Outrossim, segue em anexo os respectivos comprovantes de pagamentos e demais documentos pertinentes de acordo com o previsto na Lei 1.609 de 25 de junho de 2024.

Certo do atendimento do presente, que ora se faz necessário, elevo meus protestos de elevada estima e distinta consideração.

Atenciosamente,

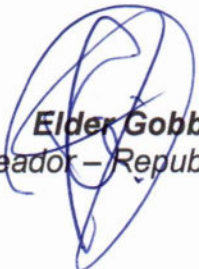
Elder Gobbi
Vereador – Republicanos



CAMARA MUNICIPAL DE TAPURAH
ESTADO DE MATO GROSSO
CNPJ: 33.005.083.0001/60

RELATÓRIO DE PRESTAÇÃO DE CONTAS
VERBA INDENIZATÓRIO
(Lei 1.609/2024)

PROCESSO	05/2026	DATA RECEBIMENTO	26.05.2026
VEREADOR	Elder Gobbi		
PERÍODO	26.04.2026 a 26.05.2026		
RELATÓRIO SINTÉTICO DE DESPESAS			
1 – Valor Total Verba Indenizatória.		R\$ 3.500,00	
RELATÓRIO ANALÍTICO			
Nº	Data	Atividade	Relatório de Atividade Desenvolvida
01	26.04.2026 a 26.05.2026	Abastecimento de veículo e pedágios nas rodovias.	Abastecimento de veículo particular para atividade parlamentar.
02	26.04.2026 a 26.05.2026	Divulgação de Atividade parlamentar	Despesas referente a divulgação da atividade parlamentar.
03	26.04.2026 a 26.05.2026	Gastos com Assessoria Jurídica	Gastos com assessoria jurídica para auxiliar no acompanhamento dos projetos e movimentação de ações judiciais.
04	26.04.2026 a 26.05.2026	Gastos com telefonia móvel	Gastos com uso de telefonia móvel particular em serviço de atividade parlamentar.
05	26.04.2026 a 26.05.2026	Outras despesas do exercício do mandato, reconhecidas pelo TCE.	Despesas de alimentação em deslocamento no exercício da atividade parlamentar.
06	26.04.2026 a 26.05.2026	Reunião e Sessões Ordinárias	Participou das sessões e reuniões de comissões que se realizaram no mês.

Tapurah-MT, 26 de maio de 2026.

Elder Gobbi
Vereador – Republicanos



JANNER

ADVOCACIA E ASSESSORIA JURÍDICA

RECIBO

R\$1.500,00

Recebi dos Vereadores Elder Gobbi, Diego Grendene e Daniele Zottis a importância de R\$ 1.500,00 (um mil e quinhentos reais), referente a prestação de serviço de assessoria jurídica legislativa, pelo que firmo o presente recibo dando plena e geral quitação da quantia recebida.

Tapurah/MT, 25 de maio de 2026

**PAULO ROBERTO
JANNER DE ABREU**

Assinado digitalmente por PAULO ROBERTO JANNER DE ABREU
ND: C=BR, O=ICP-Brasil, OU=AC OAB, OU=23109187000161, OU=Certificado Digital, OU=Assinatura Tipo A3, OU=ADVOGADO, CN=PAULO ROBERTO JANNER DE ABREU
Razão: Eu sou o autor deste documento
Localização:
Data: 2026.05.25 13:38:52-04'00'
Foxit PDF Reader Versão: 2024.4.0

Paulo Roberto Janner de Abreu

 (65) 99662-0630  prjanneradv@outlook.com

 Avenida Rio de Janeiro, 475, Sala 04, Cristo Rei, Tapurah/MT



Governo do Distrito Federal
Secretaria de Estado de Economia do Distrito Federal
Coordenação do ISS



Série do Documento
Nota Fiscal de Serviço
Eletrônica - NFS-e
Número da Nota Fiscal
111

Data de Geração da NFS-e 29/04/2026 11:44:03	Data de Competência 29/04/2026	Código de Autenticidade 5300108125352084200013000000000011126041777473849	
Emitente da NFS-e Prestador	Número da DPS	Data Emissão da DPS	Série da DPS



Consulte a autenticidade desta nota lendo o QRcode ou acessando o site: <https://iss.fazenda.df.gov.br/online/>

IDENTIFICAÇÃO DO PRESTADOR



CNPJ/CPF/NIF: 53.520.842/0001-30 Inscrição Municipal: 0827223600159 Telefone: (61)8338-3810
Nome/Razão Social: NF COMUNICACAO DIGITAL LTDA
Nome Fantasia:
Endereço: QE 46 CONJUNTO N 08, 0 CEP: 71070-148
Cidade: Brasília **Estado/Prov./Reg.:** Distrito Federal **País:** Brasil
E-mail: nffotografia78@gmail.com
Situação Simples Nacional: Optante - Microempresa ou Empresa de Pequeno Porte (ME/EPP) **Regime Apuração:** Regime de apuração dos tributos federais e municipal pelo SN **Regime Especial:** Nenhum

IDENTIFICAÇÃO DO TOMADOR

CNPJ/CPF/NIF: 748.304.659-72 Inscrição Municipal: Telefone:
Nome/Razão Social: ELDER GOBBI
Nome Fantasia:
Endereço: RUA 25, 665 - AVENIDA RIO DE JANEIRO CEP: 78573-000
Cidade: Tapurah **Estado/Prov./Reg.:** Mato Grosso **País:** Brasil
E-mail: elder.gobbi@hotmail.com

**INTERMEDIÁRIO DO SERVIÇO NÃO IDENTIFICADO NA NFS-E
DESTINATÁRIO É O PRÓPRIO TOMADOR IDENTIFICADO NA NFS-E**

DADOS DO SERVIÇO PRESTADO

Cód. Trib. Nacional: 13.03.01 **NBS:** 1.1408.19.00 **Atividade Municipal:** 13.03 - Fotografia e cinematografia, inclusive rev...
Local da Prestação: Brasília - DF **País Resultado da Prestação do Serviço:** -
Vi. do Serviço: R\$ 1.500,00 **Vi. do Desc. Incondicionado:** - **Vi. do Desc. Condicionado:** -
Descrição do Serviço: 2 diárias de videomaker para gravações de videos realizado em Brasília nos dias 27 e 28 de abril de 2026. Valor R\$ 1.500,00

IMPOSTO SOBRE SERVIÇO DE QUALQUER NATUREZA - ISSQN

Tipo Tributação: Operação tributável **Tipo Susp. Exlg.:** - **Nº Proc. Susp.:** -
Município de Incidência: Brasília - DF **Tipo de Retenção:** Não Retido **Valor Dedução:** R\$ 0,00
Base de Cálculo: R\$ 1.500,00 **Alíquota:** 5% **Vi. ISSQN:** R\$ 75,00

TRIBUTAÇÃO NACIONAL

CST: Operação Tributável com Alíquota Básica
Tipo de Retenção: PIS/COFINS/CSLL Não Retidos **Vi. PIS:** - **Vi. COFINS:** -
Vi. CSLL: - **Vi. IRRF:** - **Vi. CP Retido:** -

IMPOSTO E CONTRIBUIÇÃO SOBRE BENS E SERVIÇOS - IBS/CBS

Cód. Ind. Op.: 100301 **Classif. Tributária:** 000001 **Situação Tributária:** Tributação integral
Município de Incidência: Tapurah - MT **Tipo de Operação:** Recebimento do pagamento com fornecimento já realizado
Tipo de Ente Governamental: Município **Perc. Red. Compra Gov.:** 0% **Base de Cálculo:** R\$ 1.425,00

Alíq. CBS: 0,9%	Perc. Red. Alíq. CBS: -	Alíq. Efet. CBS: 0,9%	Valor CBS: R\$ 12,82
Alíq. IBS Est.: 0,1%	Perc. Red. Alíq. IBS Est.: -	Alíq. Efet. IBS Est.: 0,1%	Valor IBS Est.: R\$ 1,42
Alíq. IBS Mun.: 0%	Perc. Red. Alíq. IBS Mun.: -	Alíq. Efet. IBS Mun.: 0%	Valor IBS Mun.: R\$ 0,00

Cód. Créd. Pres.: **Alíq. do Créd. Pres. (CBS):** - **Alíq. do Créd. Pres. (IBS):** -
Vi. do Créd. Pres. (CBS): - **Vi. do Créd. Pres. (IBS):** -

Classif. Tributária Regular: - **Situação Tributária Regular:** -
Alíq. Efet. Regular - CBS: - **Alíq. Efet. Regular - IBS Estadual:** - **Alíq. Efet. Regular - IBS Municipal:** -
Valor CBS: - **Vi. IBS Regular Estadual:** - **Vi. IBS Regular Municipal:** -

Total de Retenção	Valor Total do CBS	Valor Total do IBS	Valor Total Líquido	Valor Total da Nota Fiscal - IBS/CBS
-	R\$ 12,82	R\$ 1,42	R\$ 1.500,00	R\$ 1.500,00

INFORMAÇÕES COMPLEMENTARES

QUITADO

TIPO: 01
 N° INDICADOR FISCAL DE N° INDICADO NESTE COMPROVANTE N° EXCETO NAS OPERAÇÕES NÃO SUJEITAS AO ICMS CONV. 07/09

POSTO AVLNIDA
 JI COMERCIO DE COMBUSTIVEIS LTDA EPP
 CNPJ 27.275.531/0001-43 - IE 136793754
 AV MATO GROSSO - CENTRO
 JAPURÁ - MT
 CEP 78.573-000 - Fone (66) 3547-1030

DOCUMENTO AUXILIAR DA NOTA FISCAL E CONSUMIDOR ELETRÔNICA

CÓDIGO	DESCRIÇÃO	QTD UN	VALOR UN	VALOR TOTAL
1	ETANOL COMUM	67,00LIT	4,150	278,09
QTD TOTAL DE ITENS: 1 Valor Total R\$ 278,09 Descontos R\$ 0,00 Acréscimos R\$ 0,00 VALOR A PAGAR R\$ 278,09				

FORMA DE PAGAMENTO - VALOR
 Cartão de débito - R\$ 278,09

Consulte pela chave de acesso em:
<http://www.sefaz.mt.gov.br/info/consultar/infce>
 5126 0527 2755 3100 0143 6500
 5000 0082 6116 7959 e410

CONSUMIDOR
 CPF 748.304.659/72

Bico - 7

Protocolo 151260299014450
 Autuação 18/05/2026 07:00:05

NFC-e 8261 - Série 5
 18/05/2026 06:58:04



Impostos incidentes (Lei 12.741/2012)
 R\$ 41,77

Imp. Aprox.: R\$ 37,40 (Fed), R\$ 4,37 (Est), R\$ 0,00 (Mun) - Fonte: IBPT/amp re - 5P6AA1;B1: 7 BD: 2 TO: 4 TL: 1,382, 1RD: 75 LF: 1,382,24 / 76 KM: 391 ACA: Obs: Usuário: Frentista: CLAUDI ANA, Valor Base Subs: R\$, Valor ICMS Subs: R\$, PROCON-MT, RUA BALTAZAR NAVARRROS, 567, B.BANDEIRANTES, CEP 78010-020 FONE 151 Alíquota zero de PIS/COFINS conforme Decreto n 12.875/2026.

xper@ 1993 2026
 xper1 pay@v1.4.0 - xper1.com.br

TIPO: 01
 N° INDICADOR FISCAL DE N° INDICADO NESTE COMPROVANTE N° EXCETO NAS OPERAÇÕES NÃO SUJEITAS AO ICMS CONV. 07/09

POSTO AVLNIDA
 JI COMERCIO DE COMBUSTIVEIS LTDA EPP
 CNPJ 27.275.531/0001-43 - IE 136793754
 AV MATO GROSSO - CENTRO
 JAPURÁ - MT
 CEP 78.573-000 - Fone (66) 3547-1030

DOCUMENTO AUXILIAR DA NOTA FISCAL E CONSUMIDOR ELETRÔNICA

CÓDIGO	DESCRIÇÃO	QTD UN	VALOR UN	VALOR TOTAL
1	ETANOL COMUM	69,55LIT	4,150	309,50
QTD TOTAL DE ITENS: 1 Valor Total R\$ 309,50 Descontos R\$ 0,00 Acréscimos R\$ 0,00 VALOR A PAGAR R\$ 309,50				

FORMA DE PAGAMENTO - VALOR
 Cartão de débito - R\$ 309,50

Consulte pela chave de acesso em:
<http://www.sefaz.mt.gov.br/info/consultar/infce>
 5126 0527 2755 3100 0143 6500
 5000 0075 3114 3670 5820

CONSUMIDOR
 CPF 748.304.659/72

Bico - 7

Protocolo 151260294947556
 Autuação 23/04/2026 14:41:05

NFC-e 7901 - Série 5
 23/04/2026 13:30:48



Impostos incidentes (Lei 12.741/2012)
 R\$ 33,47

Imp. Aprox.: R\$ 25,00 (Fed), R\$ 8,47 (Est), R\$ 0,00 (Mun) - Fonte: IBPT/amp re - 5P6AA1;B1: 7 BD: 2 TO: 4 TL: 1,377, 251,98 LF: 1,377,239,5 / 76 KM: 391 ACA: Obs: Usuário: Frentista: LINDI DA SILVA TENDENGUES, Valor Base Subs: R\$, Valor ICMS Subs: R\$, PROCON-MT, RUA BALTAZAR NAVARRROS, 567, B.BANDEIRANTES, CEP 78010-020 FONE 151 Alíquota zero de PIS/COFINS conforme Decreto n 12.875/2026.

xper@ 1993 2026
 xper1 pay@v1.4.0 - xper1.com.br

TIPO: 01
 N° INDICADOR FISCAL DE N° INDICADO NESTE COMPROVANTE N° EXCETO NAS OPERAÇÕES NÃO SUJEITAS AO ICMS CONV. 07/09

POSTO AVLNIDA
 JI COMERCIO DE COMBUSTIVEIS LTDA EPP
 CNPJ 27.275.531/0001-43 - IE 136793754
 AV MATO GROSSO - CENTRO
 JAPURÁ - MT
 CEP 78.573-000 - Fone (66) 3547-1030

DOCUMENTO AUXILIAR DA NOTA FISCAL E CONSUMIDOR ELETRÔNICA

CÓDIGO	DESCRIÇÃO	QTD UN	VALOR UN	VALOR TOTAL
1	ETANOL COMUM	69,55LIT	4,450	309,50
QTD TOTAL DE ITENS: 1 Valor Total R\$ 309,50 Descontos R\$ 0,00 Acréscimos R\$ 0,00 VALOR A PAGAR R\$ 309,50				

FORMA DE PAGAMENTO - VALOR
 Cartão de débito - R\$ 309,50

Consulte pela chave de acesso em:
<http://www.sefaz.mt.gov.br/info/consultar/infce>
 5126 0527 2755 3100 0143 6500
 5000 0079 0918 4128 8171

CONSUMIDOR
 CPF 748.304.659/72

Bico - 7

Protocolo 151260273889419
 Autuação 07/05/2026 08:38:30

NFC-e 7909 - Série 5
 07/05/2026 08:37:38



Impostos incidentes (Lei 12.741/2012)
 R\$ 46,49

Imp. Aprox.: R\$ 41,63 (Fed), R\$ 4,86 (Est), R\$ 0,00 (Mun) - Fonte: IBPT/amp re - 5P6AA1;B1: 7 BD: 2 TO: 4 TL: 1,377, 170,02 LF: 1,377,239,5 / 76 KM: 391 ACA: Obs: Usuário: Frentista: LENICE DA SILVA TENDENGUES, Valor Base Subs: R\$, Valor ICMS Subs: R\$, PROCON-MT, RUA BALTAZAR NAVARRROS, 567, B.BANDEIRANTES, CEP 78010-020 FONE 151 Alíquota zero de PIS/COFINS conforme Decreto n 12.875/2026.

xper@ 1993 2026
 xper1 pay@v1.4.0 - xper1.com.br

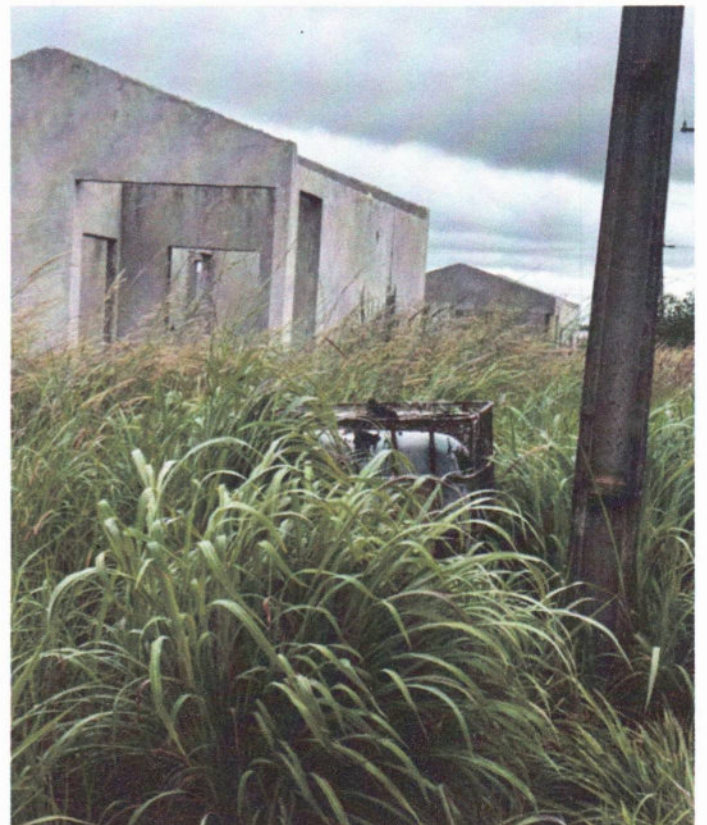

Visita técnica as 50 casas do Projeto Nova Esperança

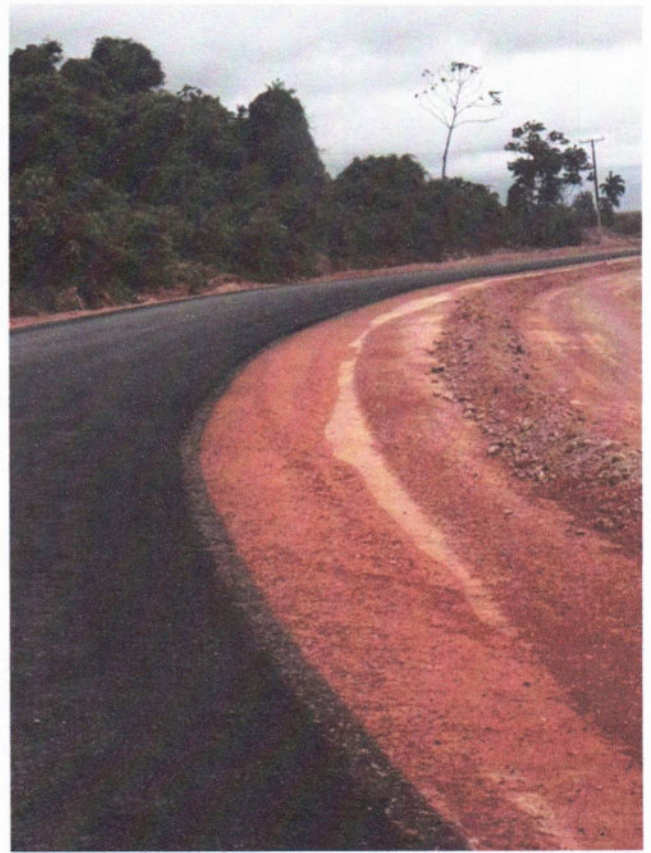

Visita técnica na Estrada Santa Luzia



CAMARA MUNICIPAL DE TAPURAH
ESTADO DE MATO GROSSO
CNPJ: 33.005.083.0001/60

Ofício n. 005/JULIANO/2026

Tapurah-MT, 26 de maio de 2026.

Assunto: Relatório de Prestação de Contas.

Excelentíssimo Senhor Presidente,

Venho à presença de Vossa Excelência, encaminhar Relatório de Prestação de Contas referente à Verba Indenizatória disponibilizada ao vereador no mês de 26 de maio de 2026.

Outrossim, segue em anexo os respectivos comprovantes de pagamentos e demais documentos pertinentes de acordo com o previsto na Lei 1.609 de 25 de junho de 2024.

Certo do atendimento do presente, que ora se faz necessário, elevo meus protestos de elevada estima e distinta consideração.

Atenciosamente,

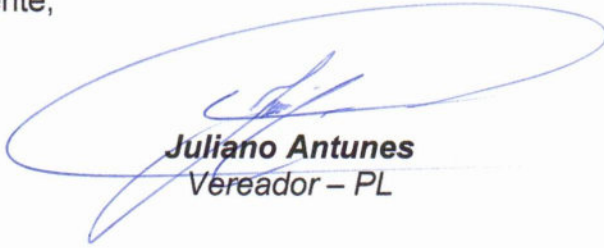
Juliano Antunes
Vereador – PL



CAMARA MUNICIPAL DE TAPURAH
ESTADO DE MATO GROSSO
CNPJ: 33.005.083.0001/60

RELATÓRIO DE PRESTAÇÃO DE CONTAS
VERBA INDENIZATÓRIO
(Lei 1.609/2024)

PROCESSO	05/2026	DATA RECEBIMENTO	26.05.2026
VEREADOR	Juliano Antunes		
PERÍODO	De 26.04.2026 à 26.05.2026		

RELATÓRIO SINTÉTICO DE DESPESAS

1 – Valor Total Verba Indenizatória. R\$ 3.500,00

RELATÓRIO ANALÍTICO

Nº	Data	Atividade	Relatório de Atividade Desenvolvida
01	26.04.2026 a 26.05.2026	Abastecimento de veículo	Abastecimento de veículo particular para atividade parlamentar.
02	26.04.2026 a 26.05.2026	Reunião com Secretários Municipais, Prefeito e Vice-Prefeito.	Tratar de Assuntos relacionados ao atendimento das demandas da população e aos serviços que estão sendo executados.
03	26.04.2026 a 26.05.2026	Gastos com telefonia móvel	Gastos com uso de telefonia móvel particular em serviço de atividade parlamentar.
04	26.04.2026 a 26.05.2026	Outras despesas do exercício do mandato, reconhecidas pelo TCE.	Despesas de alimentação em deslocamento no exercício da atividade parlamentar.
05	26.04.2026 a 26.05.2026	Reunião de Comissões Permanentes e Sessões Ordinárias	Participou das sessões e reuniões de comissões que se realizaram no mês de março.

Tapurah-MT, 26 de maio de 2026.

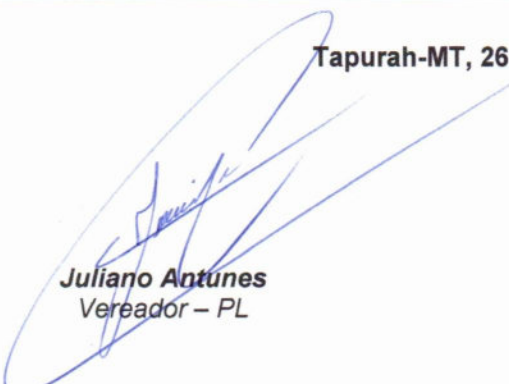
Juliano Antunes
Vereador – PL

RELATÓRIO DE VISITAS – MAIO DE 2026

Vereador: Juliano Antunes

No cumprimento das atribuições parlamentares de fiscalização, acompanhamento e busca por melhorias para o município de Tapurah, apresento o relatório das atividades realizadas no mês de maio de 2026:

05/05/2026

Visita ao interior do município, no Distrito de Novo Eldorado, para acompanhar a obra de construção da escola municipal e atender demandas da área da saúde, a pedido de morador.

07/05/2026

Visita ao interior do município, no Distrito de Ana Terra, para acompanhamento de serviços públicos e visita a moradores, visando identificar melhorias e compreender os anseios dos usuários do poder público em geral.

11/05/2026

Visita ao entorno das estradas que dão acesso ao setor chacareiro Santa Luzia, para acompanhar as obras de asfaltamento em andamento, bem como verificar as condições das demais vias.

19/05/2026

Visita técnica ao Distrito de Ana Terra para acompanhamento e fiscalização de órgãos públicos.

21/05/2026

Visita ao interior do município, no Distrito de Novo Eldorado, para atender demanda da área da saúde, a pedido de paciente usuário do sistema municipal de saúde, além de averiguar as condições das vias públicas em relação à poeira causada pelo período de estiagem, verificando a necessidade de molhamento das ruas.

23/05/2026

Viagem ao município de Sorriso.

Visita ao Departamento de Cultura, com diálogo junto à Sra. Paula Oliveira, para conhecimento do funcionamento e andamento das atividades desenvolvidas pelo departamento.

Durante todo o mês de maio, também foram realizadas visitas técnicas e fiscalizações no âmbito municipal, reforçando o compromisso com a população e o acompanhamento das demandas apresentadas pela comunidade.

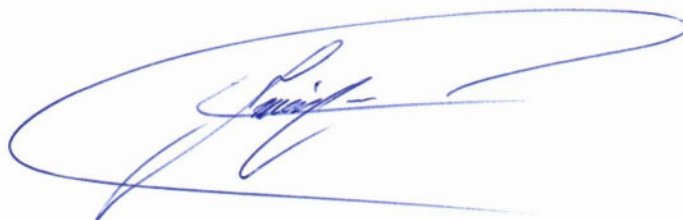



Telefonica Brasil S.A.
Av. Getúlio Vargas, 1.300 - CEP: 78045-901 - Cuiabá - MT
I.E.: 132123142 CNPJ Matriz: 02.558.157/0001-62

Nº da Conta: 00001105519972
Código Cliente: 00000105569916

MÊS REFERÊNCIA: 05/2026

JULIANO ANTUNES
AVENIDA PARANA 564
. 564
B SAO CRISTOVAO
78573-000 TAPURAH - MT

2ª Via

VENCIMENTO
21/05/2026

VALOR A PAGAR (R\$)
86,78

MEIO DE PAGAMENTO: BOLETO

ENVIO DA FATURA: E-MAIL

(juliandrey2910@hotmail.com)

OS BENEFÍCIOS DO CELULAR RENOVAM TODO DIA: 06

RESUMO DA SUA CONTA

(DE 06/04/26 A 05/05/26)

VIVO CELULAR	85,00
Outros lançamentos	1,78
Total a pagar	86,78

Plano contratado Adicionais contratados	Quantidade	Valor (R\$)
VIVO CELULAR - Controle		
Vivo Ctrl Digital-11GB Ilim_	1	85,00
(+) Serviços Digitais Inclusos	-	-
Subtotal Vivo Controle		85,00
Subtotal Plano contratado / Adicionais contratados		85,00
Outros Lançamentos	Quantidade	Valor (R\$)
Diversos		
Encargos Financeiros (Multa e Juros)	4	1,78
Subtotal		1,78
Subtotal Outros Lançamentos		1,78
Total a pagar		86,78

- Não existe(m) valor(es) pendente(s) até a data de emissão dessa fatura -

Importante: Mantenha o pagamento em dia e evite a suspensão e o cancelamento dos serviços, a rescisão contratual e a inclusão nos órgãos de proteção ao crédito. Para pagamento após o vencimento serão cobrados encargos de 2% e juros de 1% ao mês em conta futura. | Central de Atendimento ANATEL: 1331 e www.anatel.gov.br. PLANOS ANATEL: Vivo Ctrl Digital-11GB Ilim_: 116/POS/SMP. Para a prestação de serviços descrita nessa fatura incidem os seguintes impostos: MT - 19% ICMS, 0,65% PIS e 3% COFINS para Telecom. SP - 2% ISS, 1,65% PIS e 7,6% COFINS e 0% ISS, 0,16% PIS e 0,76% COFINS e 0% ISS, 0,65% PIS e 3% COFINS para SVAs.



SEUS NÚMEROS VIVO

Tel. Celular: 66-99938-2491 (Caso você tenha mais linhas, consulte o detalhamento no App Vivo)

Pelo aplicativo, você também pode:

- Aproveitar os benefícios do Vivo Valoriza



FALE COM A GENTE

Para os serviços da casa: Whatsapp

11 99915-1515 ou ligando para 10315.

Para os serviços do celular: *8486 do seu celular Vivo

Se tem necessidades específica de acessibilidade para fala e/ou audição: 142

Ou acesse a Central de Intermediação em Libras disponível em nosso site.

Autenticação Mecânica

Destaque aqui

Vencimento

Total a Pagar - R\$

21/05/2026

86,78

JULIANO ANTUNES

Cód. Débito Automático Nº da Conta Nº da Fatura Mês Referência

1105519972-6 00001105519972 00000956980428 05/2026

846900000007 867800551006 011055199720 926059804282



Pagar via Pix



Recebemos de AUTO POSTO TIBIRISSA LTDA os produtos e/ou serviços constantes da Nota Fiscal Eletrônica indicada ao lado.
Emissão: 06/05/2026 Dest/Reme: JULIANO ANTUNES Valor Total: 200,00

NF-e
Nº 000.587.521
Série 001

DATA DO RECEBIMENTO IDENTIFICAÇÃO E ASSINATURA DO RECEBEDOR

AUTO POSTO TIBIRISSA LTDA

AV BRASIL, 878 - CENTRO - TAPURAH - MT - CEP: 78573-000
Fone: (66)3547-1918
xpert v3.5 - xpert.com.br

DANFE
Documento Auxiliar da
Nota Fiscal Eletrônica

0 - ENTRADA
1 - SAÍDA
Nº 000.587.521
SÉRIE 001
FOLHA 1/1



CHAVE DE ACESSO

5126 0533 6598 6300 0205 5500 1000 5875 2115 4872 7674

Consulta de autenticidade no portal nacional da NF-e
www.nfe.fazenda.gov.br/portal ou no site da Sefaz autorizadora

NATUREZA DA OPERAÇÃO

Venda combust. lub Adq. Terceiros

PROTOCOLO DE AUTORIZAÇÃO DE USO

151260041133553

INSCRIÇÃO ESTADUAL

131505319

INSCRIÇÃO ESTADUAL DO SUBSTITUTO TRIBUTÁRIO

CNPJ

33.659.863/0002-05

DESTINATÁRIO / REMETENTE

NOME / RAZÃO SOCIAL

JULIANO ANTUNES

CNPJ / CPF

788.636.942-49

DATA DA EMISSÃO

06/05/2026

ENDEREÇO

AV. 4 DE JULHO, 1798

BAIRRO / DISTRITO

CRISTO REI

CEP

78573-000

DATA DA SAÍDA

06/05/2026

MUNICÍPIO

TAPURAH

UF

MT

TELEFONE / FAX

INSCRIÇÃO ESTADUAL

HORA DA SAÍDA

15:58:08

CÁLCULO DO IMPOSTO

BASE DE CÁLCULO DO ICMS	VALOR DO ICMS	BASE DE CÁLCULO DO ICMS SUBST.	VALOR DO ICMS SUBST.	V. APROX. TRIBUTOS	VALOR TOTAL DOS PRODUTOS
0,00	0,00	0,00	0,00	71,20 (35,60 %)	200,00
VALOR DO FRETE	VALOR DO SEGURO	DESCONTO	OUTRAS DESPESAS ACESSÓRIAS	VALOR DO IPI	VALOR TOTAL DA NOTA
0,00	0,00	0,00	0,00	0,00	200,00

TRANSPORTADOR / VOLUMES TRANSPORTADOS

NOME / RAZÃO SOCIAL	FRETE POR CONTA	CC. DO ANTT	PLACA DO VEÍCULO	UF	CNPJ / CPF
	9 - SEM FRETE				
ENDEREÇO	MUNICÍPIO	UF	INSCRIÇÃO ESTADUAL		

DADOS DOS PRODUTOS / SERVIÇOS

CÓDIGO PRODUTO	DESCRIÇÃO DO PRODUTO / SERVIÇO	NCM/SH	CST	CFOP	UNID.	QTDE.	VALOR UNITÁRIO	% DESCONTO	VALOR LÍQUIDO	BASE DE CALC. ICMS	VALOR ICMS	VALOR IPI	ALIQ. % ICMS	ALIQ. % IPI
2	GASOLINA COMUM	27101259	061	5656	LT	28,6130	6,99	0,00	200,00	0,00	0,00	0,00	0,00	0,00

DADOS ADICIONAIS

INFORMAÇÕES COMPLEMENTARES
TRIB. APROX.: R\$ 23,80 (FED), R\$ 47,40 (EST), R\$ 0,00 (MUN) - Fonte: IBPT/empre - 5F6AA1
Forma Pgto: Formas de PGTO
C. Debito: 200,00 - VISA TEFPLACA 0000 KM:0
Caixa: TAINARA Frentista LEONARDO DA SILVA FERRO
Procon/MT Travessa Paes de Oliveira, S/N - Centro Cuiaba-MT 78 005-260 Fone 151 ou (65)3613 2100
Alíquota zero de PIS/COFINS conforme Decreto n 12.875/2026.
ICMS monofásico sobre combustíveis cobrado anteriormente conforme Convenio ICMS 199/2022 e/ou 15/2023: BC 28,61 Vlr. ICMS Monc R\$ 44,92

RESERVADO AO FISCO



Recebemos de POSTO TAPURAH LOCATELLI LTDA, os produtos constantes da nota fiscal indicada no lado: Data de emissão: 14/05/2026, Valor Total: R\$40,00, Destinatário: JULIANO ANTUNES AVENIDA 4 DE JULHO, 1798 - CRISTO REI - TAPURAH/MT

NF-e

Nº 000.028.596

SÉRIE: 11

DATA DE RECEBIMENTO

IDENTIFICAÇÃO E ASSINATURA DO RECEBEDOR

POSTO
LOCATELLI

IDENTIFICAÇÃO DO EMITENTE

POSTO TAPURAH LOCATELLI LTDA
POSTO LOCATELLI
BRASIL 193B
CEP: 78573-000 - CENTRO
TAPURAH - MT
CNPJ: 38.891.992/0001-31 - IE: 131371134
FONE: (050)35472436

DANFE
Documento Auxiliar da
NOTA FISCAL ELETRÔNICA

0 - ENTRADA
1 - SAÍDA

1

Nº 000.028.596

SÉRIE: 11

FG. HA. 11



CHAVE DE ACESSO

5126 0536 8919 9200 0131 5501 1000 0285 9615 8018 7110

Consulta de autenticidade no portal nacional da NF-e
www.nfe.fazenda.gov.br/portal
ou no site da Sefaz Autorizadora

NATUREZA DA OPERAÇÃO

VENDE DE COMBUSTIVEL OU LUBRIFICANTE ADQUIRIDO OU RECEB

PROTOCOLO DE AUTORIZAÇÃO DE USO

151260043901456 14/05/2026 16:13:01

INSCRIÇÃO ESTADUAL

13137113-4

INSC. EST. DO CONTRIBUÍVEL

CNPJ

36.891.992/0001-31

DESTINATÁRIO/EMITENTE

INSCRIÇÃO SOCIAL

JULIANO ANTUNES

CNPJ/CPF/Estrangeiro

788.636.942-49

DATA DE EMISSÃO

14/05/2026

ENDEREÇO

AVENIDA 4 DE JULHO, 1798

BARRIO/SÍTIO

CRISTO REI

CEP

78573-000

DATA DE SAÍDA/ENTRADA

14/05/2026

MUNICÍPIO

TAPURAH

UF

MT

INSCRIÇÃO ESTADUAL

HORA DE SAÍDA

16:15:00

FATURA/DUPLICATA

CÁLCULO DO IMPOSTO

BASE DE CÁLCULO DO ICMS

0,00

VALOR DO ICMS

0,00

BASE DE CÁLCULO DO ICMS SUBSTITUIÇÃO

0,00

VALOR DO ICMS SUBSTITUIÇÃO

0,00

VALOR TOTAL DOS PRODUTOS

40,00

VALOR DO FRETE

0,00

VALOR DO SEGURO

0,00

DESCONTO

0,00

OUTRAS DESPESAS ACESSÓRIAS

0,00

VALOR DO IPI

0,00

VALOR TOTAL DA NOTA

40,00

TRANSPORTADOR/VOLUMES TRANSPORTADOS

RAZÃO SOCIAL

FRETE POR CONTA

9-sem transp

CÓDIGO ANTT

PLACA DO VEÍCULO

UF

CNPJ/CPF

ENDEREÇO

MUNICÍPIO

UF

INSCRIÇÃO ESTADUAL

QUANTIDADE

ESPÉCIE

MARCA

NUMERAÇÃO

PESO BRUTO

PESO LÍQUIDO

DADOS DO PRODUTO/SERVIÇO

CÓDIGO DO PRODUTO	DESCRIÇÃO DO PRODUTO/SERVIÇO	NCM/EH	ST	CPGP	UNID.	QUANT.	VALOR UNITÁRIO	VALOR TOTAL	BC ICMS	VALOR ICMS	ALIQ. ICMS
GC	98 GC GASOLINA COMUM Tributação: Unidade=L Qtde=5,73 Valor=6,96 Código ANP : 320102001; UF de Consumo : MT;	27101259	061	5656	LT	5,73	6,98	40,00	0,00	0,00	0

CÁLCULO DO ISSQN

INSCRIÇÃO MUNICIPAL

VALOR TOTAL DOS SERVIÇOS

BASE DE CÁLCULO DOS SERVIÇOS

VALOR DO ISSQN

DADOS ADICIONAIS

INFORMAÇÕES COMPLEMENTARES

Trib aprox R\$ 4,76 Fed | R\$ 9,48 Est | R\$ 0,00 Mun | Fonte IEP (26.1.H) | PROCON/MT AV. GEN. RAMIRO DE NORONHA, N 294 - 1 ANDAR - JARDIM CUIABA, CUIABA - MT, CEP 78043-180 | ICMS MONOFASICO COBRADO ANTERIORMENTE CONFORME CONVENIO ICMS 199/2022 | 9/8 GC - GASOLINA COMUM COM QUANTIDADE DE BASE DE CALCULO DE ICMS MONOFASICO DE 5,73, ALIQUOTA 1,57 E VALOR DO ICMS MONOFASICO DE R\$ 9,00

RESERVADO AO FISCO



Recebemos de POSTO TAPURAH LOCATELLI LTDA, os produtos constantes da nota fiscal indicada ao lado: Data de emissão: 15/05/2026, Valor Total: R\$200,00, Destinatário: JULIANO ANTUNES AVENIDA 4 DE JULHO, 1798 - CRISTO REI - TAPURAH/MT		NF-e Nº 000.028.664 SÉRIE: 11
DATA DE RECEBIMENTO	IDENTIFICAÇÃO E ASSINATURA DO RECEBEDOR	

	IDENTIFICAÇÃO DO EMITENTE POSTO TAPURAH LOCATELLI LTDA POSTO LOCATELLI BRASIL, 1938 CEP: 78573-000 - CENTRO TAPURAH - MT CNPJ: 36.891.992/0001-31 - IE: 131371134 FONE: (086)3547-2489	DANFE Documento Auxiliar da NOTA FISCAL ELETRÔNICA 0 - ENTRADA 1 - SAÍDA 1 Nº 000.028.664 SÉRIE: 11 FOLHA: 1/1	 CHAVE DE ACESSO 5126 0536 8919 9200 0131 5501 1000 0286 6411 4945 8528
	Consulta de autenticidade no portal nacional da NF-e www.nfe.fazenda.gov.br/portal ou no site da Sefaz Autorizadora		PROTOCOLO DE AUTORIZAÇÃO DE USO 151260044372165 15/05/2026 18:13:20

NATUREZA DA OPERAÇÃO VENDA DE COMBUSTIVEL OU LUBRIFICANTE ADQUIRIDO OU RECEB		INSCRIÇÃO ESTADUAL 13137113-4	INSC. EST. DO SUBST. TRIBUTÁRIO	CNPJ 36.891.992/0001-31
--	--	---	--	-----------------------------------

DESTINATÁRIO/REMETENTE NOME/RAZÃO SOCIAL JULIANO ANTUNES		CNPJ/CPF/IdEstrangeiro 788.636.942-49	DATA DE EMISSÃO 15/05/2026
ENDEREÇO AVENIDA 4 DE JULHO, 1798		BAIRRO/DISTRITO CRISTO REI	CEP 78573-000
MUNICÍPIO TAPURAH	FONE/FAX	UF MT	INSCRIÇÃO ESTADUAL
			DATA DE SAÍDA/ENTRADA 15/05/2026
			HORA DE SAÍDA 18:13:11

FATURA/DUPLICATA

CÁLCULO DO IMPOSTO					
BASE DE CÁLCULO DO ICMS	VALOR DO ICMS	BASE DE CÁLCULO DO ICMS SUBSTITUIÇÃO	VALOR DO ICMS SUBSTITUIÇÃO	VALOR TOTAL DOS PRODUTOS	
0,00	0,00	0,00	0,00	200,00	
VALOR DO FRETE	VALOR DO SEGURO	DESCONTO	OUTRAS DESPESAS ACESSÓRIAS	VALOR DO IPI	VALOR TOTAL DA NOTA
0,00	0,00	0,00	0,00	0,00	200,00

TRANSPORTADOR/VOLUMES TRANSPORTADOS						
RAZÃO SOCIAL		FRETE POR CONTA	CÓDIGO ANTT	PLACA DO VEÍCULO	UF	CNPJ/CPF
		9-sem transp				
ENDEREÇO		MUNICÍPIO		UF		INSCRIÇÃO ESTADUAL
QUANTIDADE	ESPÉCIE	MARCA	NUMERAÇÃO	PESO BRUTO	PESO LÍQUIDO	

DADOS DO PRODUTO/SERVIÇO											
CÓDIGO PRODUTO	DESCRIÇÃO DO PRODUTO/SERVIÇO	NCM/SH	CST	CFOP	UNID.	QUANT.	VALOR UNITÁRIO	VALOR TOTAL	BC ICMS	VALOR ICMS	ALIQ. ICMS
GC	GC GASOLINA COMUM Tributação: Unidade=L Qtde=28,653 Valor=6,98 Código ANP : 320102001; UF de Consumo : MT;	27101259	061	5656	LT	28,653	6,98	200,00	0,00	0,00	0

CÁLCULO DO ISSQN			
INSCRIÇÃO MUNICIPAL	VALOR TOTAL DOS SERVIÇOS	BASE DE CÁLCULO DOS SERVIÇOS	VALOR DO ISSQN

DADOS ADICIONAIS INFORMAÇÕES COMPLEMENTARES Trib aprox R\$ 23,80 Fed R\$ 47,40 Est R\$ 0,00 Mun Fonte IBPT(26.1.H) Caixa: 2520 Funcionario: 44 - LAERCIO TEIXEIRA DE OLIVEIRA SILVA Frentistas: 44 Forma de Pagamento: CIELO - VISA ELECTRON DEBITO: R\$ 200,00 PROCON/MT AV. GEN. RAMIRO DE NORONHA, N 294 - 1 ANDAR - JARDIM CUIABA, CUIABA - MT, CEP 78043-180 ICMS MONOFASICO COBRADO ANTERIORMENTE CONFORME CONVENIO ICMS 199/2022 GC - GASOLINA COMUM COM QUANTIDADE DE BASE DE CALCULO DE ICMS MONOFASICO DE 28,65, ALIQUOTA 1,57 E VALOR DO ICMS MONOFASICO DE R\$ 44,99	RESERVADO AO FISCO
--	--------------------

RECEBEMOS DE COMERCIO DE COMBUSTIVEIS LOURIE LTDA OS PRODUTOS CONSTANTES DA NOTA FISCAL INDICADA AO LADO. EMISSÃO: 23/05/2026 DEST/REME: JULIANO ANTUNI VALOR TOTAL: 335,82		NF-e Nº 000.011.269 SÉRIE 3
DATA DO RECEBIMENTO:	IDENTIFICAÇÃO E ASSINATURA DO RECEBEDOR:	



DANFE
DOCUMENTO AUXILIAR DA
NOTA FISCAL ELETRÔNICA

0 - ENTRADA
1 - SAÍDA 1

Nº 000.011.269
SÉRIE 3
Página 1 de 1

CONTROLE DO FISCO

CHAVE DE ACESSO
5126 0506 0478 5700 0143 5500 3000 0112 6910 0921 2110

Consulta da autenticidade no portal nacional da NF-e.
www.nfe.fazenda.gov.br/portal ou no site da Sefaz Autorizadora.

NATUREZA DA OPERAÇÃO:
EMISSAO DE NF-E

INSCRIÇÃO ESTADUAL: 132470934	INSC. EST. DO SUBST. TRIB.:	CNPJ: 06.047.857/0001-43	PROTOCOLO DE AUTORIZAÇÃO DE USO: 151260046862648 23/05/2026 11:25:28
----------------------------------	-----------------------------	-----------------------------	---

DESTINATÁRIO / REMETENTE

NOME/RAZÃO SOCIAL: JULIANO ANTUNI		CNPJ/CPF: 788.636.942-49	DATA DE EMISSÃO: 23/05/2026
ENDEREÇO: AVINADA 4 DE JULIO, 1798		BAIRRO/DISTRITO: CISTO REI	CEP: 78573000
MUNICÍPIO: TAPURAH		UF: MT	INSCRIÇÃO ESTADUAL: ISENTO
			DATA DE SAÍDA / ENTRADA: 23/05/2026
			HORA DE SAÍDA: 11:25:58

CÁLCULO DO IMPOSTO

BASE DE CÁLCULO DO ICMS: 0,00	VALOR DO ICMS: 0,00	BASE DE CÁLCULO DO ICMS SUBST.:	VALOR DO ICMS SUBSTITUIÇÃO: 0,00	VALOR TOTAL DOS PRODUTOS: 335,82
VALOR DO FRETE: 0,00	VALOR DO SEGURO: 0,00	DESCONTO: 0,00	OUT. DESP. ACESSÓRIAS: 0,00	VALOR DO IPI: 0,00
				VALOR TOTAL DA NOTA: 335,82

TRANSPORTADOS / VOLUMES TRANSPORTADOS

RAZÃO SOCIAL:	FRETE POR CONTA: 9 - SEM FRETE	CÓDIGO ANTT:	PLACA DO VEÍCULO:	UF:	CNPJ/CPF:
ENDEREÇO:	MUNICÍPIO:	UF:	INSCRIÇÃO ESTADUAL:		
QUANTIDADE:	ESPÉCIE:	MARCA:	NUMERAÇÃO:	PESO BRUTO:	PESO LÍQUIDO:

DADOS DOS PRODUTOS / SERVIÇOS

COD. PROD.	COD. ANP	DESCRIÇÃO DO PRODUTO/SERVIÇO	V. TRIBUTOS	COD. NCM	CST	CFOP	UND	QUANTIDADE	V. UNITÁRIO	V. DESC.	V. TOTAL	BC ICMS	V. ICMS	ALIQ. ICMS
2	320102001	GASOLINA COMUM	119,55	27101259	061	5656	L	50,50	6,65	0,00	335,82	0,00	0,00	0,00

DADOS ADICIONAIS

<p>INFORMAÇÕES COMPLEMENTARES</p> <p>nBico: 02 nBomba: 1 nTanque: 7 vEncli: 4504952.879 vEncFin: 4505003.379</p> <p>Tributacao monofasica do ICMS conforme Convenio ICMS 15/2023, alterado pelo Convenio ICMS 112/2025.</p> <p>Tributos aproximados: R\$ 39,96 (11,90%) Federal, R\$ 79,59 (23,70%) Estadual, R\$ 0,00 (0,00%) Municipal</p> <p>- Fonte: IBPT - MT 5F6AA1</p> <p>FORMA DE PAGAMENTO: PIX RECEBIDO: 335,82</p> <p>PROCON/MT - Sede do Ganha Tempo - Praca Ipiranga - Travessa Paes de Oliveira, s/n - Centro, Cuiaba - MT, CEP: 78005-260, Tel.: (65) 3613-2100</p> <p>CRT-03</p>	RESERVADO AO FISCO
--	--------------------

VIA CLIENTE -
SORRISO/MT
COMPRA

stone

CHURRASQUEIRA LACADOR

23/05/2026 - 13:25 CNPJ 26.289.814/0001 81

DÉBITO **R\$ 79,00**

VISA - ****0781
PAYWAY/BRISA

AUT 148280

SN PB0921C7794351 SDK v. 4.12.2

MOV: 23/05/26 IMP: 23/05/26 13:25H
USUARIO: admin

VENDA #994

CHURRASCARIA LACADOR
AVENIDA CLAUDINO FRANCO 1691 JARDIM AMAZONIA SC
SORRISO MT
CNPJ: 26.289.814/0001 81 IE: 136507778 1W
Documento Auxiliar da Nota Fiscal de Consumidor
Eletrônica

Codigo	Descricao	Qtde	UN	VL	Unit	VL	Total
89	REFEICAO LIVRE	1UNx		79,00		79,00	
Qtde. Total de Itens						001	
VALOR TOTAL R\$						79,00	
FORMA DE PAGAMENTO							VALOR PAGO
							79,00

Cartão de Débito
Consulte pela Chave de Acesso em:
<https://www.sefaz.mt.gov.br/nfe/consultanfce>
5126 0526 2898 1400 0181 8501 0200 0151 8811 7358 9261
Via Consumidor

CONSUMIDOR CNPJ/CPF 788.636.942 49
NFC n.º 13188 Serie: 10 23/05/2026 13:25:27
Protocolo de Autorizaco : 151260310691840
Data de Autorizaco 23/05/2026 12:24:53



Trib. Totais Incidentes (Lei Fed. 12.741/2012)
Tot. Trib. sobre NFS 00 Fonte: IGF/MT
MVA v. 26.04.01.300

PDV Legal Sistema de Gesto (65) 99229 8724



CAMARA MUNICIPAL DE TAPURAH
ESTADO DE MATO GROSSO
CNPJ: 33.005.083.0001/60

Ofício n. 005/SETTE/2026

Tapurah-MT, 26 de maio de 2026.

Assunto: Relatório de Prestação de Contas.

Excelentíssimo Senhor Presidente,

Venho à presença de Vossa Excelência, encaminhar Relatório de Prestação de Contas referente à Verba Indenizatória disponibilizada ao vereador no mês de maio de 2026.

Outrossim, segue em anexo os respectivos comprovantes de pagamentos e demais documentos pertinentes de acordo com o previsto na Lei 1.609 de 25 de junho de 2024.

Certo do atendimento do presente, que ora se faz necessário, elevo meus protestos de elevada estima e distinta consideração.

Atenciosamente,

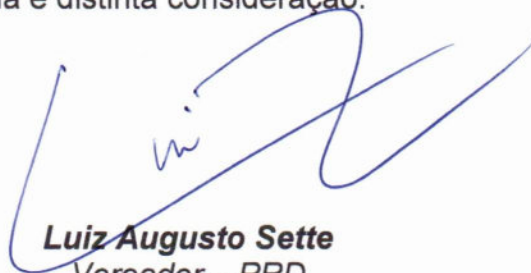

Luiz Augusto Sette
Vereador – PRD



CAMARA MUNICIPAL DE TAPURAH
ESTADO DE MATO GROSSO
CNPJ: 33.005.083.0001/60

RELATÓRIO DE PRESTAÇÃO DE CONTAS
VERBA INDENIZATÓRIO

(Lei 1.609/2024)

PROCESSO	05/2026	DATA RECEBIMENTO	26.05.2026
VEREADOR	Luiz Augusto Sette		
PERÍODO	De 26.04.2026 à 26.05.2026		

RELATÓRIO SINTÉTICO DE DESPESAS

1 – Valor Total Verba Indenizatória. R\$ 3.500,00

RELATÓRIO ANALÍTICO

Nº	Data	Atividade	Relatório de Atividade Desenvolvida
01	26.04.2026 a 26.05.2026	Abastecimento de veículo	Abastecimento de veículo particular para atividade parlamentar.
02	26.04.2026 a 26.05.2026	Outras despesas do exercício do mandato, reconhecidas pelo TCE.	Despesas de alimentação em deslocamento no exercício da atividade parlamentar.
03	26.04.2026 a 26.05.2026	Reunião com Secretários Municipais, Prefeito e Vice-Prefeito.	Tratar de Assuntos relacionados ao atendimento das demandas da população e aos serviços que estão sendo executados.
04	26.04.2026 a 26.05.2026	Reunião de Comissões Permanentes e Sessões Ordinárias	Participou das sessões e reuniões de comissões que se realizaram no mês de março.

Tapurah-MT, 26 de maio de 2026.

Luiz Augusto Sette
Vereador – PRD



AUTO POSTO SORRISAO LTDA
CNPJ: 73.519.225/0001-22 - I.E.: 131492349
BR 163, SN, KM 787, SN - ZONA RURAL
VERA / MT - CEP: 78880000

DANFE NFC-e
Documento Auxiliar da Nota Fiscal de Consumidor

#	Código	Descrição		Vlr Unit	Valor do Item
		Qtd	Un		
001	2	GASOLINA COMUM			
		35,13	LT x	6,89	242,05

Qtd. Total de Itens 1
Valor Total Desconto R\$ 0,00
Valor Total R\$ 242,05

Número 14484 Série: 8

Emissão: 07/05/2026 16:40:56

Consulte pela chave de acesso em
<https://www.sefaz.mt.gov.br/nfce/consultanfce>

Chave de Acesso

5126 0573 5192 2500 0122 6500 8000 0144 8414 0578 4489

VENDA A CONSUMIDOR

CONSUMIDOR CPF:036.104.731-26

Protocolo de Autorização: 151260275150243 - Data: 07/05/2026 16:42:29

Status da nota: Autorizada

Consulta via Leitor QR Code



J L COMERCIO DE COMBUSTIVEIS LTDA EPP

CNPJ: 27.275.531/0001-43 - I.E.: 136793754

AV MATO GROSSO, 246 - CENTRO

TAPURAH / MT - CEP: 78573000

DANFE NFC-e

Documento Auxiliar da Nota Fiscal de Consumidor

#	Código	Descrição			Valor do Item
		Qtd	Un	Vlr Unit	
001	2	ETANOL COMUM			
		24,10	LT x	4,15	100,02

Qtd. Total de Itens 1

Valor Total Desconto R\$ 0,00

Valor Total R\$ 100,02

Número 8341 Série: 5

Emissão: 20/05/2026 09:03:18

Consulte pela chave de acesso em

<https://www.sefaz.mt.gov.br/nfce/consultanfce>

Chave de Acesso

5126 0527 2755 3100 0143 6500 5000 0083 4111 9188 7571

CONSUMIDOR CPF:036.104.731-26

Protocolo de Autorização: 151260303399539 - Data: 20/05/2026 09:05:21

Status da nota: Autorizada

Consulta via Leitor QR Code



FELIPE PRESOTTO RESTAURANTE LTDA ME

CNPJ: 39.943.049/0001-13 - I.E.: 138452938

R DAS CAVIUNAS, 443 - SETOR RESIDENCIAL SUL

Sinop / MT - CEP: 78550027

DANFE NFC-e

Documento Auxiliar da Nota Fiscal de Consumidor

#	Código	Descrição	Qtde		Valor Unit	Valor do Item
			Un	Vir		
001	TC251	BUFFET KG 0,60 KG x		108,00	64,37	
002	TC251	BUFFET KG 0,30 KG x		108,00	31,97	
003	TC251	BUFFET KG 0,76 KG x		108,00	81,86	
004	TC251	BUFFET KG 0,54 KG x		108,00	57,89	
005	TC251	BUFFET KG 0,55 KG x		108,00	59,83	
006	TC1061	REFEICAO 12,00 UN x		1,00	12,00	
007	TC591	REFRIGERANTE 1 LT 2,00 UN x		15,00	30,00	

Qtd. Total de Itens 7

Valor Total Desconto R\$ 0,00

Valor Total R\$ 337,92

Número 78247 Série: 1

Emissão: 07/05/2026 13:11:30

Consulte pela chave de acesso em

<https://www.sefaz.mt.gov.br/nfce/consultanfce>

Chave de Acesso

5126 0539 9430 4900 0113 6500 1000 0782 4710 0085 0064

CONSUMIDOR FINAL

CONSUMIDOR CPF:036.104.731-26

Protocolo de Autorização: 151260274602045 - Data: 07/05/2026 13:11:31

Status da nota: Autorizada

Consulta via Leitor QR Code

