



**CAMARA MUNICIPAL DE TAPURAH
ESTADO DE MATO GROSSO
CNPJ: 33.005.083.0001/60**

Ofício n. 001/AELTON/2026

Tapurah-MT, 26 de janeiro de 2026.

Assunto: Relatório de Prestação de Contas.

Excelentíssimo Senhor Presidente,

Venho à presença de Vossa Excelência, encaminhar Relatório de Prestação de Contas referente à Verba Indenizatória disponibilizada ao vereador no mês de janeiro de 2026.

Outrossim, segue em anexo os respectivos comprovantes de pagamentos e demais documentos pertinentes de acordo com o previsto na Lei 1.609 de 25 de junho de 2024.

Certo do atendimento do presente, que ora se faz necessário, elevo meus protestos de elevada estima e distinta consideração.

Atenciosamente,

Aelton Antônio de Figueiredo
Vereador – Republicanos

Aelton Antônio de Figueiredo
Vereador – Republicanos



CAMARA MUNICIPAL DE TAPURAH
ESTADO DE MATO GROSSO
CNPJ: 33.005.083.0001/60

RELATÓRIO DE PRESTAÇÃO DE CONTAS
VERBA INDENIZATÓRIO
(Lei 1.609/2024)

PROCESSO	01/2026	DATA RECEBIMENTO	26.01.2026
VEREADOR	Aelton Antônio Figueiredo		
PERÍODO	18 de dezembro de 2025 a 04 de janeiro // 20 a 26 de janeiro de 2026		

RELATÓRIO SINTÉTICO DE DESPESAS

1 – Valor Total Verba Indenizatória.	R\$ 1.750,00
--------------------------------------	--------------

RELATÓRIO ANALÍTICO

Nº	Data	Atividade	Relatório de Atividade Desenvolvida
01	18.12.2026 a 04.01.2026 20.01.2026 a 26.01.2026	Abastecimento de veículo	Abastecimento de veículo particular para atividade parlamentar.
02	18.12.2026 a 04.01.2026 20.01.2026 a 26.01.2026	Gastos com Assessoria Jurídica	Gastos com assessoria jurídica para auxiliar no acompanhamento dos projetos e movimentação de ações judiciais.
03	18.12.2026 a 04.01.2026 20.01.2026 a 26.01.2026	Outras despesas do exercício do mandato, reconhecidas pelo TCE.	Despesas de alimentação em deslocamento no exercício da atividade parlamentar.
04	18.12.2026 a 04.01.2026 20.01.2026 a 26.01.2026	Reunião com Secretários Municipais, Prefeito e Vice-Prefeito.	Tratar de Assuntos relacionados ao atendimento das demandas da população e aos serviços que estão sendo executados.
05	18.12.2026 a 04.01.2026 20.01.2026 a 26.01.2026	Reunião de Comissões Permanentes e Sessões Ordinárias	Participou das sessões e reuniões de comissões que se realizaram no mês.

Tapurah-MT, 26 de janeiro de 2026.

Aelton Antônio Figueiredo
Aelton Antônio de Figueiredo
Vereador – Republicanos

Aelton

Recebemos de AUTO POSTO CRISTO REI os produtos e/ou serviços constantes da Nota Fiscal Eletrônica indicada ao lado.
 Destinatário: AELTON ANTONIO FIGUEIREDO - RUA DOS ANGICOS, 964 - CRISTO REI - Tapurah - MT.
 Emissão: 27/12/2025 Valor Total: R\$ 150,00

NF-e
Nº 1624
Série 001

DATA DO RECEBIMENTO IDENTIFICAÇÃO E ASSINATURA DO RECEBEDOR

AUTO POSTO CRISTO REI

AV TOCANTINS 9992-33864. 527
 CRISTO REI - TAPURAH - MT
 Fone: (66) 9 9923-3864 CEP: 78573-000

DANFE
 Documento Auxiliar da
 Nota Fiscal Eletrônica

0 - ENTRADA
 1 - SAIDA

Nº 1624
Série 001
Folha 1/1



CHAVE DE ACESSO
5125 1237 1983 5600 0191 5500 1000 0016 2412 3798 3292

Consulta de autenticidade no portal da NF-e
 www.nfe.fazenda.gov.br/portal ou no site da SEFAZ Autenticadora

NATUREZA DA OPERAÇÃO
VENDA DE COMBUSTÍVEL NFE

PROTOCOLO DE AUTORIZAÇÃO DE USO
151.250.114.282.792 27/12/2025 11:33:01

INSCRIÇÃO ESTADUAL
138154775

INSCRIÇÃO ESTADUAL DO SUBSTITUTO TRIBUTÁRIO

CNPJ
37.198.356/0001-91

DESTINATÁRIO / REMETENTE

NOME / RAZÃO SOCIAL: **AELTON ANTONIO FIGUEIREDO** CNPJ / CPF: **776.908.931-04** DATA DA EMISSÃO: **27/12/2025**

ENDEREÇO: **RUA DOS ANGICOS, 964** BAIRRO / DISTRITO: **CRISTO REI** CEP: **78573-000** DATA DA SAÍDA: **27/12/2025**

MUNICÍPIO: **TAPURAH** UF: **MT** TELEFONE / FAX: **(66) 9 9634-6327** INSCRIÇÃO ESTADUAL: **138154775** HORA DA SAÍDA: **11:32:41**

FORMA DE PAGAMENTO

DESCRIÇÃO: **Cartão de Crédito** VALOR: **150,00**

CÁLCULO DO IMPOSTO

BASE DE CÁLCULO DO ICMS	VALOR DO ICMS	BASE DE CÁLCULO DO ICMS SUBSTITUIÇÃO	VALOR DO ICMS SUBSTITUIÇÃO	VALOR DO PIS	VALOR TOTAL DOS PRODUTOS
0,00	0,00	0,00	0,00	0,00	150,00
VALOR DO FRETE	VALOR DO SEGURO	DESCONTO	OUTRAS DESPESAS ACESSÓRIAS	VALOR DO IPI	VALOR DA C/PIFINS
0,00	0,00	0,00	0,00	0,00	0,00
					VALOR TOTAL DA NOTA
					150,00

TRANSPORTADOR / VOLUMES

NOME / RAZÃO SOCIAL: **0-EMITENTE** FRETE POR CONTA: **0-EMITENTE** CÓDIGO ANTT: **0000** PLACA DO VEÍCULO: **0000** UF: **MT** CNPJ / CPF: **000000000000000000**

ENDEREÇO: **000000000000000000** MUNICÍPIO: **000000000000000000** UF: **00** RE: **000000000000000000** INSCRIÇÃO ESTADUAL: **000000000000000000**

QUANTIDADE: **23** ESPÉCIE: **LI** MARCA: **000000000000000000** NUMERAÇÃO: **000000000000000000** PESO BRUTO: **000000000000000000** PESO LÍQUIDO: **000000000000000000**

DADOS DOS PRODUTOS / SERVIÇOS

CÓDIGO PRODUTO	DESCRIÇÃO DO PRODUTO / SERVIÇO	NCM/SH	CST	CFOP	UNID.	QUANTIDADE	VALOR UNITÁRIO	VALOR TOTAL	BASE DE CALC. ICMS	VALOR ICMS	VALOR IPI	ALÍQUOTA %	
												ICMS	ST
000003	GASOLINA ADITIVADA Tributação monofásica sobre combustíveis cobrada anteriormente	27101259	01	5656	LJ	22,796	6,58	150,00	0,00	0,00	0,00	0,00	0,00

CÁLCULO DO ISSQN

INSCRIÇÃO MUNICIPAL: **000000000000000000** VALOR TOTAL DOS SERVIÇOS: **0,00** BASE DE CÁLCULO DO ISSQN: **0,00** VALOR TOTAL DO ISSQN: **0,00**

DADOS ADICIONAIS

INFORMAÇÕES COMPLEMENTARES
 Trib aprox R\$: 0,00 Federal e 35,10 Estadual
 Fonte: IBPT/empresometro.com.br 3E8D48
 PROCON-MT: R. Joaquim Murinho, 554 - Centro, Cuiabá - MT, 78020-290 FONE: (65) 3641-6400

RESERVADO AO FISCO

Recebemos de AUTO POSTO CRISTO REI os produtos e/ou serviços constantes da Nota Fiscal Eletrônica indicada ao lado.
Destinatário: AELTON ANTONIO FIGUEIREDO - RUA DOS ANGICOS, 964 - CRISTO REI - Tapurah - MT.
Emissão: 22/01/2026 Valor Total: R\$ 50,00

NF-e
Nº 1646
Série 001

DATA DO RECEBIMENTO

IDENTIFICAÇÃO E ASSINATURA DO RECEBEDOR

AUTO POSTO CRISTO REI

AV TOCANTINS 9992-33864, 527
CRISTO REI - TAPURAH - MT
Fone: (66) 9 9923-3864 CEP: 78573-000

DANFE

Documento Auxiliar da
Nota Fiscal Eletrônica

0 - ENTRADA
1 - SAÍDA

1

Nº 1646
Série 001
Folha 1/1



CHAVE DE ACESSO

5126 0137 1983 5600 0191 5500 1000 0016 4619 4061 4052

Consulta de autenticidade no portal da NF-e
www.nfe.fazenda.gov.br/portal ou no site da SEFAZ Autenticadora

PROTOCOLO DE AUTORIZAÇÃO DE USO

151.260.006.514.655 22/01/2026 13:11:59

NATUREZA DA OPERAÇÃO

VENDA DE COMBUSTÍVEL NFE

INSCRIÇÃO ESTADUAL

138154775

INSCRIÇÃO ESTADUAL DO SUBSTITUTO TRIBUTÁRIO

CNPJ

37.198.356/0001-91

DESTINATÁRIO / REMETENTE

NOME / RAZÃO SOCIAL

AELTON ANTONIO FIGUEIREDO

CNPJ / CPF

776.908.931-04

DATA DA EMISSÃO

22/01/2026

ENDEREÇO

RUA DOS ANGICOS, 964

BAIRRO / DISTRITO

CRISTO REI

CEP

78573-000

DATA DA SAÍDA

22/01/2026

MUNICÍPIO

TAPURAH

UF

MT

TELEFONE / FAX

(66) 9 9634-6327

INSCRIÇÃO ESTADUAL

HORA DA SAÍDA

13:12:06

FORMA DE PAGAMENTO

DESCRIÇÃO

Cartão de Débito

VALOR

50,00

CÁLCULO DO IMPOSTO

BASE DE CÁLCULO DO ICMS	VALOR DO ICMS	BASE DE CÁLCULO DO ICMS SUBSTITUIÇÃO	VALOR DO ICMS SUBSTITUIÇÃO	VALOR DO PIS	VALOR TOTAL DOS PRODUTOS	
0,00	0,00	0,00	0,00	0,00	50,00	
VALOR DO FRETE	VALOR DO SEGURO	DESCONTO	OUTRAS DESPESAS ACESSÓRIAS	VALOR DO IPI	VALOR DA COFINS	VALOR TOTAL DA NOTA
0,00	0,00	0,00	0,00	0,00	0,00	50,00

TRANSPORTADOR / VOLUMES

NOME / RAZÃO SOCIAL	FRETE POR CONTA	CÓDIGO ANTT	PLACA DO VEICULO	UF	CNPJ / CPF
	0-EMITENTE				
ENDEREÇO	MUNICÍPIO	UF	RB	INSCRIÇÃO ESTADUAL	
QUANTIDADE	ESPÉCIE	MARCA	NUMERAÇÃO	PESO BRUTO	PESO LÍQUIDO
11	LI				

DADOS DOS PRODUTOS / SERVIÇOS

CÓDIGO PRODUTO	DESCRIÇÃO DO PRODUTO / SERVIÇO	NCM/SH	CST	CFOP	UNID.	QUANTIDADE	VALOR UNITÁRIO	VALOR TOTAL	BASE DE CÁLC. ICMS	VALOR ICMS	VALOR IPI	ALÍQUOTA %		
												ICMS	ST	ICMS
000001	ETANOL HIDRATADO	22071090	060	5656	LI	11,136	4,49	50,00	0,00	0,00	0,00	0,00	0,00	0,00

CÁLCULO DO ISSQN

INSCRIÇÃO MUNICIPAL	VALOR TOTAL DOS SERVIÇOS	BASE DE CÁLCULO DO ISSQN	VALOR TOTAL DO ISSQN
	0,00	0,00	0,00

DADOS ADICIONAIS

INFORMAÇÕES COMPLEMENTARES	RESERVADO AO FISCO
Trib aprox R\$: 0,00 Federal e 6,25 Estadual Fonte: IBPT/empresometro.com.br 3E8D48 PROCON-MT: R. Joaquim Murinho, 554 - Centro, Cuiabá - MT, 78020-290 FONE: (65) 3641-6400	

IDENTIFICAÇÃO DO EMITENTE

AUTO POSTO CRISTO REI

CNPJ/CPF: 37.198.356/0001-91

DANFE

Documento Auxiliar da
Nota Fiscal Eletrônica0 - ENTRADA
1 - SAÍDA

1

No: 1628
Série: 1
Folha(s): 01/01

CHAVE ACESSO

5126 0137 1983 5600 0191 5500 1000 0016 2819 0951 5368

Consulta de autenticidade no portal da NF-e
www.nfe.fazenda.gov.br/portal

NATUREZA DE OPERAÇÃO

VENDA DE COMBUSTIVEL NFE

INSCRIÇÃO ESTADUAL DO SUBST. TRIBUT.

PROTOCOLO DE AUTORIZAÇÃO DE USO

151260000259373 - 02/01/2026 17:04:39

REMETENTE

NOME/RAZÃO SOCIAL

AUTO POSTO CRISTO REI

CNPJ/CPF

37.198.356/0001-91

DATA EMISSÃO

02/01/2026

ENDEREÇO

AV TOCANTINS 9992-33864, N° 527

BAIRRO/DISTRITO

CRISTO REI

CEP

78573-000

DATA DA ENTRADA/SAÍDA

02/01/2026

MUNICÍPIO

Tapurah

FONE/FAX

66999233864

UF

MT

INSCRIÇÃO ESTADUAL

13.815.477-5

HORA DA SAÍDA

17:04

DESTINATÁRIO

NOME/RAZÃO SOCIAL

AELTON ANTONIO FIGUEIREDO

CNPJ/CPF

776.908.931-04

ENDEREÇO

RUA DOS ANGICOS, N 964

BAIRRO/DISTRITO

CRISTO REI

CEP

78573-000

MUNICÍPIO

Tapurah

FONE/FAX

66996346327

UF

MT

INSCRIÇÃO ESTADUAL

CÁLCULO DO IMPOSTO

BASE DE CÁLCULO DO ICMS	VALOR DO ICMS	BASE DE CÁLCULO DO ICMS ST	VALOR DO ICMS ST	V. ICMS UF REMET.	VALOR TOTAL DOS PRODUTOS
0,00	0,00	0,00	0,00		100,00
VALOR DO FRETE	VALOR DO SEGURO	DESCONTO	OUTRAS DESPESAS ACESSÓRIAS	V. ICMS UF DEST.	VALOR TOTAL DA NOTA
0,00	0,00	0,00	0,00		100,00

TRANSPORTADOR/VOLUMES TRANSPORTADOS

RAZÃO SOCIAL	FRETE POR CONTA 0 - Por conta do emitente (CIF)	CÓDIGO ANTT	PLACA VEÍCULO	UF	CNPJ/CPF
ENDEREÇO	MUNICÍPIO	UF	INSCRIÇÃO ESTADUAL		
QUANTIDADE	ESPÉCIE	MARCA	NÚMERO	PESO BRUTO	PESO LÍQUIDO
22	LI				

DADOS DOS PRODUTOS

CÓDIGO PRODUTO	DESCRIÇÃO DO PRODUTO	NCM/SH	CST	CFOP	UND	QNT	VALOR UNITÁRIO	VALOR TOTAL	B. CÁLCULO ICMS	VALOR ICMS	ALÍQUOTAS ICMS
000001	ETANOL HIDRATADO	22071090	60	5656	LI	22,272	4,49	100,00	0,00	0,00	0,00

DADOS ADICIONAIS

INFORMAÇÕES COMPLEMENTARES

| Trib aprox R\$: 0,00 Federal e 12,50 Estadual | Fonte: IBPT/empresometro.com.br
3E8D48PROCON-MT: R. Joaquim Murтинho, 554 - Centro, Cuiaba - MT, 78020-290 FONE: (65)
3641-6400

RESERVADO AO FISCO

RECEBEMOS DE 'AUTO POSTO CRISTO REI' OS PRODUTOS(S) CONSTANTES DA NOTA FISCAL INDICADA AO LADO

DATA RECEBIMENTO

IDENTIFICAÇÃO E ASSINATURA DO RECEBEDOR

NF-e

N: 1628

SÉRIE: 1

IDENTIFICAÇÃO DO EMITENTE

AUTO POSTO CRISTO REI

CNPJ/CPF: 37.198.356/0001-91

DANFE

Documento Auxiliar da
Nota Fiscal Eletrônica0 - ENTRADA
1 - SAÍDA

1

No: 1646
Série: 1
Folha(s): 01/01

CHAVE ACESSO

5126 0137 1983 5600 0191 5500 1000 0016 4619 4061 4052

Consulta de autenticidade no portal da NF-e
www.nfe.fazenda.gov.br/portal

NATUREZA DE OPERAÇÃO

VENDA DE COMBUSTIVEL NFE

INSCRIÇÃO ESTADUAL DO SUBST. TRIBUT.

PROTOCOLO DE AUTORIZAÇÃO DE USO

151260006514655 - 22/01/2026 13:12:00

REMETENTE

NOME/RAZÃO SOCIAL

AUTO POSTO CRISTO REI

CNPJ/CPF

37.198.356/0001-91

DATA EMISSÃO

22/01/2026

ENDEREÇO

AV TOCANTINS 9992-33864, N° 527

BAIRRO/DISTRITO

CRISTO REI

CEP

78573-000

DATA DA ENTRADA/SAÍDA

22/01/2026

MUNICÍPIO

Tapurah

FONE/FAX

66999233864

UF

MT

INSCRIÇÃO ESTADUAL

13.815.477-5

HORA DA SAÍDA

13:12

DESTINATÁRIO

NOME/RAZÃO SOCIAL

AELTON ANTONIO FIGUEIREDO

CNPJ/CPF

776.908.931-04

ENDEREÇO

RUA DOS ANGICOS, N 964

BAIRRO/DISTRITO

CRISTO REI

CEP

78573-000

MUNICÍPIO

Tapurah

FONE/FAX

66996346327

UF

MT

INSCRIÇÃO ESTADUAL

CÁLCULO DO IMPOSTO

BASE DE CÁLCULO DO ICMS	VALOR DO ICMS	BASE DE CÁLCULO DO ICMS ST	VALOR DO ICMS ST	V. ICMS UF REMET.	VALOR TOTAL DOS PRODUTOS
0,00	0,00	0,00	0,00		50,00
VALOR DO FRETE	VALOR DO SEGURO	DESCONTO	OUTRAS DESPESAS ACESSÓRIAS	V. ICMS UF DEST.	VALOR TOTAL DA NOTA
0,00	0,00	0,00	0,00		50,00

TRANSPORTADOR/VOLUMES TRANSPORTADOS

RAZÃO SOCIAL		FRETE POR CONTA 0 - Por conta do emitente (CIF)	CÓDIGO ANTT	PLACA VEÍCULO	UF	CNPJ/CPF
ENDEREÇO		MUNICÍPIO	UF	INSCRIÇÃO ESTADUAL		
QUANTIDADE	ESPÉCIE	MARCA	NÚMERO	PESO BRUTO	PESO LÍQUIDO	
11	LI					

DADOS DOS PRODUTOS

CÓDIGO PRODUTO	DESCRIÇÃO DO PRODUTO	NCM/SH	CST	CFOP	UND	QNT	VALOR UNITÁRIO	VALOR TOTAL	B. CÁLCULO ICMS	VALOR ICMS	ALÍQUOTAS ICMS
000001	ETANOL HIDRATADO	22071090	60	5656	LI	11,136	4,49	50,00	0,00	0,00	0,00

DADOS ADICIONAIS

INFORMAÇÕES COMPLEMENTARES

| Trib aprox R\$: 0,00 Federal e 6,25 Estadual| Fonte: IBPT/empresometro.com.br
3E8D48PROCON-MT: R. Joaquim Murtinho, 554 - Centro, Cuiaba - MT, 78020-290 FONE: (65)
3641-6400

RESERVADO AO FISCO

RECEBEMOS DE 'AUTO POSTO CRISTO REI' OS PRODUTOS(S) CONSTANTES DA NOTA FISCAL INDICADA AO LADO

NF-e

DATA RECEBIMENTO

IDENTIFICAÇÃO E ASSINATURA DO RECEBEDOR

N: 1646

SÉRIE: 1



CAMARA MUNICIPAL DE TAPURAH
ESTADO DE MATO GROSSO
CNPJ: 33.005.083.0001/60

Ofício n. 001/CLEOMAR/2026

Tapurah-MT, 26 de janeiro de 2026.

Assunto: Relatório de Prestação de Contas.

Excelentíssimo Senhor Presidente,

Venho à presença de Vossa Excelência, encaminhar Relatório de Prestação de Contas referente à Verba Indenizatória disponibilizada ao vereador no mês de janeiro de 2026.

Outrossim, segue em anexo os respectivos comprovantes de pagamentos e demais documentos pertinentes de acordo com o previsto na Lei 1.609 de 25 de junho de 2024.

Certo do atendimento do presente, que ora se faz necessário, elevo meus protestos de elevada estima e distinta consideração.

Atenciosamente,

Cleomar Eterno de Campos
Vereador - PL



CAMARA MUNICIPAL DE TAPURAH
ESTADO DE MATO GROSSO
CNPJ: 33.005.083.0001/60

RELATÓRIO DE PRESTAÇÃO DE CONTAS
VERBA INDENIZATÓRIO

(Lei 1.609/2024)

PROCESSO	01/2026	DATA RECEBIMENTO	26.01.2026
VEREADOR	Cleomar Eterno de Campos		
PERÍODO	18 de dezembro de 2025 a 04 de janeiro // 20 a 26 de janeiro de 2026		

RELATÓRIO SINTÉTICO DE DESPESAS	
1 – Valor Total Verba Indenizatória.	R\$ 1.750,00

RELATÓRIO ANALÍTICO			
Nº	Data	Atividade	Relatório de Atividade Desenvolvida
01	18.12.2026 a 04.01.2026 20.01.2026 a 26.01.2026	Abastecimento de veículo	Abastecimento de veículo particular para atividade parlamentar.
02	18.12.2026 a 04.01.2026 20.01.2026 a 26.01.2026	Reunião com Secretários Municipais, Prefeito e Vice-Prefeito.	Tratar de Assuntos relacionados ao atendimento das demandas da população e aos serviços que estão sendo executados.
03	18.12.2026 a 04.01.2026 20.01.2026 a 26.01.2026	Gastos com telefonia móvel	Gastos com uso de telefonia móvel particular em serviço de atividade parlamentar.
04	18.12.2026 a 04.01.2026 20.01.2026 a 26.01.2026	Outras despesas do exercício do mandato, reconhecidas pelo TCE.	Despesas de alimentação em deslocamento no exercício da atividade parlamentar.
05	18.12.2026 a 04.01.2026 20.01.2026 a 26.01.2026	Reunião de Comissões Permanentes e Sessões Ordinárias	Participou das sessões e reuniões de comissões que se realizaram no mês.

Tapurah-MT, 26 de janeiro de 2026.

Cleomar Eterno de Campos
Vereador – PL

CLEOMAR ETERNO DE CAMPOS
R BRASILIA 272
JARDIM JULIANA
78573-000 CUIABA MT

Seu número Claro
66 99659 0586

Período de uso
de 16/12/2025 a 15/01/2026

Vencimento
01/02/2026

Veja aqui o que está sendo cobrado:

1. Plano Contratado R\$ 89,91

Total a pagar

R\$ 89,91

MENSAGENS IMPORTANTES:



O Ajuste SINIEF nº 25/2025 permite prorrogar, até agosto de 2026, a obrigatoriedade da NFCom, mais informações sobre elegibilidade e aplicações, consulte no site www.claro.com.br/danfe.



CANAIS DE ATENDIMENTO:

Acesse sua conta e outros serviços:
No app Minha Claro / No Whatsapp 11999910621
Na internet - minhaclaro.claro.com.br
Pelo celular *1052# / No Atendimento Claro 1052 / Ouvidoria - Ligue 08007010180
Fatura em braille ligue 1052 | Deficiente auditivo ou surdo acesse www.claro.com.br/minha-claro

1. PLANO CONTRATADO

VALOR R\$

Oferta Conjunta Claro MIX	119,90
Aplicativos Digitais	
Claro Pós 25GB [206]	
Desconto promocional	-29,99
Fidelidade até 08/05/2026	

Serviços Inclusos no seu Plano

25GB de Extraplay para aproveitar os apps selecionados
25GB de Internet do seu plano
Bônus de internet 20GB - Pós
Ligações Ilimitadas com o código 21
Passaporte Américas para uso em Roaming Internacional

SUBTOTAL - PLANO CONTRATADO R\$ 89,91

TOTAL A PAGAR R\$ 89,91

AVISOS AO CLIENTE

Regra de suspensão da inadimplência conforme RGC 765/2023 Art 70 a 73: Transcorridos 15 dias da Notificação do débito poderá ocorrer a Suspensão; e Transcorridos 60 dias da Suspensão, o contrato poderá ser rescindido. Da rescisão poderá ocorrer a inclusão do registro do débito junto aos órgãos de Proteção ao Crédito. Havendo pagamento antes da rescisão, o restabelecimento dos serviços ocorrerá em até 24h após a baixa. Contribuições para o FUST e FUNTTEL (1% e 0,5% do valor dos serviços) não repassados ao cliente. Central Anatel: 1331. Doe sangue, doe vida! Acesse: hemo@ses.mt.gov.br ou (65) 3623-0044. Pague sua conta nos bancos credenciados: Bradesco, Banco do Brasil, CEF, Itaú, Santander e outros. As regras do roaming internacional sofrerão mudanças a partir de abril. Para conhecer, consulte o regulamento em <https://www.claro.com.br/empresas/celular/claro-passaporte>.

DOCUMENTO FINANCEIRO Nº 34799936/012026

Descrição	Valor ISS (R\$)	Valor cobrado (R\$)
App incluso na oferta - Skeelo ebook Premium		26,00
Desconto App incluso na oferta - Skeelo ebook Premium		-6,51
App incluso na oferta - SmartID Premium (Truecaller)	0,12	6,00
Desconto App incluso na oferta - SmartID Premium (Truecaller)	-0,03	-1,50
App incluso oferta - Claro Banca Premium		13,00
Desconto App incluso oferta - Claro Banca Premium		-3,25
VALOR TOTAL DOS SERVIÇOS	0,09	33,74

Prezado Cliente, este boleto não quita saldos de meses anteriores.

Autenticação Mecânica

Para uso do banco



CLIENTE
CLEOMAR ETERNO DE CAMPOS

Débito Automático
130904312

Data de Vencimento
01/02/2026

Valor
R\$ 89,91

84800000000-6 89910162202-3 60201130904-5 31207216188-7



Autenticação Mecânica solicitamos não rasurar, dobrar ou perfurar esta parte da fatura, para não danificar o código de barras.

Pague com Pix



PETRO KF COMERCIO DE COMBUSTIVEIS LTDA

CNPJ: 16.800.691/0001-48 - I.E.: 136123805

MT 010, S/N - DISTRITO NOSSA SENHORA DA GUIA

CUIABA / MT - CEP: 78104000

DANFE NFC-e

Documento Auxiliar da Nota Fiscal de Consumidor

#	Código	Descrição	Qtd	Un	Vlr Unit	Valor do Item
001	ETA	ETA ETANOL ADITIVADO	31,55	LT x	4,79	151,11
Qtd. Total de Itens						1
Valor Total Desconto						R\$ 0,00
Valor Total						R\$ 151,11

Número 104488 Série: 111

Emissão: 25/01/2026 14:42:12

Consulte pela chave de acesso em

<https://www.sefaz.mt.gov.br/nfce/consultanfce>

Chave de Acesso

5126 0116 8006 9100 0148 6511 1000 1044 8811 8919 0763

CONSUMIDOR FINAL

CONSUMIDOR CPF:858.177.671-04

Protocolo de Autorização: 151260050117314 - Data: 25/01/2026 14:42:15

Status da nota: Autorizada

Consulta via Leitor QR Code



REDE DE POSTOS 3R LTDA

CNPJ: 04.111.378/0002-02 - I.E.: 132557282
AV. VEREADOR JULIANO COSTA MARQUES, 3 - BELA
VISTA
CUIABA / MT - CEP: 78050560

DANFE NFC-e

Documento Auxiliar da Nota Fiscal de Consumidor

#	Código	Descrição	Qtd	Un	Vlr Unit	Valor do Item
001	2	ETANOL COMUM Bico 01	43,76	L x	4,57	199,98
Qtd. Total de Itens						1
Valor Total Desconto						R\$ 0,00
Valor Total						R\$ 199,98

Número 390805 Série: 3

Emissão: 22/01/2026 18:14:10

Consulte pela chave de acesso em

<https://www.sefaz.mt.gov.br/nfce/consultanfce>

Chave de Acesso

5126 0104 1113 7800 0202 6500 3000 3908 0510 0445 1218

CONSUMIDOR CPF:858.177.671-04

Protocolo de Autorização: 151260044224463 - Data: 22/01/2026 18:15:54

Status da nota: Autorizada

Consulta via Leitor QR Code





DECLARAÇÃO DE VISITA

ASSUNTO: VISITA AO GABINETE

CUIABÁ, 21 DE JANEIRO DE 2026

VENHO POR MEIO DESTA INFORMAR QUE O VEREADOR CLEOMAR ETERNO DE CAMPOS DO MUNICÍPIO DE TAPURAH ESTEVE PRESENTE NO DIA E 20 E 21 DE JANEIRO DE 2026, REUNIDO COM O DEPUTADO E ASSESSORES, PARA TRATAR DE ASSUNTOS REFERENTES AO MUNICÍPIO.

ATENCIOSAMENTE,

Jaqueline Xavier
JAQUELINE LURDES XAVIER
ASSESSORA PARLAMENTAR
DEPUTADO DILMAR DAL BOSCO

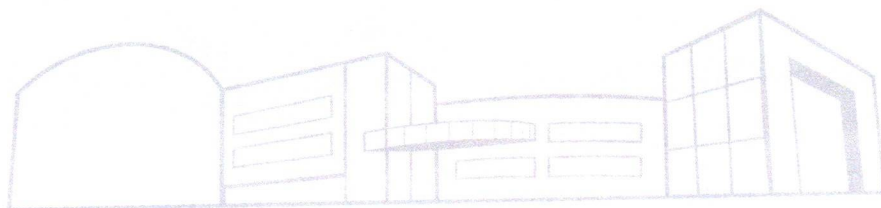



CAMARA MUNICIPAL DE TAPURAH
ESTADO DE MATO GROSSO
CNPJ: 33.005.083.0001/60

Ofício n. 001/DAISE/2026

Tapurah-MT, 26 de janeiro 2026.

Assunto: Relatório de Prestação de Contas.

Excelentíssimo Senhor Presidente,

Venho à presença de Vossa Excelência, encaminhar Relatório de Prestação de Contas referente à Verba Indenizatória disponibilizada ao vereador no mês de janeiro de 2026.

Outrossim, segue em anexo os respectivos comprovantes de pagamentos e demais documentos pertinentes de acordo com o previsto na Lei 1.609 de 25 de junho de 2024.

Certo do atendimento do presente, que ora se faz necessário, elevo meus protestos de elevada estima e distinta consideração.

Atenciosamente,

Daise Martins de Souza
Vereadora – PL



CAMARA MUNICIPAL DE TAPURAH
ESTADO DE MATO GROSSO
CNPJ: 33.005.083.0001/60

RELATÓRIO DE PRESTAÇÃO DE CONTAS
VERBA INDENIZATÓRIO
(Lei 1.609/2024)

PROCESSO	01/2026	DATA RECEBIMENTO	26.01.2025
VEREADOR	Daise Martins de Souza		
PERÍODO	De 18.12.2025 à 26.01.2026		

RELATÓRIO SINTÉTICO DE DESPESAS	
1 – Valor Total Verba Indenizatória.	R\$ 3.500,00

RELATÓRIO ANALÍTICO			
Nº	Data	Atividade	Relatório de Atividade Desenvolvida
01	18.12.2025 a 26.01.2026	Reunião com Secretários Municipais, Prefeito e Vice-Prefeito.	Tratar de Assuntos relacionados ao atendimento das demandas da população e aos serviços que estão sendo executados.
02	18.12.2025 a 26.01.2026	Gastos com telefonia móvel	Gastos com uso de telefonia móvel particular em serviço de atividade parlamentar.
03	18.12.2025 a 26.01.2026	Outras despesas do exercício do mandato, reconhecidas pelo TCE.	Despesas de alimentação em deslocamento no exercício da atividade parlamentar.
04	18.12.2025 a 26.01.2026	Abastecimento de veículo	Abastecimento de veículo particular para atividade parlamentar.
05	18.12.2025 a 26.01.2026	Reunião de Comissões Permanentes e Sessões Ordinárias	Participou das sessões e reuniões de comissões que se realizaram no mês

Tapurah-MT, 26 de janeiro de 2026.

Daise Martins de Souza
Vereadora – PL

Recebemos de AUTO POSTO TIBIRISSA LTDA os produtos e/ou serviços constantes da Nota Fiscal Eletrônica indicada ao lado.
Emissão: 25/12/2025 Dest/Reme: DAISE MARTINS DE SOUZA Valor Total: 158,50

NF-e
Nº 000.568.547
Série 001

DATA DO RECEBIMENTO IDENTIFICAÇÃO E ASSINATURA DO RECEBEDOR

AUTO POSTO TIBIRISSA LTDA

AV BRASIL, 878 - CENTRO - TAPURAH - MT - CEP: 78573-000
Fone: (66)3547-1918
xpert v3.5 - xpert.com.br

DANFE

Documento Auxiliar da
Nota Fiscal Eletrônica

0 - ENTRADA
1 - SAÍDA **1**
Nº 000.568.547
SÉRIE 001
FOLHA 1/1



CHAVE DE ACESSO

5125 1233 6598 6300 0205 5500 1000 5685 4717 5602 9104

Consulta de autenticidade no portal nacional da NF-e
www.nfe.fazenda.gov.br/portal ou no site da Sefaz autorizadora

PROTOCOLO DE AUTORIZAÇÃO DE USO

151250113879719

NATUREZA DA OPERAÇÃO
Venda combust. lub Adq. Terceiros

INSCRIÇÃO ESTADUAL
131505319

INSCRIÇÃO ESTADUAL DO SUBSTITUTO TRIBUTÁRIO

CNPJ
33.659.863/0002-05

DESTINATÁRIO / REMETENTE

NOME / RAZÃO SOCIAL DAISE MARTINS DE SOUZA		CNPJ / CPF 037.135.881-71	DATA DA EMISSÃO 25/12/2025
ENDEREÇO RUA MARANHÃO, 534		BAIRRO / DISTRITO JARDINS	CEP 78573-000
MUNICÍPIO TAPURAH	UF MT	TELEFONE / FAX (66)9608-6340	INSCRIÇÃO ESTADUAL
			DATA DA SAÍDA 25/12/2025
			HORA DA SAÍDA 09:00:19

FATURA

DADOS DA FATURA Número: N.E. - Valor Original: R\$ 158,50 - Valor Desconto: R\$ 0,00 - Valor Líquido: R\$ 158,50

DICATAS

Numero 001
Vencimento 31/12/2025
Valor R\$ 158,50

CÁLCULO DO IMPOSTO

BASE DE CÁLCULO DO ICMS 0,00	VALOR DO ICMS 0,00	BASE DE CÁLCULO DO ICMS SUBST. 0,00	VALOR DO ICMS SUBST. 0,00	V. APROX. TRIBUTOS 38,99 (24,23 %)	VALOR TOTAL DOS PRODUTOS 160,91
VALOR DO FRETE 0,00	VALOR DO SEGURO 0,00	DESCONTO 2,41	OUTRAS DESPESAS ACESSÓRIAS 0,00	VALOR DO IPI 0,00	VALOR TOTAL DA NOTA 158,50

TRANSPORTADOR / VOLUMES TRANSPORTADOS

NOME / RAZÃO SOCIAL	FRETE POR CONTA 9 - SEM FRETE	CÓDIGO ANTT	PLACA DO VEÍCULO	UF	CNPJ / CPF
ENDEREÇO	MUNICÍPIO			UF	INSCRIÇÃO ESTADUAL

DADOS DOS PRODUTOS / SERVIÇOS

CÓDIGO PRODUTO	DESCRIÇÃO DO PRODUTO / SERVIÇO	NCM/SH	CST	CFOP	UNID.	QTDE.	VALOR UNITÁRIO	% DESCONTO	VALOR LÍQUIDO	BASE DE CALC. ICMS	VALOR ICMS	VALOR IPI	ALIQ % ICMS	ALIQ % IPI
I	ETANOL COMUM	22071090	060	5656	LT	36,9910	4,35	1,50	158,50	0,00	0,00	0,00	0,00	0,00

DADOS ADICIONAIS

INFORMAÇÕES COMPLEMENTARES
TRIB. APROX.: R\$ 12,05 (FED), R\$ 26,95 (EST), R\$ 0,00 (MUN) - Fonte: IBPT/empres - 1C2537
Forma Pgtto: Formas de PGTO
A Prazo: 158,50
PLACA: QBT0B03
DAISE KM: 0
Caixa: IVANIR Frentista IVANIR MORAIS DE SOUZA
Procon/MT Travessa Paes de Oliveira, S/N - Centro Cuiaba-MT 78.005-260 Fone 151 ou (65)3613 2100

RESERVADO AO FISCO

DATA E HORA DA IMPRESSÃO: 25/12/2025 09:00:28

Recebemos de AUTO POSTO TIBIRISSA LTDA os produtos e/ou serviços constantes da Nota Fiscal Eletrônica indicada ao lado.
Emissão: 31/12/2025 Dest/Reme: DAISE MARTINS DE SOUZA Valor Total: 101,51

NF-e
Nº 000.569.218
Série 001

DATA DO RECEBIMENTO IDENTIFICAÇÃO E ASSINATURA DO RECEBEDOR

AUTO POSTO TIBIRISSA LTDA

AV BRASIL, 878 - CENTRO - TAPURAH - MT - CEP: 78573-000
Fone: (66)3547-1918
xpert v3.5 - xpert.com.br

DANFE
Documento Auxiliar da
Nota Fiscal Eletrônica
0 - ENTRADA
1 - SAÍDA **1**
Nº 000.569.218
SÉRIE 001
FOLHA 1/1



CHAVE DE ACESSO
5125 1233 6598 6300 0205 5500 1000 5692 1816 6325 0311

Consulta de autenticidade no portal nacional da NF-e
www.nfe.fazenda.gov.br/portal ou no site da Sefaz autorizadora

NATUREZA DA OPERAÇÃO
Venda combust. lub Adq. Terceiros

PROTOCOLO DE AUTORIZAÇÃO DE USO
151250115365259

INSCRIÇÃO ESTADUAL 131505319 INSCRIÇÃO ESTADUAL DO SUBSTITUTO TRIBUTÁRIO CNPJ 33.659.863/0002-05

DESTINATÁRIO / REMETENTE

NOME / RAZÃO SOCIAL DAISE MARTINS DE SOUZA		CNPJ / CPF 037.135.881-71	DATA DA EMISSÃO 31/12/2025
ENDEREÇO RUA MARANHÃO, 534	BAIRRO / DISTRITO JARDINS	CEP 78573-000	DATA DA SAÍDA 31/12/2025
MUNICÍPIO TAPURAH	UF MT	TELEFONE / FAX (66)9608-6340	INSCRIÇÃO ESTADUAL HORA DA SAÍDA 19:54:27

FATURA
DADOS DA FATURA Número: N.E. - Valor Original: R\$ 101,51 - Valor Desconto: R\$ 0,00 - Valor Líquido: R\$ 101,51

DICATAS

Número 001
Vencimento 31/01/2026
Valor R\$ 101,51

CÁLCULO DO IMPOSTO

BASE DE CÁLCULO DO ICMS 0,00	VALOR DO ICMS 0,00	BASE DE CÁLCULO DO ICMS SUBST. 0,00	VALOR DO ICMS SUBST. 0,00	V. APROX. TRIBUTOS 24,97 (24,23 %)	VALOR TOTAL DOS PRODUTOS 103,05
VALOR DO FRETE 0,00	VALOR DO SEGURO 0,00	DESCONTO 1,54	OUTRAS DESPESAS ACESSÓRIAS 0,00	VALOR DO IPI 0,00	VALOR TOTAL DA NOTA 101,51

TRANSPORTADOR / VOLUMES TRANSPORTADOS

NOME / RAZÃO SOCIAL	FRETE POR CONTA 9 - SEM FRETE	CÓDIGO ANTT	PLACA DO VEÍCULO	UF	CNPJ / CPF
ENDEREÇO	MUNICÍPIO			UF	INSCRIÇÃO ESTADUAL

DADOS DOS PRODUTOS / SERVIÇOS

CÓDIGO PRODUTO	DESCRIÇÃO DO PRODUTO / SERVIÇO	NCM/SH	CST	CFOP	UNID.	QTDE.	VALOR UNITÁRIO	% DESCONTO	VALOR LÍQUIDO	BASE DE CALC. ICMS	VALOR ICMS	VALOR IPI	ALIQ. % ICMS	ALIQ. % IPI
1	ETANOL COMUM	22071090	060	5656	LT	23,6900	4,35	1,49	101,51	0,00	0,00	0,00	0,00	0,00

DADOS ADICIONAIS

INFORMAÇÕES COMPLEMENTARES
TRIB. APROX.: R\$ 7,71 (FED), R\$ 17,26 (EST), R\$ 0,00 (MUN) - Fonte: IBPT/emp - 1C2537
Forma Pgtº: Formas de PGTO
A Prazo: 101,51
PLACA: QBT0B03
KM: 0
Caixa: LUCAS Frentista ROSEMAR STEIBACH
Procon/MT Travessa Paes de Oliveira, S/N - Centro Cuiaba-MT 78.005-260 Fone 151 ou (65)3613 2100

RESERVADO AO FISCO

Recebemos de AUTO POSTO TIBIRISSA LTDA os produtos e/ou serviços constantes da Nota Fiscal Eletrônica indicada ao lado.
Emissão: 04/01/2026 Dest/Reme: DAISE MARTINS DE SOUZA Valor Total: 73,89

NF-e
Nº 000.569.483
Série 001

DATA DO RECEBIMENTO IDENTIFICAÇÃO E ASSINATURA DO RECEBEDOR

AUTO POSTO TIBIRISSA LTDA

AV BRASIL, 878 - CENTRO - TAPURAH - MT - CEP: 78573-000
Fone: (66)3547-1918
xpert v3.5 - xpert.com.br

DANFE

Documento Auxiliar da
Nota Fiscal Eletrônica

0 - ENTRADA
1 - SAÍDA
Nº 000.569.483
SÉRIE 001
FOLHA 1/1



CHAVE DE ACESSO

5126 0133 6598 6300 0205 5500 1000 5694 8315 2816 3699

Consulta de autenticidade no portal nacional da NF-e
www.nfe.fazenda.gov.br/portal ou no site da Sefaz autorizadora

PROTOCOLO DE AUTORIZAÇÃO DE USO

151260000472928

NATUREZA DA OPERAÇÃO

Venda combust. lub Adq. Terceiros

INSCRIÇÃO ESTADUAL

131505319

INSCRIÇÃO ESTADUAL DO SUBSTITUTO TRIBUTÁRIO

CNPJ

33.659.863/0002-05

DESTINATÁRIO / REMETENTE

NOME / RAZÃO SOCIAL

DAISE MARTINS DE SOUZA

CNPJ / CPF

037.135.881-71

DATA DA EMISSÃO

04/01/2026

ENDEREÇO

RUA MARANHÃO, 534

BAIRRO / DISTRITO

JARDINS

CEP

78573-000

DATA DA SAÍDA

04/01/2026

MUNICÍPIO

TAPURAH

UF

MT

TELEFONE / FAX

(66)9608-6340

INSCRIÇÃO ESTADUAL

HORA DA SAÍDA

10:01:37

FATURA

DADOS DA FATURA

Número: N.E. - Valor Original: R\$ 73,89 - Valor Desconto: R\$ 0,00 - Valor Líquido: R\$ 73,89

DICATAS

Numero 001

Vencimento 31/01/2026

Valor R\$ 73,89

CÁLCULO DO IMPOSTO

BASE DE CÁLCULO DO ICMS	VALOR DO ICMS	BASE DE CÁLCULO DO ICMS SUBST.	VALOR DO ICMS SUBST.	V. APROX. TRIBUTOS	VALOR TOTAL DOS PRODUTOS
0,00	0,00	0,00	0,00	26,30 (35,06 %)	75,01
VALOR DO FRETE	VALOR DO SEGURO	DESCONTO	OUTRAS DESPESAS ACESSÓRIAS	VALOR DO IPI	VALOR TOTAL DA NOTA
0,00	0,00	1,12	0,00	0,00	73,89

TRANSPORTADOR / VOLUMES TRANSPORTADOS

NOME / RAZÃO SOCIAL	FRETE POR CONTA	CÓDIGO ANTT	PLACA DO VEICULO	UF	CNPJ / CPF
	9 - SEM FRETE				
ENDEREÇO	MUNICÍPIO	UF	INSCRIÇÃO ESTADUAL		

DADOS DOS PRODUTOS / SERVIÇOS

CÓDIGO PRODUTO	DESCRIÇÃO DO PRODUTO / SERVIÇO	NCM/SH	CST	CFOP	UNID.	QTDE.	VALOR UNITÁRIO	% DESCONTO	VALOR LÍQUIDO	BASE DE CALC. ICMS	VALOR ICMS	VALOR IPI	ALIQ. % ICMS	ALIQ. % IPI
2	GASOLINA COMUM	27101259	061	5656	LT	11,1120	6,75	1,49	73,89	0,00	0,00	0,00	0,00	0,00
<i>Thiago Blau</i>														

DADOS ADICIONAIS

INFORMAÇÕES COMPLEMENTARES
TRIB. APROX.: R\$ 8,79 (FED), R\$ 17,51 (EST), R\$ 0,00 (MUN) - Fonte: IBPT/empre - 1C2537

Forma Pgt: Formas de PGTO

A Prazo: 73,89

PLACA QBI7G05

THIAGO KM:0

Caixa: IVANIR Frentista: JANIELLE DA SILVA SOUSA

Procon/MT Travessa Paes de Oliveira, S/N - Centro Cuiabá-MT 78 005-260 Fone 151 ou (65)3613 2100

ICMS monofásico sobre combustíveis cobrado anteriormente conforme Convenio ICMS 199/2022 e/ou 15/2023: BC 11,11 Vlr. ICMS Mono: R\$

17,45

RESERVADO AO FISCO

Recebemos de AUTO POSTO TIBIRISSA LTDA os produtos e/ou serviços constantes da Nota Fiscal Eletrônica indicada ao lado.
Emissão: 14/01/2026 Dest/Reme: DAISE MARTINS DE SOUZA Valor Total: 156,61

NF-e
Nº 000.570.936
Série 001

DATA DO RECEBIMENTO IDENTIFICAÇÃO E ASSINATURA DO RECEBEDOR

AUTO POSTO TIBIRISSA LTDA

AV BRASIL, 878 - CENTRO - TAPURAH - MT - CEP: 78573-000
Fone: (66)3547-1918
xpert v3.5 - xpert.com.br

DANFE

Documento Auxiliar da
Nota Fiscal Eletrônica

0 - ENTRADA
1 - SAÍDA

Nº 000.570.936

SÉRIE 001

FOLHA 1/1



CHAVE DE ACESSO

5126 0133 6598 6300 0205 5500 1000 5709 3611 2293 9299

Consulta de autenticidade no portal nacional da NF-e
www.nfe.fazenda.gov.br/portal ou no site da Sefaz autorizadora

NATUREZA DA OPERAÇÃO

Venda combust. lub Adq. Terceiros

PROTOCOLO DE AUTORIZAÇÃO DE USO

151260003710515

INSCRIÇÃO ESTADUAL

131505319

INSCRIÇÃO ESTADUAL DO SUBSTITUTO TRIBUTÁRIO

CNPJ

33.659.863/0002-05

DESTINATÁRIO / REMETENTE

NOME / RAZÃO SOCIAL

DAISE MARTINS DE SOUZA

CNPJ / CPF

037.135.881-71

DATA DA EMISSÃO

14/01/2026

ENDEREÇO

RUA MARANHÃO, 534

BAIRRO / DISTRITO

JARDINS

CEP

78573-000

DATA DA SAÍDA

14/01/2026

MUNICÍPIO

TAPURAH

UF

MT

TELEFONE / FAX

(66)9608-6340

INSCRIÇÃO ESTADUAL

HORA DA SAÍDA

12:29:52

FATURA

DADOS DA FATURA

Número: N.E. - Valor Original: R\$ 156,61 - Valor Desconto: R\$ 0,00 - Valor Líquido: R\$ 156,61

DICATAS

Número 001
Vencimento 31/01/2026
Valor R\$ 156,61

CÁLCULO DO IMPOSTO

BASE DE CÁLCULO DO ICMS	VALOR DO ICMS	BASE DE CÁLCULO DO ICMS SUBST.	VALOR DO ICMS SUBST.	V. APROX. TRIBUTOS	VALOR TOTAL DOS PRODUTOS
0,00	0,00	0,00	0,00	38,53 (24,23 %)	158,99
VALOR DO FRETE	VALOR DO SEGURO	DESCONTO	OUTRAS DESPESAS ACESSÓRIAS	VALOR DO IPI	VALOR TOTAL DA NOTA
0,00	0,00	2,38	0,00	0,00	156,61

TRANSPORTADOR / VOLUMES TRANSPORTADOS

NOME / RAZÃO SOCIAL	FRETE POR CONTA	CÓDIGO ANTT	PLACA DO VEÍCULO	UF	CNPJ / CPF
	9 - SEM FRETE				
ENDEREÇO	MUNICÍPIO	UF	INSCRIÇÃO ESTADUAL		

DADOS DOS PRODUTOS / SERVIÇOS

CÓDIGO PRODUTO	DESCRIÇÃO DO PRODUTO / SERVIÇO	NCM/SH	CST	CFOP	UNID.	QTDE.	VALOR UNITÁRIO	% DESCONTO	VALOR LÍQUIDO	BASE DE CALC. ICMS	VALOR ICMS	VALOR IPI	ALIQ. % ICMS	ALIQ. % IPI
1	ETANOL COMUM	22071090	060	5656	LT	36,5600	4,35	1,50	156,61	0,00	0,00	0,00	0,00	0,00

DADOS ADICIONAIS

INFORMAÇÕES COMPLEMENTARES
TRIB. APROX. R\$ 11,90 (FED), R\$ 26,62 (EST), R\$ 0,00 (MUN) - Fonte: IBPT/empres - 1C2537
Forma Pqto: Formas de PGTO
A Prazo: 156,61
PLACA: QBT0B03
DAISE KM:0
Caixa TAINARA Frentista JANIELLE DA SILVA SOUSA
Procon/MT Travessa Paes de Oliveira, S/N - Centro Cuiaba-MT 78.005-260 Fone 151 ou (65)3613 2100

RESERVADO AO FISCO

DATA E HORA DA IMPRESSÃO: 14/01/2026 12:29:58



CAMARA MUNICIPAL DE TAPURAH
ESTADO DE MATO GROSSO
CNPJ: 33.005.083.0001/60

Ofício n. 001/ZOTTIS/2026

Tapurah-MT, 26 de janeiro de 2026.

Assunto: Relatório de Prestação de Contas.

Excelentíssimo Senhor Presidente,

Venho à presença de Vossa Excelência, encaminhar Relatório de Prestação de Contas referente à Verba Indenizatória disponibilizada ao vereador no mês de janeiro de 2026.

Outrossim, segue em anexo os respectivos comprovantes de pagamentos e demais documentos pertinentes de acordo com o previsto na Lei 1.609 de 25 de junho de 2025.

Certo do atendimento do presente, que ora se faz necessário, elevo meus protestos de elevada estima e distinta consideração.

Atenciosamente,

Daniele Zottis
Vereadora – REPUBLICANOS



CAMARA MUNICIPAL DE TAPURAH
ESTADO DE MATO GROSSO
CNPJ: 33.005.083.0001/60

RELATÓRIO DE PRESTAÇÃO DE CONTAS
VERBA INDENIZATÓRIO
(Lei 1.609/2024)

PROCESSO	01/2026	DATA RECEBIMENTO	26.12.2026
VEREADOR	Daniele Zottis		
PERÍODO	18 de dezembro de 2025 a 04 de janeiro // 20 a 26 de janeiro de 2026		

RELATÓRIO SINTÉTICO DE DESPESAS

1 – Valor Total Verba Indenizatória.	R\$ 1.750,00
---	---------------------

RELATÓRIO ANALÍTICO

Nº	Data	Atividade	Relatório de Atividade Desenvolvida
01	18.12.2026 a 04.01.2026 20.01.2026 a 26.01.2026	Gastos com Assessoria Jurídica	Gastos com assessoria jurídica para auxiliar no acompanhamento dos projetos e movimentação de ações judiciais.
02	18.12.2026 a 04.01.2026 20.01.2026 a 26.01.2026	Reunião com Secretários Municipais, Prefeito e Vice-Prefeito.	Tratar de Assuntos relacionados ao atendimento das demandas da população e aos serviços que estão sendo executados.
03	18.12.2026 a 04.01.2026 20.01.2026 a 26.01.2026	Gastos com telefonia móvel	Gastos com uso de telefonia móvel particular em serviço de atividade parlamentar.
04	18.12.2026 a 04.01.2026 20.01.2026 a 26.01.2026	Outras despesas do exercício do mandato, reconhecidas pelo TCE.	Despesas de alimentação em deslocamento no exercício da atividade parlamentar.
05	18.12.2026 a 04.01.2026 20.01.2026 a 26.01.2026	Divulgação de Atividade parlamentar	Despesas referente a divulgação da atividade parlamentar.
06	18.12.2026 a 04.01.2026	Abastecimento de veículo	Abastecimento de veículo particular para atividade parlamentar.



CAMARA MUNICIPAL DE TAPURAH
ESTADO DE MATO GROSSO
CNPJ: 33.005.083.0001/60

	20.01.2026 a 26.01.2026		
--	----------------------------	--	--

Tapurah-MT, 26 de janeiro de 2026.

Daniele Zottis

Daniele Zottis
Vereadora – REPUBLICANOS

Chave de Acesso da NFS-e
5108006225748255300014500000000007826011106762769



Número da NFS-e 78	Competência da NFS-e 23/01/2026	Data e Hora da emissão da NFS-e 23/01/2026 09:54:22
Número da DPS 104	Série da DPS 900	Data e Hora da emissão da DPS 23/01/2026 09:54:22

A autenticidade desta NFS-e pode ser verificada pela leitura deste código QR ou pela consulta da chave de acesso no portal nacional da NFS-e

EMITENTE DA NFS-e Prestador do Serviço	CNPJ / CPF / NIF 57.482.553/0001-45	Inscrição Municipal -	Telefone (65) 9668-3910
Nome / Nome Empresarial 57.482.553 BRUNO CESAR DE MARCO FARINON		E-mail BRUNOFARINON.123@GMAIL.COM	
Endereço RIO GRANDE DO SUL, 50, CENTRO		Município Tapurah - MT	CEP 78573-000
Simplex Nacional na Data de Competência Optante - Microempreendedor Individual (MEI)		Regime de Apuração Tributária pelo SN -	

TOMADOR DO SERVIÇO	CNPJ / CPF / NIF 013.775.010-27	Inscrição Municipal -	Telefone -
Nome / Nome Empresarial DANIELE DE LIMA ZOTTIS		E-mail -	
Endereço -		Município -	CEP -

INTERMEDIÁRIO DO SERVIÇO NÃO IDENTIFICADO NA NFS-e

SERVIÇO PRESTADO

Código de Tributação Nacional 0.03.01 - Processamento de dados, textos, imagens, vídeos, páginas ...	Código de Tributação Municipal -	Local da Prestação Tapurah - MT	País da Prestação -
Descrição do Serviço Atividades de pós-produção cinematográfica, de vídeos e de programas de televisão e atividades de produção de fotografias, exceto aérea e submarina.			

TRIBUTAÇÃO MUNICIPAL

Tributação do ISSQN Operação Tributável	País Resultado da Prestação do Serviço -	Município de Incidência do ISSQN Tapurah - MT	Regime Especial de Tributação Nenhum
Tipo de Imunidade -	Suspensão da Exigibilidade do ISSQN Não	Número Processo Suspensão -	Benefício Municipal -
Valor do Serviço R\$ 500,00	Desconto Incondicionado -	Total Deduções/Reduções -	Cálculo do BM -
BC ISSQN -	Alíquota Aplicada -	Retenção do ISSQN Não Retido	ISSQN Apurado -

TRIBUTAÇÃO FEDERAL

IRRF -	CP Retido -	PIS/COFINS/CSLL Retidos -	
PIS Devido -	COFINS Devido -	Retenção do PIS/COFINS/CSLL -	TOTAL TRIBUTAÇÃO FEDERAL -

VALOR TOTAL DA NFS-E

Valor do Serviço R\$ 500,00	Desconto Condicionado R\$	Desconto Incondicionado R\$	ISSQN Retido -
IRF, CP, PIS, COFINS, CSLL R\$ 0,00	PIS/COFINS Devidos -		Valor Líquido da NFS-e R\$ 500,00

TOTAIS APROXIMADOS DOS TRIBUTOS

Federais -	Estaduais -	Municipais -
---------------	----------------	-----------------

INFORMAÇÕES COMPLEMENTARES

NBS: 125013100



Chave de Acesso da NFS-e
31062002204662676000100000000000000000326010573896811



Número da NFS-e 3	Competência da NFS-e 23/01/2026	Data e Hora da emissão da NFS-e 23/01/2026 11:23:09
Número da DPS 5	Série da DPS 900	Data e Hora da emissão da DPS 23/01/2026 11:23:09

A autenticidade desta NFS-e pode ser verificada pela leitura deste código QR ou pela consulta da chave de acesso no portal nacional da NFS-e

EMITENTE DA NFS-e Prestador do Serviço	CNPJ / CPF / NIF 04.662.676/0001-00	Inscrição Municipal 01683580017	Telefone (31) 3201-0712
Nome / Nome Empresarial IDHEA - INSTITUTO DE DESENVOLVIMENTO HUMANO E AMBIENTAL LTDA		E-mail SISCONTA@GMAIL.COM	
Endereço ENTRE RIOS, 131, CARLOS PRATES		Município Belo Horizonte - MG	CEP 30710-080
Simplex Nacional na Data de Competência Optante - Microempresa ou Empresa de Pequeno Porte (ME/EPP)		Regime de Apuração Tributária pelo SN Regime de apuração dos tributos federais e municipal pelo Simplex Nacional	

TOMADOR DO SERVIÇO	CNPJ / CPF / NIF 013.775.010-27	Inscrição Municipal -	Telefone -
Nome / Nome Empresarial DANIELE DE LIMA ZOTTIS		E-mail -	
Endereço AVENIDA DAS FLORES, 870, CENTRO		Município Tapurah - MT	CEP 78573-000

INTERMEDIÁRIO DO SERVIÇO NÃO IDENTIFICADO NA NFS-e

SERVIÇO PRESTADO

Código de Tributação Nacional 002.01 - Instrução, treinamento, orientação pedagógica e educacion...	Código de Tributação Municipal 001 - Instrução e treinamento, avaliação de conhecimentos de qu...	Local da Prestação Belo Horizonte - MG	País da Prestação -
Descrição do Serviço Mapa do Mandato (cursos e treinamentos)			

TRIBUTAÇÃO MUNICIPAL

Tributação do ISSQN Operação Tributável	País Resultado da Prestação do Serviço -	Município de Incidência do ISSQN Belo Horizonte - MG	Regime Especial de Tributação Nenhum
Tipo de Imunidade -	Suspensão da Exigibilidade do ISSQN Não	Número Processo Suspensão -	Benefício Municipal -
Valor do Serviço R\$ 1.800,00	Desconto Incondicionado -	Total Deduções/Reduções -	Cálculo do BM -
BC ISSQN -	Alíquota Aplicada -	Retenção do ISSQN Não Retido	ISSQN Apurado -

TRIBUTAÇÃO FEDERAL

IRRF -	CP Retido -	PIS/COFINS/CSLL Retidos -	
PIS Devido -	COFINS Devido -	Retenção do PIS/COFINS/CSLL -	TOTAL TRIBUTAÇÃO FEDERAL -

VALOR TOTAL DA NFS-E

Valor do Serviço R\$ 1.800,00	Desconto Condicionado R\$	Desconto Incondicionado R\$	ISSQN Retido -
IRRF, CP, PIS, COFINS, CSLL 0,00	PIS/COFINS Devidos -		Valor Líquido da NFS-e R\$ 1.800,00

TOTAIS APROXIMADOS DOS TRIBUTOS

Federais -	Estaduais -	Municipais -
----------------------	-----------------------	------------------------

INFORMAÇÕES COMPLEMENTARES



CAMARA MUNICIPAL DE TAPURAH
ESTADO DE MATO GROSSO
CNPJ: 33.005.083.0001/60

Ofício n. 001/EICKHOFF/2026

Tapurah-MT, 26 de janeiro de 2026.

Assunto: Relatório de Prestação de Contas.

Excelentíssimo Senhor Presidente,

Venho à presença de Vossa Excelência, encaminhar Relatório de Prestação de Contas referente à Verba Indenizatória disponibilizada ao vereador no mês de janeiro de 2026.

Outrossim, segue em anexo os respectivos comprovantes de pagamentos e demais documentos pertinentes de acordo com o previsto na Lei 1.609 de 25 de junho de 2024.

Certo do atendimento do presente, que ora se faz necessário, elevo meus protestos de elevada estima e distinta consideração.

Atenciosamente,

Danielle Baumel Eickhoff
Vereadora – PP



CAMARA MUNICIPAL DE TAPURAH
ESTADO DE MATO GROSSO
CNPJ: 33.005.083.0001/60

RELATÓRIO DE PRESTAÇÃO DE CONTAS
VERBA INDENIZATÓRIO
(Lei 1.609/2024)

PROCESSO	01/2026	DATA RECEBIMENTO	26.01.2025
VEREADOR	Danielle Baumel Eickhoff		
PERÍODO	De 18.12.2025 à 26.01.2026		

RELATÓRIO SINTÉTICO DE DESPESAS	
1 – Valor Total Verba Indenizatória.	R\$ 3.500,00

RELATÓRIO ANALÍTICO			
Nº	Data	Atividade	Relatório de Atividade Desenvolvida
01	18.12.2025 a 26.01.2026	Reunião com Secretários Municipais, Prefeito e Vice-Prefeito.	Tratar de Assuntos relacionados ao atendimento das demandas da população e aos serviços que estão sendo executados.
02	18.12.2025 a 26.01.2026	Gastos com telefonia móvel	Gastos com uso de telefonia móvel particular em serviço de atividade parlamentar.
03	18.12.2025 a 26.01.2026	Outras despesas do exercício do mandato, reconhecidas pelo TCE.	Despesas de alimentação em deslocamento no exercício da atividade parlamentar.
04	18.12.2025 a 26.01.2026	Abastecimento de veículo	Abastecimento de veículo particular para atividade parlamentar.
05	18.12.2025 a 26.01.2026	Reunião de Comissões Permanentes e Sessões Ordinárias	Participou das sessões e reuniões de comissões que se realizaram no mês

Tapurah-MT, 26 de janeiro de 2026.

Danielle Baumel Eickhoff
Vereadora – PP



Telefonica Brasil S.A.
Av. Getúlio Vargas, 1.300 - CEP: 78045-901 - Cuiabá - MT
I.E.: 132123142 CNPJ Matriz: 02.558.157/0001-62

Nº da Conta: 00001374408372
Código Cliente: 00000161856418

MÊS REFERÊNCIA: 12/2025

DANIELLE BAUMEL EICKHOFF
AV RONDONIA 758
JARDIM JULIANA
78573-000 TAPURAH - MT

2ª Via

VENCIMENTO
06/01/2026

VALOR A PAGAR (R\$)
139,35

MEIO DE PAGAMENTO: BOLETO
ENVIO DA FATURA: E-MAIL
(DANIELLEE.EIAGRO@gmail.com)

OS BENEFÍCIOS DO CELULAR RENOVAM TODO DIA: 21

RESUMO DA SUA CONTA (DE 21/11/25 A 20/12/25)

VIVO CELULAR **139,35**
Total a pagar **139,35**

Plano contratado Adicionais contratados	Quantidade	Valor (R\$)
VIVO CELULAR - Pós		
Vivo Pos com Amazon Prime	1	120,10
(+) Desc Ressarc Interrup	1	-0,65
(+) Serviços Digitais Inclusos	-	-
(+) Amazon Prime	1	19,90
Subtotal Vivo Pós		139,35
Subtotal Plano contratado / Adicionais contratados		139,35
Total a pagar		139,35

- Não existe(m) valor(es) pendente(s) até a data de emissão dessa fatura -



SEUS NÚMEROS VIVO

Tel. Celular: 66-99995-6003 (Caso você tenha mais linhas, consulte o detalhamento no App Vivo)



SUAS BONIFICAÇÕES

Celular Vivo: 1 Bonus 15GB POS - 12M

Pelo aplicativo, você também pode:
• Aproveitar os benefícios do Vivo Valoriza



FALE COM A GENTE

Para os serviços da casa: Whatsapp
11 99915-1515 ou ligando para 10315.
Para os serviços do celular: *8486 do seu celular Vivo
Se tem necessidades específica de acessibilidade para fala e/ou audição: 142
Ou acesse a Central de Intermediação em Libras disponível em nosso site.



IMPORTANTE

• O benefício Bonus 15GB POS - 12M expirará em 18/08/26

Importante: Mantenha o pagamento em dia e evite a suspensão e o cancelamento dos serviços, a rescisão contratual e a inclusão nos órgãos de proteção ao crédito. Para pagamento após o vencimento serão cobrados encargos de 2% e juros de 1% ao mês em conta futura. | Central de Atendimento ANATEL: 1331 e www.anatel.gov.br. PLANOS ANATEL: Vivo Pos 50GB com Amazon Prime: 150/POS/SMP. Para a prestação de serviços descrita nessa fatura incidem os seguintes impostos: MT - 19% ICMS, 0.65% PIS e 3% COFINS para Telecom. SP - 0% ISS, 0.65% PIS e 3% COFINS e 2% ISS, 1.65% PIS e 7.6% COFINS e 0% ISS, 0% PIS e 0% COFINS para SVAs.

Autenticação Mecânica

Destaque aqui



DANIELLE BAUMEL EICKHOFF

Vencimento
06/01/2026

Total a Pagar - R\$
139,35

Cód. Débito Automático Nº da Conta Nº da Fatura Mês Referência
1374408372-0 00001374408372 00000858906240 12/2025

84620000012 393500551006 013744083729 925129062400



Pagar
via Pix



Recebemos de AUTO POSTO TIBIRISSA LTDA os produtos e/ou serviços constantes da Nota Fiscal Eletrônica indicada ao lado.
Emissão: 12/01/2026 Dest/Reme: DANIELLE BAUMEL EICKHOFF Valor Total: 233,16

NF-e
Nº 000.570.566
Série 001

DATA DO RECEBIMENTO IDENTIFICAÇÃO E ASSINATURA DO RECEBEDOR

AUTO POSTO TIBIRISSA LTDA

AV BRASIL, 878 - CENTRO - TAPURAH - MT - CEP: 78573-000
Fone: (66)3547-1918
xpert v3.5 - xpert.com.br

DANFE

Documento Auxiliar da
Nota Fiscal Eletrônica

0 - ENTRADA
1 - SAÍDA **1**
Nº 000.570.566
SÉRIE 001
FOLHA 1/1



CHAVE DE ACESSO
5126 0133 6598 6300 0205 5500 1000 5705 6618 8620 4044

Consulta de autenticidade no portal nacional da NF-e
www.nfe.fazenda.gov.br/portal ou no site da Sefaz autorizadora

NATUREZA DA OPERAÇÃO
Venda combust. lub Adq. Terceiros

PROTOCOLO DE AUTORIZAÇÃO DE USO
151260002812171

INSCRIÇÃO ESTADUAL 131505319 INSCRIÇÃO ESTADUAL DO SUBSTITUTO TRIBUTÁRIO CNPJ 33.659.863/0002-05

DESTINATÁRIO / REMETENTE

NOME / RAZÃO SOCIAL DANIELLE BAUMEL EICKHOFF		CNPJ / CPF 655.683.621-49	DATA DA EMISSÃO 12/01/2026
ENDEREÇO ESTRADA TAPURAH/NOVO EL DORADO KM08 A ESQUERDA, S/N		BAIRRO / DISTRITO ZONA RURAL	CEP 78573-000
MUNICÍPIO TAPURAH	UF MT	TELEFONE / FAX 139564160	HORA DA SAÍDA 10:13:50

FATURA
DADOS DA FATURA Número: N.E. - Valor Original: R\$ 233,16 - Valor Desconto: R\$ 0,00 - Valor Líquido: R\$ 233,16

D. CATAS

Número 001
Vencimento 31/01/2026
Valor R\$ 233,16

CÁLCULO DO IMPOSTO

BASE DE CÁLCULO DO ICMS	VALOR DO ICMS	BASE DE CÁLCULO DO ICMS SUBST.	VALOR DO ICMS SUBST.	V. APROX. TRIBUTOS	VALOR TOTAL DOS PRODUTOS
0,00	0,00	0,00	0,00	57,36 (24,60 %)	233,16
VALOR DO FRETE	VALOR DO SEGURO	DESCONTO	OUTRAS DESPESAS ACESSÓRIAS	VALOR DO IPI	VALOR TOTAL DA NOTA
0,00	0,00	0,00	0,00	0,00	233,16

TRANSPORTADOR / VOLUMES TRANSPORTADOS

NOME / RAZÃO SOCIAL	FRETE POR CONTA 9 - SEM FRETE	CÓDIGO ANTT	PLACA DO VEÍCULO	UF	CNPJ / CPF
ENDEREÇO	MUNICÍPIO			UF	INSCRIÇÃO ESTADUAL

DADOS DOS PRODUTOS / SERVIÇOS

CÓDIGO PRODUTO	DESCRIÇÃO DO PRODUTO / SERVIÇO	NCM/SH	CST	CFOP	UNID.	QTDE.	VALOR UNITÁRIO	% DESCONTO	VALOR LÍQUIDO	BASE DE CÁLC. ICMS	VALOR ICMS	VALOR IPI	ALIQ. % ICMS	IPI
1	ETANOL COMUM	22071090	060	5656	LT	53,6000	4,35	0,00	233,16	0,00	0,00	0,00	0,00	0,00

DADOS ADICIONAIS

INFORMAÇÕES COMPLEMENTARES
TRIB. APROX.: R\$ 17,72 (FED), R\$ 39,64 (EST), R\$ 0,00 (MUN) - Fonte: IBPT/empre - 1C2537
Forma Pgto: Formas de PGTO
A Prazo: 233,16
PLACA: RRL4190
DANIELLE KM:0
Caixa: IVANIR Frentista CLAUDILANIA SILVA DOS ANJOS
Procon/MT Travessa Paes de Oliveira, S/N - Centro Cuiaba-MT 78.005-260 Fone 151 ou (65)3613 2100

RESERVADO AO FISCO

2ª VIA

DATA E HORA DA IMPRESSÃO: 12/01/2026 10:13:50



CAMARA MUNICIPAL DE TAPURAH
ESTADO DE MATO GROSSO
CNPJ: 33.005.083.0001/60

Ofício n. 001/GREND/2026

Tapurah-MT, 26 de janeiro de 2026.

Assunto: Relatório de Prestação de Contas.

Excelentíssimo Senhor Presidente,

Venho à presença de Vossa Excelência, encaminhar Relatório de Prestação de Contas referente à Verba Indenizatória disponibilizada ao vereador no mês de janeiro de 2026.

Outrossim, segue em anexo os respectivos comprovantes de pagamentos e demais documentos pertinentes de acordo com o previsto na Lei 1.609 de 25 de junho de 2024.

Certo do atendimento do presente, que ora se faz necessário, elevo meus protestos de elevada estima e distinta consideração.

Atenciosamente,

Diego Rafael Grendene
Vereador – União Brasil



CAMARA MUNICIPAL DE TAPURAH
ESTADO DE MATO GROSSO
CNPJ: 33.005.083.0001/60

RELATÓRIO DE PRESTAÇÃO DE CONTAS
VERBA INDENIZATÓRIO
(Lei 1.609/2024)

PROCESSO	01/2026	DATA RECEBIMENTO	26.01.2026
VEREADOR	Diego Rafael Grendene		
PERÍODO	18 de dezembro de 2025 a 04 de janeiro // 20 a 26 de janeiro de 2026		

RELATÓRIO SINTÉTICO DE DESPESAS	
1 – Valor Total Verba Indenizatória.	R\$ 1.750,00

RELATÓRIO ANALÍTICO			
Nº	Data	Atividade	Relatório de Atividade Desenvolvida
01	18.12.2026 a 04.01.2026 20.01.2026 a 26.01.2026	Abastecimento de veículo	Abastecimento de veículo particular para atividade parlamentar.
02	18.12.2026 a 04.01.2026 20.01.2026 a 26.01.2026	Visita técnica periódica no Município	Monitoramento da condição estrutural do município para viabilizar solicitações de melhorias e manutenção.
03	18.12.2026 a 04.01.2026 20.01.2026 a 26.01.2026	Gastos com Assessoria Jurídica	Gastos com assessoria jurídica para auxiliar no acompanhamento dos projetos e movimentação de ações judiciais.
04	18.12.2026 a 04.01.2026 20.01.2026 a 26.01.2026	Gastos com telefonia móvel	Gastos com uso de telefonia móvel particular em serviço de atividade parlamentar.
05	18.12.2026 a 04.01.2026 20.01.2026 a 26.01.2026	Outras despesas do exercício do mandato, reconhecidas pelo TCE.	Despesas de alimentação em deslocamento no exercício da atividade parlamentar.

Tapurah-MT, 26 de janeiro de 2026.

Diego Rafael Grendene
Vereador – União Brasil

Recebemos de POSTO TAPURAH LOCATELLI LTDA os produtos e/ou serviços constantes na Nota Fiscal Eletrônica indicada abaixo. Emissão: 21/01/2026 Valor Total: R\$ 334,00 Destinatário: DIEGO RAFAEL GRENDENE

NF-e

Nº.: 000.021.463
Série: 11

DATA DE RECEBIMENTO

IDENTIFICAÇÃO E ASSINATURA DO RECEBEDOR

IDENTIFICAÇÃO DO EMITENTE

POSTO TAPURAH LOCATELLI LTDA

BRASIL, 1938
CENTRO - CEP: 78573-000
TAPURAH - MT Fone: (06) 63547-2489

DANFE

Documento Auxiliar da
Nota Fiscal Eletrônica
0 - ENTRADA 1
1 - SAÍDA

Nº.: 000.021.463

Série: 11
Folha 1/1



CHAVE DE ACESSO

5126 0136 8919 9200 0131 5501 1000 0214 6317 0523 8480

Consulta de autenticidade no portal nacional da NF-e
www.nfe.fazenda.gov.br/portal ou no site da Sefaz Autorizadora

NATUREZA DA OPERAÇÃO

VENDA DE COMBUSTIVEL OU LUBRIFICANTE ADQUIRIDO OU RECEB

PROTOCOLO DE AUTORIZAÇÃO

151260006072834 - 21/01/2026 10:49:16

INSCRIÇÃO ESTADUAL

131371134

INSCRIÇÃO ESTADUAL DO SUBST. TRIBUTÁRIO

CNPJ / CPF

36.891.992/0001-31

DESTINATÁRIO / REMETENTE

RAZÃO SOCIAL

DIEGO RAFAEL GRENDENE

CNPJ / CPF

705.865.781-53

DATA DE EMISSÃO

21/01/2026

ENDEREÇO

RODOVIA MT 010 KM 13, S/N

BAIRRO / DISTRITO

ZONA RURAL

CEP

78573-000

DATA ENTRADA / SAÍDA

21/01/2026

MUNICÍPIO

TAPURAH

FONE / FAX

066999956440

UF

MT

INSCRIÇÃO ESTADUAL

132864568

HORA ENTRADA / SAÍDA

10:49:14

CÁLCULO DO IMPOSTO

BASE DE CÁLC. DO ICMS	VALOR DO ICMS	BASE DE CÁLC. ICMS S.T.	VALOR DO ICMS SUBST.	V. IMP. IMPORTAÇÃO	V. ICMS UF REMET.	VALOR DO FCP	VALOR DO PIS	V. TOTAL PRODUTOS
0,00	0,00	0,00	0,00	0,00	0,00		0,00	334,00
VALOR DO FRETE	VALOR DO SEGURO	DESCONTO	OUTRAS DESPESAS	VALOR IPI	V. ICMS UF DEST.	V. TOT. TRIB.	VALOR DO COFINS	VALOR TOTAL DA NOTA
0,00	0,00	0,00	0,00	0,00			0,00	334,00

TRANSPORTADOR / VOLUMES TRANSPORTADOS

RAZÃO SOCIAL	FRETE	CÓDIGO ANTT	PLACA DO VEÍCULO	UF	CNPJ / CPF
	9-Sem Transporte				
ENDEREÇO	MUNICÍPIO	UF	INSCRIÇÃO ESTADUAL		
QUANTIDADE	ESPÉCIE	MARCA	NUMERAÇÃO	PESO BRUTO	PESO LÍQUIDO

DADOS DOS PRODUTOS / SERVIÇOS

CÓDIGO PRODUTO	DESCRIÇÃO DO PRODUTO / SERVIÇO	NCM/SH	O/CST	CFOP	UN	QUANTI.	VALOR UNIT.	VALOR TOTAL	B CÁLC ICMS	VALOR ICMS	VALOR IPI	ALIQ. ICMS	ALIQ. IPI
GC	GC GASOLINA COMUM	27101259	061	5.656	LT	50,15	6,66	334,00	0,00	0,00		0,00	

DADOS ADICIONAIS

INFORMAÇÕES COMPLEMENTARES

Inf. Contribuinte: Trib aprox R\$ 39,75 Fed | R\$ 79,16 Est | R\$ 0,00 Mun | Fonte IBPT(25.2.G) | Caixa: 1973 | Funcionario: 29 - INGRID MAIRA MATÍSTA DA SILVA | Frentistas: 29 | Placa: SPN3D28 | PROCON/MT AV. GEN. RAMIRO DE NORONHA, N 294 - 1 ANDAR - JARDIM CUIABA, CUIABA - MT, CEP 78043-180 | ICMS MONOFASICO COBRADO ANTERIORMENTE CONFORME CONVENIO ICMS 199/2022 | GC - GASOLINA COMUM COM QUANTIDADE DE BASE DE CALCULO DE ICMS MONOFASICO DE 50,15, ALIQUOTA 1,57 E VALOR DO ICMS MONOFASICO DE R\$ 78,74 Email do Destinatário: faz.grendene@gmail.com Sistema: ARGO SISTEMAS

RESERVADO AO FISCO

Recebemos de POSTO TAPURAH LOCATELLI LTDA os produtos e/ou serviços constantes na Nota Fiscal Eletrônica indicada abaixo. Emissão: 30/12/2025 Valor Total: R\$ 344,12 Destinatário: DIEGO RAFAEL GRENDENE

NF-e
Nº.: 000.020.198
Série: 11

DATA DE RECEBIMENTO

IDENTIFICAÇÃO E ASSINATURA DO RECEBEDOR

IDENTIFICAÇÃO DO EMITENTE

POSTO TAPURAH LOCATELLI LTDA

BRASIL, 1938
CENTRO - CEP: 78573-000
TAPURAH - MT Fone: (06) 63547-2489

DANFE

Documento Auxiliar da
Nota Fiscal Eletrônica

0 - ENTRADA 1
1 - SAÍDA

Nº.: 000.020.198

Série: 11
Folha 1/1



CHAVE DE ACESSO

5125 1236 8919 9200 0131 5501 1000 0201 9810 1673 9687

Consulta de autenticidade no portal nacional da NF-e
www.nfe.fazenda.gov.br/portal ou no site da Sefaz Autorizadora

NATUREZA DA OPERAÇÃO

VENDA DE COMBUSTIVEL OU LUBRIFICANTE ADQUIRIDO OU RECEB

PROTOCOLO DE AUTORIZAÇÃO

151250115125140 - 30/12/2025 17:58:02

INSCRIÇÃO ESTADUAL

131371134

INSCRIÇÃO ESTADUAL DO SUBST. TRIBUTÁRIO

CNPJ / CPF

36.891.992/0001-31

DESTINATÁRIO / REMETENTE

RAZÃO SOCIAL

DIEGO RAFAEL GRENDENE

CNPJ / CPF

705.865.781-53

DATA DE EMISSÃO

30/12/2025

ENDEREÇO

RODOVIA MT 010 KM 13, S/N

BAIRRO / DISTRITO

ZONA RURAL

CEP

78573-000

DATA ENTRADA / SAÍDA

30/12/2025

MUNICÍPIO

TAPURAH

FONE / FAX

066999956440

UF

MT

INSCRIÇÃO ESTADUAL

132864568

HORA ENTRADA / SAÍDA

17:58:02

CÁLCULO DO IMPOSTO

BASE DE CÁLC. DO ICMS	VALOR DO ICMS	BASE DE CÁLC. ICMS S.T.	VALOR DO ICMS SUBST.	V. IMP. IMPORTAÇÃO	V. ICMS UF REMET.	VALOR DO FCP	VALOR DO PIS	V. TOTAL PRODUTOS
0,00	0,00	0,00	0,00	0,00	0,00		0,00	344,12
VALOR DO FRETE	VALOR DO SEGURO	DESCONTO	OUTRAS DESPESAS	VALOR IPI	V. ICMS UF DEST.	V. TOT. TRIB.	VALOR DO COFINS	VALOR TOTAL DA NOTA
0,00	0,00	0,00	0,00	0,00			0,00	344,12

TRANSPORTADOR / VOLUMES TRANSPORTADOS

RAZÃO SOCIAL	FRETE	CÓDIGO ANTT	PLACA DO VEÍCULO	UF	CNPJ / CPF
	9-Sem Transporte				
ENDEREÇO	MUNICÍPIO	UF	INSCRIÇÃO ESTADUAL		
QUANTIDADE	ESPÉCIE	MARCA	NUMERAÇÃO	PESO BRUTO	PESO LÍQUIDO

DADOS DOS PRODUTOS / SERVIÇOS

CÓDIGO PRODUTO	DESCRIÇÃO DO PRODUTO / SERVIÇO	NCM/SH	O/CST	CFOP	UN	QUANTI.	VALOR UNIT.	VALOR TOTAL	B CÁLC ICMS	VALOR ICMS	VALOR IPI	ALIQ. ICMS	ALIQ. IPI
GC	GC GASOLINA COMUM	27101259	061	5.656	LT	51,67	6,66	344,12	0,00	0,00		0,00	

DADOS ADICIONAIS

INFORMAÇÕES COMPLEMENTARES
Inf. Contribuinte: Trib aprox R\$ 40,95 Fed | R\$ 81,56 Est | R\$ 0,00 Mun | Fonte IBPT(25.2.E) | Caixa: 1869 | Placa: SPN3D18 |
PROCON/MT AV. GEN. RAMIRO DE NORONHA, N 294 - 1 ANDAR - JARDIM CUIABA, CUIABA - MT, CEP 78043-180 |
ICMS MONOFASICO COBRADO ANTERIORMENTE CONFORME CONVENIO ICMS 199/2022 | GC - GASOLINA
COMUM COM QUANTIDADE DE BASE DE CALCULO DE ICMS MONOFASICO DE 51,67, ALIQUOTA 1,47 E VALOR
DO ICMS MONOFASICO DE R\$ 75,95 Email do Destinatário: faz.grendene@gmail.com Sistema: ARGO SISTEMAS

RESERVADO AO FISCO

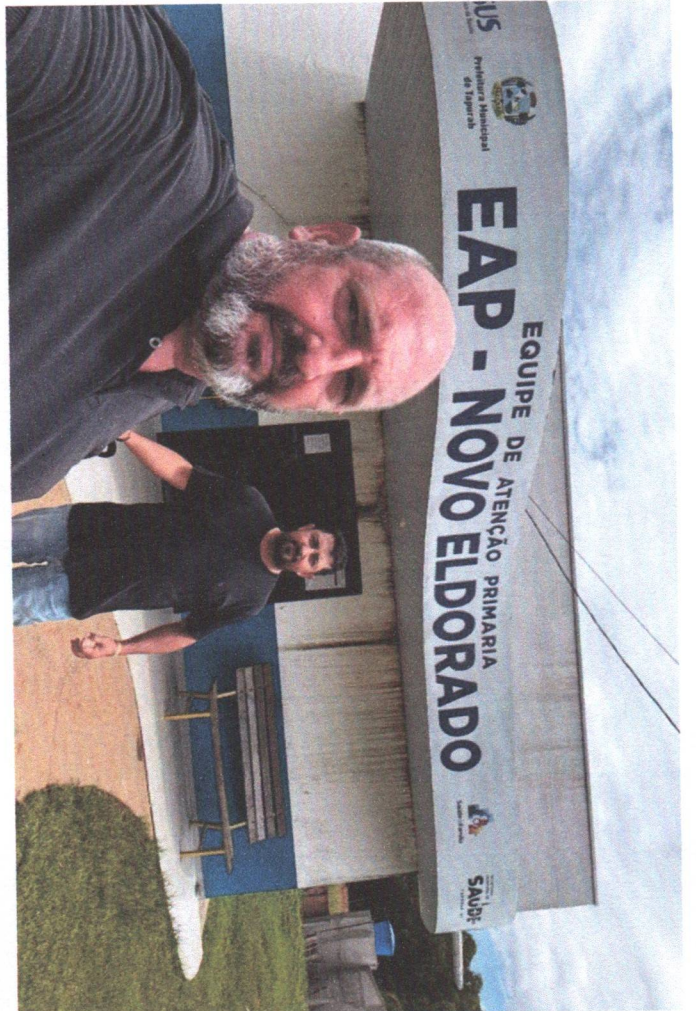
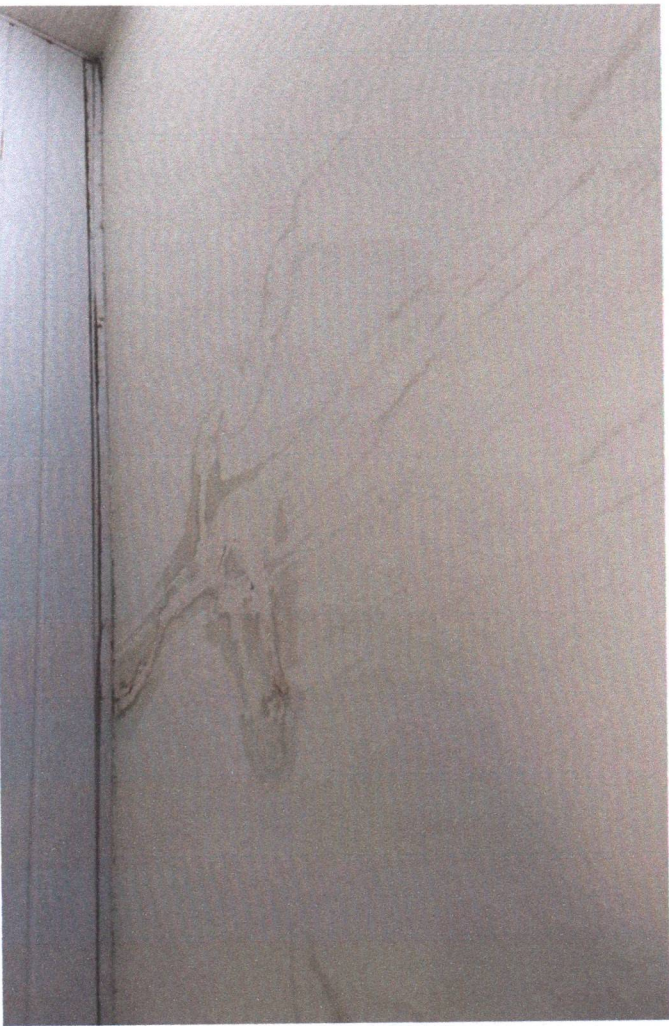

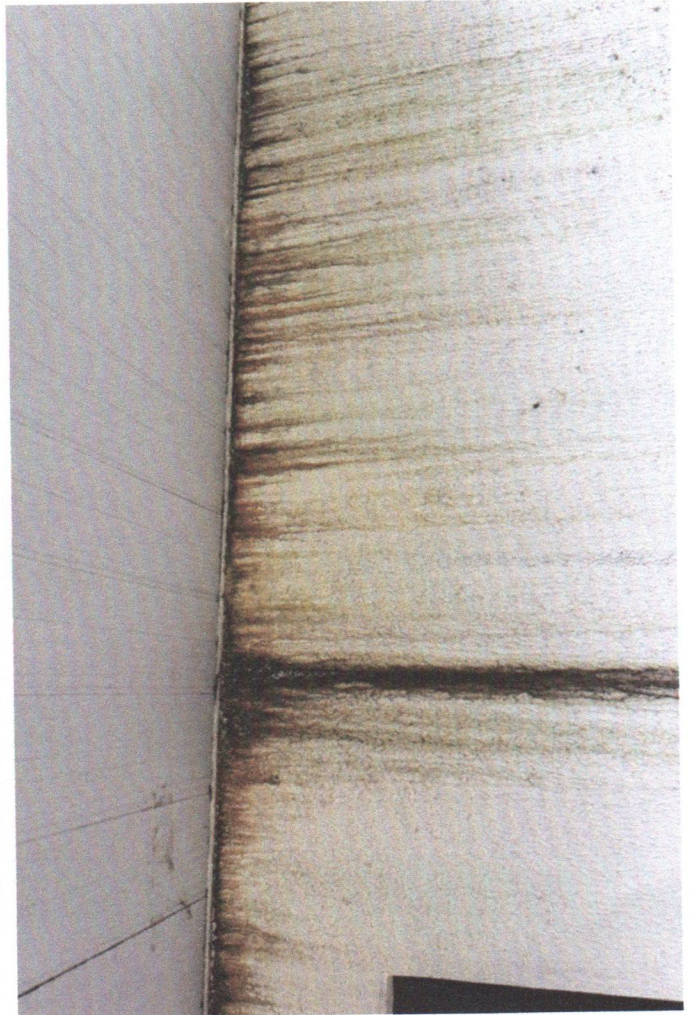
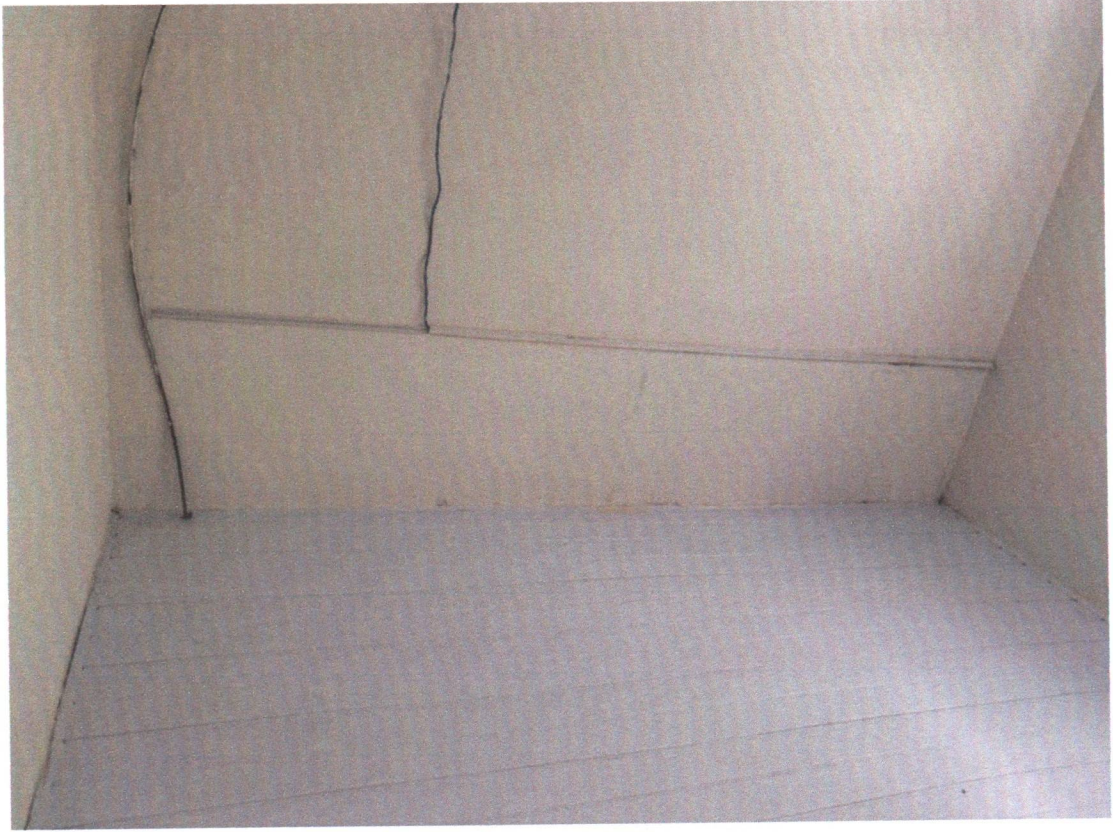



CAMARA MUNICIPAL DE TAPURAH
ESTADO DE MATO GROSSO
CNPJ: 33.005.083.0001/60

Ofício n. 001/GOBBI/2026

Tapurah-MT, 26 de janeiro de 2026.

Assunto: Relatório de Prestação de Contas.

Excelentíssimo Senhor Presidente,

Venho à presença de Vossa Excelência, encaminhar Relatório de Prestação de Contas referente à Verba Indenizatória disponibilizada ao vereador no mês de janeiro de 2026.

Outrossim, segue em anexo os respectivos comprovantes de pagamentos e demais documentos pertinentes de acordo com o previsto na Lei 1.609 de 25 de junho de 2024.

Certo do atendimento do presente, que ora se faz necessário, elevo meus protestos de elevada estima e distinta consideração.

Atenciosamente,

Elder Gobbi
Vereador – Republicanos



CAMARA MUNICIPAL DE TAPURAH
ESTADO DE MATO GROSSO
CNPJ: 33.005.083.0001/60

RELATÓRIO DE PRESTAÇÃO DE CONTAS
VERBA INDENIZATÓRIO
(Lei 1.609/2024)

PROCESSO	01/2026	DATA RECEBIMENTO	26.01.2026
VEREADOR	Elder Gobbi		
PERÍODO	18 de dezembro de 2025 a 04 de janeiro // 20 a 26 de janeiro de 2026		
RELATÓRIO SINTÉTICO DE DESPESAS			
1 – Valor Total Verba Indenizatória.		R\$ 1.750,00	
RELATÓRIO ANALÍTICO			
Nº	Data	Atividade	Relatório de Atividade Desenvolvida
01	18.12.2026 a 04.01.2026 20.01.2026 a 26.01.2026	Abastecimento de veículo e pedágios nas rodovias.	Abastecimento de veículo particular para atividade parlamentar.
02	18.12.2026 a 04.01.2026 20.01.2026 a 26.01.2026	Divulgação de Atividade parlamentar	Despesas referente a divulgação da atividade parlamentar.
03	18.12.2026 a 04.01.2026 20.01.2026 a 26.01.2026	Gastos com Assessoria Jurídica	Gastos com assessoria jurídica para auxiliar no acompanhamento dos projetos e movimentação de ações judiciais.
04	18.12.2026 a 04.01.2026 20.01.2026 a 26.01.2026	Gastos com telefonia móvel	Gastos com uso de telefonia móvel particular em serviço de atividade parlamentar.
05	18.12.2026 a 04.01.2026 20.01.2026 a 26.01.2026	Outras despesas do exercício do mandato, reconhecidas pelo TCE.	Despesas de alimentação em deslocamento no exercício da atividade parlamentar.
06	18.12.2026 a 04.01.2026 20.01.2026 a 26.01.2026	Reunião e Sessões Ordinárias	Participou das sessões e reuniões de comissões que se realizaram no mês.

Tapurah-MT, 26 de janeiro de 2026.

Elder Gobbi
Vereador – Republicanos

cielo

MASTERCARD
DEBITO A VISTA
*****4660

VIA LOJA / POS-01296587

PNPJ: 36.891.992/0001 31

POSTO LOCATELLI

TAPURAH MT

010143594030001 DOC:679085

AUT TL63SW

03/01/26

11:17

ONL-L

R\$ 210,27

AUTORIZADA COM SENHA
A0000000043060-B1B46B5D06C30BEB
BTG: Debito

OD.FUNICIONARIO:

LOCATELLI

TO TAPURAH LOCATELLI LTDA - POSTO LOCATELLI
CNPJ: 36.891.992/0001 31 IE: 131371134
BRASIL, 1938, CENTRO, TAPURAH - MT
FONE: (066)3547-2489

Documento Auxiliar da Nota Fiscal de Consumidor
eletrônica

Código	Descrição	Qtde Un	vUnit	Tota
7	ET - ETAN	54,000	4,49	242,46
CI COMUM				

Subtotal R\$ 242,46
Valor Total R\$ 242,46
Forma de Pagamento: CIELO - VISA ELECT 242,46

Consulte pela Chave de Acesso em: sefaz.mt.gov.br
60136891992000131650110001863811050826c

CONSUMIDOR CONSUMIDOR FINAL
CPF: 748 304 659-72

NFC e nº: 186381 Série: 11
Emissão: 23/01/2026 06:35
Protocolo de Autorização:
151260044748433 23/01/2026 06:35:37



Inb aprox R\$ 18,43 Fed | R\$ 41,22 Est | R\$ 0,00
Mun | Fonte IBPT (25,2 G)

Observações: Caixa: 1984 | Funcionário: 20 - PIS
TA
Frete: 29
Forma de Pagamento:
CIELO - VISA ELECTRON DEBITO: R\$ 242,46

END: AV. GEN. RAMIRO DE NORONHA, Nº 294
JARDIM CUIABA, CUIABA - MT, CEP 7604
180

impresso por Argo Sistemas - argosistemas.cor

LOCATELLI

TO TAPURAH LOCATELLI LTDA - POSTO LOCATELLI
CNPJ: 36.891.992/0001 31 IE: 131371134
BRASIL, 1938, CENTRO, TAPURAH - MT
FONE: (066)3547-2489

Documento Auxiliar da Nota Fiscal de Consumidor
eletrônica

Código	Descrição	Qtde Un	vUnit	Tota
8	ET - ETAN	46,830	4,49	210,27
CI COMUM				

Subtotal R\$ 210,27
Valor Total R\$ 210,27
Forma de Pagamento: CIELO - MASTRO DE 210,27

Consulte pela Chave de Acesso em: sefaz.mt.gov.br
60136891992000131650110001772421958475c

CONSUMIDOR CONSUMIDOR FINAL
CPF: 748 304 659-72

NFC e nº: 177242 Série: 11
Emissão: 03/01/2026 10:17
Protocolo de Autorização:
151260003600582 03/01/2026 10:17:20



Inb aprox R\$ 15,98 Fed | R\$ 35,75 Est | R\$ 0,00
Mun | Fonte IBPT (25,2 E)

Observações: Caixa: 1885 | Funcionário: 20 - PIS
TA
Forma de Pagamento:
CIELO - MASTRO DEBITO: R\$ 210,27

END: AV. GEN. RAMIRO DE NORONHA, Nº 294
JARDIM CUIABA, CUIABA - MT, CEP 7604
180

impresso por Argo Sistemas - argosistemas.cor

Coobi

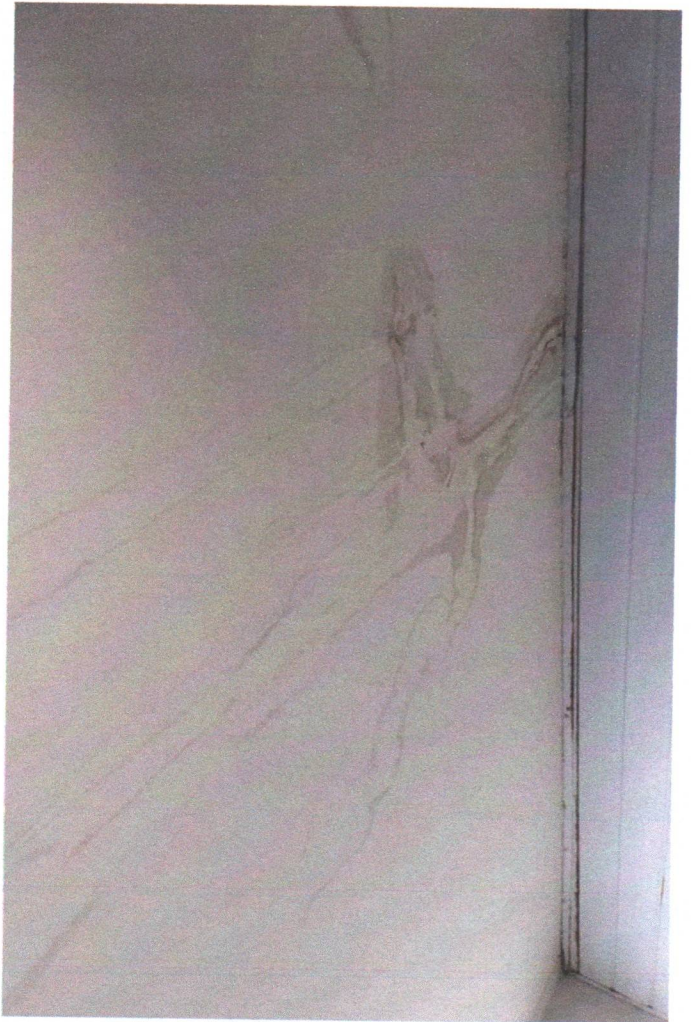
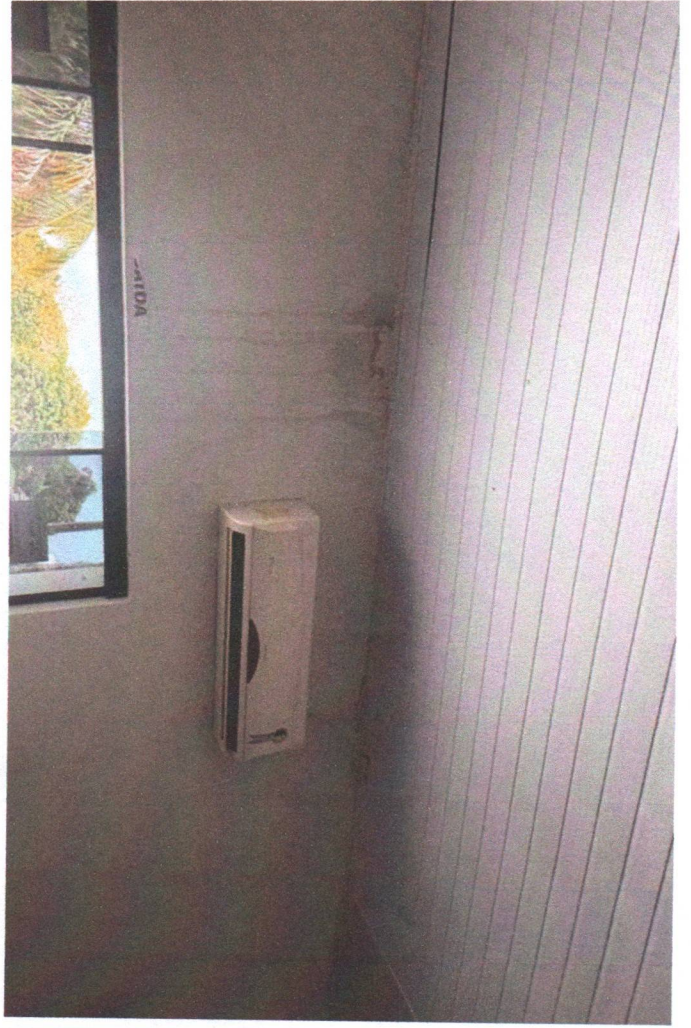
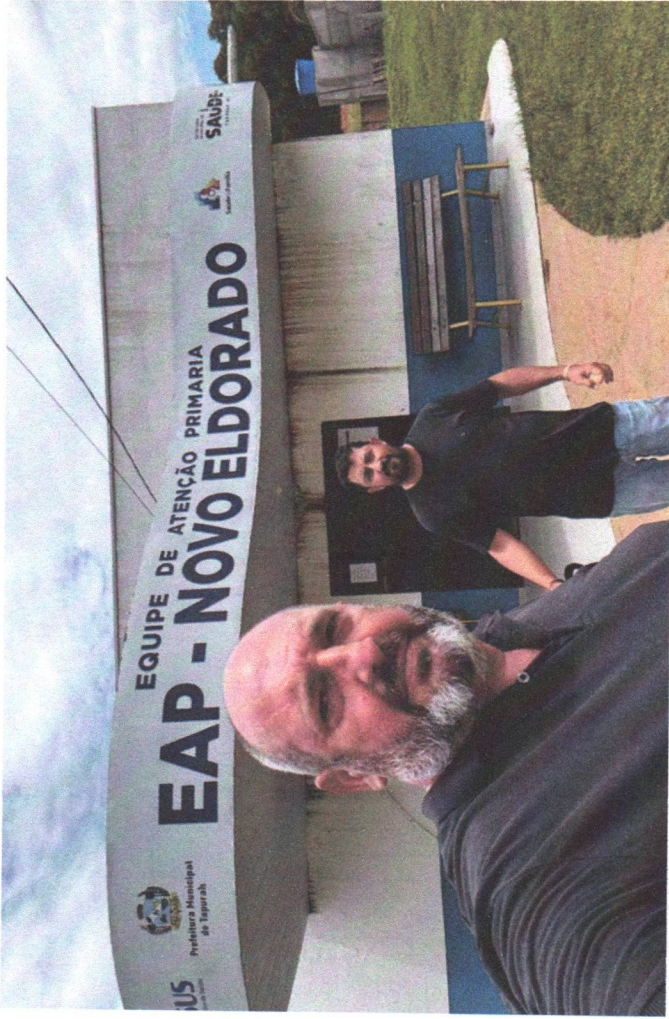

favor
- lino na
, se tem

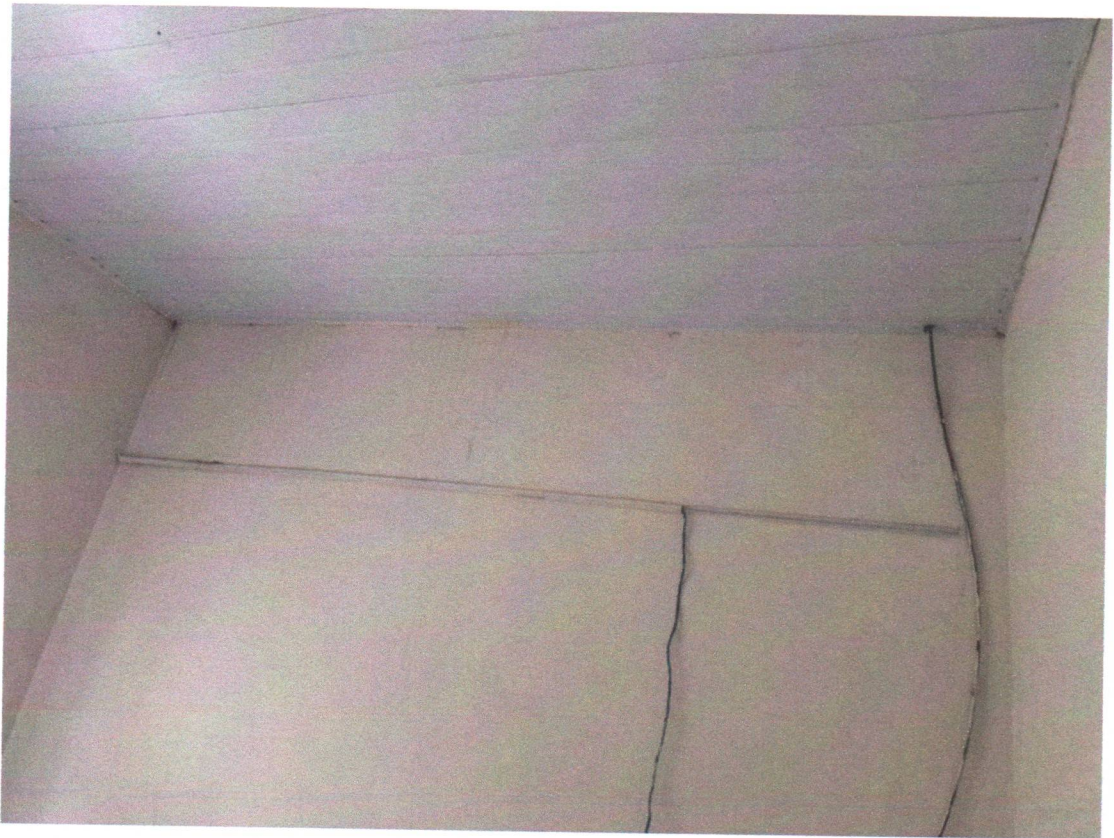
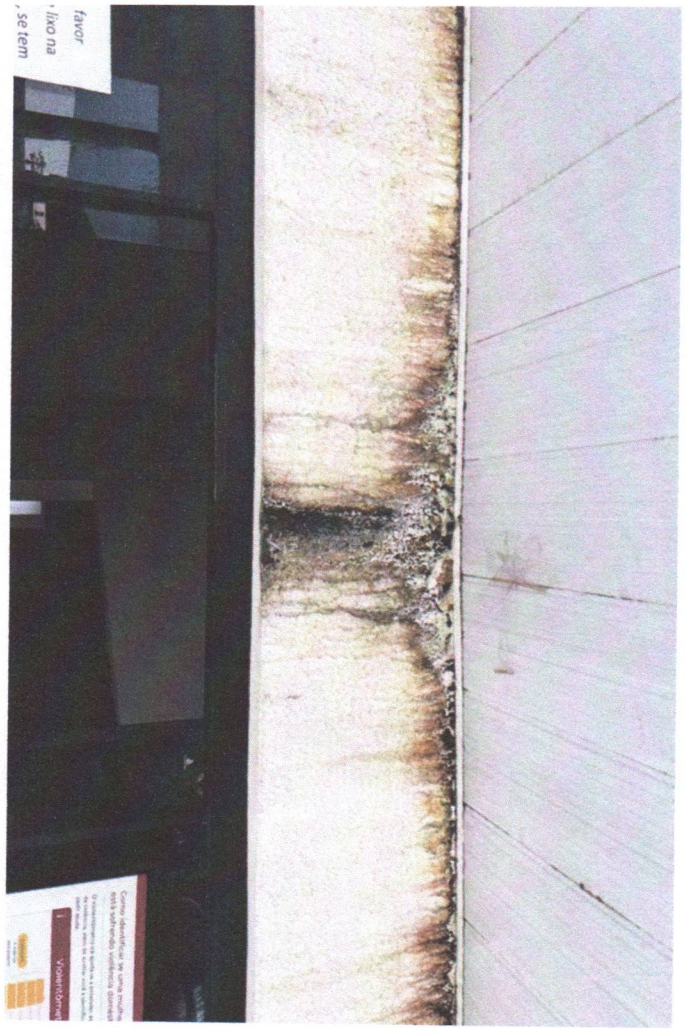



CAMARA MUNICIPAL DE TAPURAH
ESTADO DE MATO GROSSO
CNPJ: 33.005.083.0001/60

Ofício n. 001/JULIANO/2026

Tapurah-MT, 26 de janeiro de 2026.

Assunto: Relatório de Prestação de Contas.

Excelentíssimo Senhor Presidente,

Venho à presença de Vossa Excelência, encaminhar Relatório de Prestação de Contas referente à Verba Indenizatória disponibilizada ao vereador no mês de 26 de janeiro de 2026.

Outrossim, segue em anexo os respectivos comprovantes de pagamentos e demais documentos pertinentes de acordo com o previsto na Lei 1.609 de 25 de junho de 2024.

Certo do atendimento do presente, que ora se faz necessário, elevo meus protestos de elevada estima e distinta consideração.

Atenciosamente,

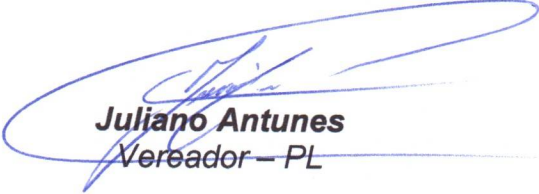
Juliano Antunes
Vereador - PL



CAMARA MUNICIPAL DE TAPURAH
ESTADO DE MATO GROSSO
CNPJ: 33.005.083.0001/60

RELATÓRIO DE PRESTAÇÃO DE CONTAS
VERBA INDENIZATÓRIO
(Lei 1.609/2024)

PROCESSO	01/2026	DATA RECEBIMENTO	26.01.2026
VEREADOR	Juliano Antunes		
PERÍODO	18 de dezembro de 2025 a 04 de janeiro // 20 a 26 de janeiro de 2026		

RELATÓRIO SINTÉTICO DE DESPESAS	
1 – Valor Total Verba Indenizatória.	R\$ 1.750,00

RELATÓRIO ANALÍTICO			
Nº	Data	Atividade	Relatório de Atividade Desenvolvida
01	18.12.2026 a 04.01.2026 20.01.2026 a 26.01.2026	Abastecimento de veículo	Abastecimento de veículo particular para atividade parlamentar.
02	18.12.2026 a 04.01.2026 20.01.2026 a 26.01.2026	Reunião com Secretários Municipais, Prefeito e Vice-Prefeito.	Tratar de Assuntos relacionados ao atendimento das demandas da população e aos serviços que estão sendo executados.
03	18.12.2026 a 04.01.2026 20.01.2026 a 26.01.2026	Gastos com telefonia móvel	Gastos com uso de telefonia móvel particular em serviço de atividade parlamentar.
04	18.12.2026 a 04.01.2026 20.01.2026 a 26.01.2026	Outras despesas do exercício do mandato, reconhecidas pelo TCE.	Despesas de alimentação em deslocamento no exercício da atividade parlamentar.
05	18.12.2026 a 04.01.2026 20.01.2026 a 26.01.2026	Reunião de Comissões Permanentes e Sessões Ordinárias	Participou das sessões e reuniões de comissões que se realizaram no mês de março.
06	18.12.2026 a 04.01.2026 20.01.2026 a 26.01.2026	Município de Tapurah	Realização de visitas periódicas aos órgãos públicos e bairros na cidade de Tapurah.



CAMARA MUNICIPAL DE TAPURAH
ESTADO DE MATO GROSSO
CNPJ: 33.005.083.0001/60

07	18.12.2026 a 04.01.2026 20.01.2026 a 26.01.2026	Município de Sorriso	Visita em departamentos públicos buscando possíveis indicações ao Executivo e observar boas práticas.
08	18.12.2026 a 04.01.2026 20.01.2026 a 26.01.2026	Distrito de Ana Terra	Realização de visitas periódicas ouvindo as demandas dos moradores.
09	18.12.2026 a 04.01.2026 20.01.2026 a 26.01.2026	Distrito de Novo Eldorado	Realização de visitas periódicas ouvindo as demandas dos moradores.
10	18.12.2026 a 04.01.2026 20.01.2026 a 26.01.2026	Município de Nova Mutum	Visita em departamentos públicos buscando possíveis indicações ao Executivo e observar boas práticas.

Tapurah-MT, 26 de janeiro de 2026.

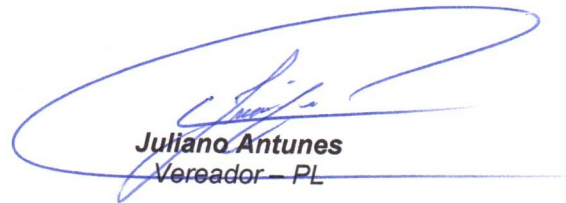
Juliano Antunes
Vereador - PL

RELATÓRIO DE VISITAS – JANEIRO DE 2026

Vereador: Juliano Antunes

- **02/01/2026** – Visita ao Distrito de Novo Eldorado.
- **03/01/2026** – Visita ao município de Lucas do Rio Verde, com diálogo e troca de experiências com vereadores.
- **05/01/2026** – Visita periódica ao Distrito de Ana Terra.
- **21/01/2026** – Visita ao município de Sorriso, com agenda no Consórcio Teles Pires.
- **23/01/2026** – Visita ao município de Nova Mutum.

• **Durante todo o mês:**

Realização de visitas periódicas aos órgãos públicos, obras, serviços e bairros do município de Tapurah.

MÊS REFERÊNCIA: 01/2026

JULIANO ANTUNES
AVENIDA PARANA 564
. 564
B SAO CRISTOVAO
78573-000 TAPURAH - MT

2ª Via

VENCIMENTO
21/01/2026

VALOR A PAGAR (R\$)
83,86

MEIO DE PAGAMENTO: **BOLETO**
ENVIO DA FATURA: **E-MAIL**
(juliandrey2910@hotmail.com)

OS BENEFÍCIOS DO CELULAR RENOVA TODO DIA: 06

RESUMO DA SUA CONTA (DE 06/12/25 A 05/01/26)

VIVO CELULAR	83,86
Total a pagar	83,86

Plano contratado Adicionais contratados	Quantidade	Valor (R\$)
VIVO CELULAR - Controle		
Vivo Ctrl Digital-11GB Ilim_	1	85,00
(+) Serviços Digitais Inclusos	-	-
Subtotal Vivo Controle		85,00
VIVO CELULAR - Pós		
(+) Desc Ressarc Interrup	2	-1,14
Subtotal Vivo Pós		-1,14
Subtotal Plano contratado / Adicionais contratados		83,86
Total a pagar		83,86

- Não existe(m) valor(es) pendente(s) até a data de emissão dessa fatura -

SEUS NÚMEROS VIVO
Tel. Celular: 66-99938-2491 (Caso você tenha mais linhas, consulte o detalhamento no App Vivo)

SUAS BONIFICAÇÕES
Celular Vivo: 1 Bônus Conta Digital 3GB

Pelo aplicativo, você também pode:
• Aproveitar os benefícios do **Vivo Valoriza**

FALE COM A GENTE
Para os serviços da casa: Whatsapp
11 99915-1515 ou ligando para 10315.
Para os serviços do celular: *8486 do seu celular Vivo
Se tem necessidades específica de acessibilidade para fala e/ou audição: 142
Ou acesse a Central de Intermediação em Libras disponível em nosso site.

Importante: Mantenha o pagamento em dia e evite a suspensão e o cancelamento dos serviços, a rescisão contratual e a inclusão nos órgãos de proteção ao crédito. Para pagamento após o vencimento serão cobrados encargos de 2% e juros de 1% ao mês em conta futura. | Central de Atendimento ANATEL: 1331 e www.anatel.gov.br. PLANOS ANATEL: Vivo Ctrl Digital-11GB Ilim_: 116/POS/SMP. Para a prestação de serviços descrita nessa fatura incidem os seguintes impostos: MT - 19% ICMS, 0.65% PIS e 3% COFINS para Telecom. SP - 2% ISS, 1.65% PIS e 7.6% COFINS e 0% ISS, 0.65% PIS e 3% COFINS e 0% ISS, 0% PIS e 0% COFINS para SVAs.

Autenticação Mecânica

Destaque aqui

JULIANO ANTUNES

Vencimento
21/01/2026

Total a Pagar - R\$
83,86

Cód. Débito Automático	Nº da Conta	Nº da Fatura	Mês Referência
1105519972-6	00001105519972	00000873436536	01/2026

84610000005 838600551009 011055199720 926014365361



Pagar via Pix





JULIANO ANTUNES
AVENIDA PARANA 564
. 564
B SAO CRISTOVAO
78573-000 TAPURAH - MT

MÊS REFERÊNCIA: 01/2026

Histórico de Consumo Móvel

Apuração realizada conforme período de prestação de serviço da sua fatura

Utilização	Descrição	Jul/25	Ago/25	Set/25	Out/25	Nov/25	Dez/25
Internet Móvel	Dados consumidos GB	-	1,25	10,20	-	12,88	0,00
SMS	Quantidade consumida	-	0	0	-	0	0
Ligação Móvel Local	Minutos consumidos	-	00m00s	09m18s	-	00m22s	00m00s
Ligação Móvel Longa Distância	Minutos consumidos	-	00m00s	00m28s	-	07m48s	00m00s



Telefônica Brasil S.A.

Av. Getúlio Vargas, 1300, Parte - Bosque

CEP: 78045-901 - Cuiabá - MT

IE.: 132123142 CNPJ: 02.558.157/0027-00

Documento Auxiliar da Nota Fiscal de Fatura de Serviço de Comunicação Eletrônica

JULIANO ANTUNES
AVENIDA PARANA, 564, . 564
B SAO CRISTOVAO
78573-000 - TAPURAH - MT

CPF/CNPJ: 788.636.942-49
INSCRIÇÃO ESTADUAL:

CÓDIGO DO CLIENTE: 00000105569916
TELEFONE PRINCIPAL: 66-99938-2491
PERÍODO: 06/12/2025 a 05/01/2026

MÊS DE REFERÊNCIA: 01/2026

VENCIMENTO: 21/01/2026

TOTAL A PAGAR: 83,86



Acesse aqui a Nota Fiscal

Nº NFCOM 002035514 - SÉRIE 001/DATA DE EMISSÃO: 09/01/2026
Consulte pela Chave de Acesso em:
<https://www.sefaz.mt.gov.br/nfcom-ext-fe/qrcode?chNFCom=51260102558157002700620010020355141016569714&tpAmb=1>
Chave de Acesso:
5126 0102 5581 5700 2700 6200 1002 0355 1410 1656 9714
Protocolo de autorização: 1512620011667966 - 09/01/2026 às 02:21:21 - 03:00

MENSAGEM IMPORTANTE PARA VOCÊ

Veja o detalhamento da sua conta no app Vivo

ITENS DA FATURA	UN	QTD	PREÇO UNIT. (R\$)	DESC. (R\$)	VALOR (R\$)	BASE ICMS (R\$)	ALIQ. ICMS	ICMS (R\$)	PIS/COFINS (R\$)	ALIQ. FCP	FCP (R\$)
Vivo Ctr1 Digital-11GB Ilim_	UN	1	58,00	0,00	58,00	58,00	17%	9,86	1,72	2%	1,16
Hube Jormais	UN	1	3,00	0,00	3,00	-	-	-	0,11	-	-
GoRead	UN	1	1,00	0,00	1,00	-	-	-	0,04	-	-
NBA Básico	UN	1	1,40	0,00	1,40	-	-	-	0,13	-	-
Vivo Recado	UN	1	0,10	0,00	0,10	-	-	-	0,01	-	-
Claudia Cozinha	UN	1	2,60	0,00	2,60	-	-	-	-	-	-
Skeelo Top	UN	1	18,90	0,00	18,90	-	-	-	-	-	-
Desc Ressarc Interrup	UN	1	-0,63	0,00	-0,63	-	-	-	-	-	-
Desc Ressarc Interrup	UN	1	-0,51	0,00	-0,51	-	-	-	-	-	-

VALOR TOTAL NF	83,86
BASE DE CÁLCULO	58,00
VALOR ICMS	9,86
VALOR FCP	1,16
VALOR ISENTO	0,00
VALOR OUTROS	0,00

INFORMAÇÕES DOS TRIBUTOS	
TRIBUTOS	VALOR
PIS	0,36
COFINS	1,65
FUST	0,45
FUNTTTEL	0,23

RESERVADO AO FISCO

INFORMAÇÕES COMPLEMENTARES

Contribuição para o FUST 1,00% Lei nº 9.998/2000 e FUNTTTEL 0,50% Lei nº 10.052/2000 sobre o valor dos serviços de Comunicação e Telecomunicações - não repassados nas tarifas.

Autenticação Mecânica
Cód. Débito Automático: 1105519972-6
Nº da Conta: 00001105519972
Mês Referência: 01/2026

84610000005 838600551009 011055199720 926014365361



Destaque aqui

Pagar via Pix



JULIANO ANTUNES
 AVENIDA PARANA 564
 . 564
 B SAO CRISTOVAO
 78573-000 TAPURAH - MT

MÊS REFERÊNCIA: 01/2026

DETALHAMENTO DA SUA CONTA (DE 06/12/25 A 05/01/26)

SEU NÚMERO VIVO: 66-99938-2491

Plano contratado | Adicionais contratados

VIVO CELULAR - Controle	Período	Incluso Plano / Pacote	Utilizado Minutos / Unidades	Valor (R\$)
Vivo Ctrl Digital-11GB Ilim_	-	1	1	58,00
Desc Ressarc Interrup	04/12/2025 a 04/12/2025 (06:32)	1	1	-0,51
Desc Ressarc Interrup	11/12/2025 a 11/12/2025 (08:02)	1	1	-0,63
Subtotal				56,86

	Incluso Plano / Pacote	Utilizado Minutos / Unidades	Valor (R\$)
Franquia de Internet	11,00GB	-	0,00

BONIFICAÇÃO MOVEEL	Período	Incluso Plano / Pacote	Utilizado Minutos / Unidades	Valor (R\$)
Bônus Conta Digital 3GB	-	3,00GB	-	0,00

OUTROS LANÇAMENTOS

SERVIÇOS DIGITAIS INCLUSOS

TELEFONICA BRASIL S.A. 02.558.157/0135-74

VIVO CELULAR - Controle	Período	Incluso Plano / Pacote	Utilizado Minutos / Unidades	Valor (R\$)
Vivo Controle Serv Digital III	-	-	-	-
Vivo Recado	-	-	-	0,10
NBA Básico	-	-	-	1,40
Goread	-	-	-	1,00
Hube Jornais	-	-	-	3,00
Skeelo Top	-	-	-	18,90
Claudia Cozinha	-	-	-	2,60
Subtotal				27,00

Recebemos de ROSTO 3 AMERICAS os produtos e/ou serviços constantes da Nota Fiscal Eletrônica indicada ao lado.
Emissão: 03/01/2026 Dest/Rem: JULIANO ANTUNES Valor Total: 252,24

NF-e
Nº 000.059.740
Série 001

DATA DO RECEBIMENTO IDENTIFICAÇÃO E ASSINATURA DO RECEBEDOR

POSTO 3 AMERICAS

AV BRASIL, 41-E - CIDADE NOVA - LUCAS DO RIO VERDE -
MT - CEP: 78462-121
Fone: (65)3549-2572
xpert v3.5 - xpert.com.br

DANFE
Documento Auxiliar da
Nota Fiscal Eletrônica

0 - ENTRADA 1
1 - SAÍDA
Nº 000.059.740
SÉRIE 001
FOLHA 1/2



CHAVE DE ACESSO

5126 0124 2642 2000 0190 5500 1000 0597 4016 0547 0412

Consulta de autenticidade no portal nacional da NF-e
www.nfe.fazenda.gov.br/portal ou no site da Sefaz autorizadora

PROTÓCOLO DE AUTORIZAÇÃO DE USO

151260000457596

NATUREZA DA OPERAÇÃO

Venda combust. lub Adq. Terceiros

INSCRIÇÃO ESTADUAL

136189423

INSCRIÇÃO ESTADUAL DO SUBSTITUTO TRIBUTÁRIO

CNPJ

24.264.220/0001-90

DESTINATÁRIO / REMETENTE

NOME / RAZÃO SOCIAL

JULIANO ANTUNES

CNPJ / CPF

788.636.942-49

DATA DA EMISSÃO

03/01/2026

ENDEREÇO

AV 4 DE JULHO, 1798

BAIRRO / DISTRITO

CRISTO REI

CEP

78573-000

DATA DA SAÍDA

03/01/2026

MUNICÍPIO

TAPURAH

UF

MT

TELEFONE / FAX

(66)99938-2491

INSCRIÇÃO ESTADUAL

HORA DA SAÍDA

18:32:35

CÁLCULO DO IMPOSTO

BASE DE CÁLCULO DO ICMS	VALOR DO ICMS	BASE DE CÁLCULO DO ICMS SUBST.	VALOR DO ICMS SUBST.	V. APROX. TRIBUTOS	VALOR TOTAL DOS PRODUTOS
0,00	0,00	0,00	0,00	89,80 (35,60 %)	252,24
VALOR DO FRETE	VALOR DO SEGURO	DESCONTO	OUTRAS DESPESAS ACESSÓRIAS	VALOR DO IPI	VALOR TOTAL DA NOTA
0,00	0,00	0,00	0,00	0,00	252,24

TRANSPORTADOR / VOLUMES TRANSPORTADOS

NOME / RAZÃO SOCIAL	FRETE POR CONTA	CÓDIGO ANTT	PLACA DO VEÍCULO	UF	CNPJ / CPF
	9 - SEM FRETE				
ENDEREÇO	MUNICÍPIO	UF	INSCRIÇÃO ESTADUAL		

DADOS DOS PRODUTOS / SERVIÇOS

CÓDIGO PRODUTO	DESCRIÇÃO DO PRODUTO / SERVIÇO	NCM/SH	CST	CPOP	UNID.	QTDE.	VALOR UNITÁRIO	% DESCONTO	VALOR LÍQUIDO	BASE DE CÁLC. ICMS	VALOR ICMS	VALOR IPI	ALIQ. %	
													ICMS	IPI
1	GASOLINA COMUM	27101259	061	5656	L	40,7500	6,19	0,00	252,24	0,00	0,00	0,00	0,00	0,00

DADOS ADICIONAIS

INFORMAÇÕES COMPLEMENTARES
TRIB. APROX.: R\$ 30,02 (FED), R\$ 59,78 (EST), R\$ 0,00 (MUN) - Fonte: IBPT/empre - 1C2537
JULIANO ANTUNES
78863694249
Formas de PGTO
C. Débito: 252,24 - VISA DEBITO Formas de PGTO
C. Débito: 252,24 - VISA DEBITO
REQUISICAO:
KM:0PLACA:
Obs: Usuario:EDUARDA Frentista:168
Valor Base Subst R\$ 0,00 Valor ICMS Subst R\$ 0,00
PROCON-MT..RUA BALTAZAR NAVARROS, 567 B.BANDEIRANTES CEP 78010-020 FONE 151

RESERVADO AO FISCO

DATA E HORA DA IMPRESSÃO: 03/01/2026 18:32:

POSTO 3 AMERICAS

AV BRASIL, 41-E - CIDADE NOVA - LUCAS DO RIO VERDE -
MT - CEP: 78462-121
Fone: (65)3549-2572
xpert v3.5 - xpert.com.br

DANFE
Documento Auxiliar da
Nota Fiscal Eletrônica

0 - ENTRADA
1 - SAÍDA

1

Nº 000.059.739

SÉRIE 001

FOLHA 2/2



CHAVE DE ACESSO

5126 0124 2642 2000 0190 5500 1000 0597 3918 4559 0187

Consulta de autenticidade no portal nacional da NF-e
www.nfe.fazenda.gov.br/portal ou no site da Sefaz autorizadora

NATUREZA DA OPERAÇÃO

Venda combust. lub Adq. Terceiros

PROTOCOLO DE AUTORIZAÇÃO DE USO

151260000455594

INSCRIÇÃO ESTADUAL

136189423

INSCRIÇÃO ESTADUAL DO SUBSTITUTO TRIBUTÁRIO

CNPJ

24.264.220/0001-90

CONTINUAÇÃO DAS INFORMAÇÕES COMPLEMENTARES

ICMS monofásico sobre combustíveis cobrado anteriormente conforme Convenio ICMS 199/2022 e/ou 15/2023; BC 78,14 Vlr.ICMS Mono.: R\$ 87,52

Recebemos de POSTO TAPURAH LOCATELLI LTDA, os produtos constantes da nota fiscal indicada ao lado: Data de emissão: 24/01/2026, Valor Total: R\$50,00, Destinatário: JULIANO ANTUNES AVENIDA 4 DE JULHO, 1798 - CRISTO REI - TAPURAH/MT		NF-e Nº 000.021.706 SÉRIE: 11
DATA DE RECEBIMENTO	IDENTIFICAÇÃO E ASSINATURA DO RECEBEDOR	

 <p>IDENTIFICAÇÃO DO EMITENTE POSTO TAPURAH LOCATELLI LTDA POSTO LOCATELLI BRASIL, 1938 CEP: 78573-000 - CENTRO TAPURAH - MT CNPJ: 36.891.992/0001-31 - IE: 131371134 FONE: (066)3547-2489</p>	<p>DANFE Documento Auxiliar da NOTA FISCAL ELETRÔNICA</p> <p>0 - ENTRADA 1 - SAÍDA 1</p> <p>Nº 000.021.706 SÉRIE: 11 FOLHA: 1/1</p>	 <p>CHAVE DE ACESSO 5126 0136 8919 9200 0131 5501 1000 0217 0647 7206 9304</p> <p>Consulta de autenticidade no portal nacional da NF-e www.nfe.fazenda.gov.br/portal</p>
---	---	---

NATUREZA DA OPERAÇÃO VENDA DE COMBUSTIVEL OU LUBRIFICANTE ADQUIRIDO OU RECEB	NUMERO DE REGISTRO EPEC 8912611277385272026-01-24T14:18:09-04:00
INSCRIÇÃO ESTADUAL 13137113-4	INSC. EST. DO SUBST. TRIBUTÁRIO CNPJ 36.891.992/0001-31

DESTINÁRIO/REMETENTE		CNPJ/CPF/IdEstrangeiro	DATA DE EMISSÃO
NOME/RAZÃO SOCIAL JULIANO ANTUNES		788.636.942-49	24/01/2026
ENDEREÇO AVENIDA 4 DE JULHO, 1798	BAIRRO/DISTRITO CRISTO REI	CEP 78573-000	DATA DE SAÍDA/ENTRADA 24/01/2026
MUNICÍPIO TAPURAH	FONE/FAIX UF MT	INSCRIÇÃO ESTADUAL	HORA DE SAÍDA 14:18:09

FATURA/DUPLICATA

CÁLCULO DO IMPOSTO		BASE DE CÁLCULO DO ICMS	VALOR DO ICMS	BASE DE CÁLCULO DO ICMS SUBSTITUIÇÃO	VALOR DO ICMS SUBSTITUIÇÃO	VALOR TOTAL DOS PRODUTOS
		0,00	0,00	0,00	0,00	50,00
VALOR DO FRETE	VALOR DO SEGURO	DESCONTO	OUTRAS DESPESAS ACESSÓRIAS	VALOR DO IPI	VALOR TOTAL DA NOTA	
0,00	0,00	0,00	0,00	0,00	50,00	

TRANSPORTADOR/VOLUMES TRANSPORTADOS		FRETE POR CONTA 9-sem transp	CÓDIGO ANTT	PLACA DO VEÍCULO	UF	CNPJ/CPF
RAZÃO SOCIAL		MUNICÍPIO	UF	INSCRIÇÃO ESTADUAL		
QUANTIDADE	ESPÉCIE	MARCA	NUMERAÇÃO	PESO BRUTO	PESO LÍQUIDO	

DADOS DO PRODUTO/SERVIÇO		NCM/SH	CST	CFOP	UNID.	QUANT.	VALOR UNITÁRIO	VALOR TOTAL	BC ICMS	VALOR ICMS	ALIQ. ICMS
GC	GC GASOLINA COMUM Tributação: Unidade=L Qtde=7,508 Valor=6,66 Código ANP : 320102001; UF de Consumo : MT;	27101259	061	5656	LT	7,508	6,66	50,00	0,00	0,00	0

DANFE impresso em contingência
EPEC regularmente recebida pela Receita Federal do Brasil

CÁLCULO DO ISSQN	INSCRIÇÃO MUNICIPAL	VALOR TOTAL DOS SERVIÇOS	BASE DE CÁLCULO DOS SERVIÇOS	VALOR DO ISSQN
-------------------------	---------------------	--------------------------	------------------------------	----------------

<p>DADOS ADICIONAIS</p> <p>INFORMAÇÕES COMPLEMENTARES Data e Hora de Entrada em Contingência: 24/01/2026 14:18:09 Justificativa de Entrada em Contingência: Falha de conexão com a SEFAZ autorizadora. Trib aprox R\$ 5,95 Fed R\$ 11,85 Est R\$ 0,00 Mun Fonte IBPT(25.2.G) Caixa: 1992 Funcionario: 24 - JOSE ANDERSON VIEIRA DA SILVA Frentistas: 24 Forma de Pagamento: CIELO - VISA ELECTRON DEBITO: R\$ 50,00 PROCON/MT AV. GEN. RAMIRO DE NORONHA, N 294 - 1 ANDAR - JARDIM CUIABA, CUIABA - MT, CEP 78043-180 ICMS MONOFASICO COBRADO ANTERIORMENTE CONFORME CONVENIO ICMS 199/2022 GC - GASOLINA COMUM COM QUANTIDADE DE BASE DE CALCULO DE ICMS MONOFASICO DE 7,51, ALIQUOTA 1,57 E VALOR DO ICMS MONOFASICO DE R\$ 11,79</p>	RESERVADO AO FISCO
--	--------------------

RECEBEMOS DE RODOBRAS COMBUSTIVEIS LTDA OS PRODUTOS CONSTANTES DA NOTA FISCAL INDICADA AO LADO. EMISSÃO: 24/01/2026
DEST/REME: JULIANO ANTUNES VALOR TOTAL: 301,90

NF-e

Nº 000.229.013

SÉRIE 1

DATA DO RECEBIMENTO:

IDENTIFICAÇÃO E ASSINATURA DO RECEBEDOR:

linx

RODOBRAS COMBUSTIVEIS LTDA
ÁREA RURAL, SN - AREA RURAL DE NOVA MUTUM
CEP 78.457-899 - NOVA MUTUM - MT
Fone (066) 3531-5494

DANFE

DOCUMENTO AUXILIAR DA
NOTA FISCAL ELETRÔNICA

0 - ENTRADA
1 - SAÍDA

1

Nº 000.229.013

SÉRIE 1

Página 1 de 1

CONTROLE DO FISCO



CHAVE DE ACESSO

5126 0131 1418 1900 0283 5500 1000 2290 1310 0207 4024

Consulta da autenticidade no portal nacional da NF-e.
www.nfe.fazenda.gov.br/portal ou no site da Sefaz Autorizadora.

NATUREZA DA OPERAÇÃO:

VENDA

INSCRIÇÃO ESTADUAL:
138837198

INSC. EST. DO SUBST. TRIB.:

CNPJ:
31.141.819/0002-83

PROTOCOLO DE AUTORIZAÇÃO DE USO:
151260007375154 24/01/2026 16:10:49

DESTINATÁRIO / REMETENTE

NOME/RAZÃO SOCIAL:
JULIANO ANTUNES

CNPJ/CPF:
788.636.942-49

DATA DE EMISSÃO:
24/01/2026

ENDEREÇO:
AVENIDA 4 DE JULHO, 1798

BAIRRO/DISTRITO:
CRISTO REI

CEP:
78573000

DATA DE SAÍDA / ENTRADA:
24/01/2026

MUNICÍPIO:
TAPURAH

FONE/FAX:

UF:
MT

INSCRIÇÃO ESTADUAL:
ISENTO

HORA DE SAÍDA:
16:10:49

CÁLCULO DO IMPOSTO

BASE DE CÁLCULO DO ICMS:	VALOR DO ICMS:	BASE DE CÁLCULO DO ICMS SUBST.:	VALOR DO ICMS SUBSTITUIÇÃO:	VALOR TOTAL DOS PRODUTOS	
0,00	0,00	0,00	0,00	301,90	
VALOR DO FRETE:	VALOR DO SEGURO:	DESCONTO:	OUT. DESP. ACESSÓRIAS:	VALOR DO IPI:	VALOR TOTAL DA NOTA:
0,00	0,00	0,00	0,00	0,00	301,90

TRANSPORTADOS / VOLUMES TRANSPORTADOS

RAZÃO SOCIAL:	FRETE POR CONTA:	CÓDIGO ANTT:	PLACA DO VEÍCULO:	UF:	CNPJ/CPF:
	9 - SEM FRETE				
ENDEREÇO:	MUNICÍPIO:	UF:	INSCRIÇÃO ESTADUAL:		
QUANTIDADE:	ESPÉCIE:	MARCA:	NUMERAÇÃO:	PESO BRUTO:	PESO LÍQUIDO:

DADOS DOS PRODUTOS / SERVIÇOS

CÓD. PROD.	CÓD. ANP	DESCRIÇÃO DO PRODUTO/SERVIÇO	V. TRIBUTOS	CÓD. NCM	CST	CFOP	UND	QUANTIDADE	V. UNITÁRIO	V. DESC.	V. TOTAL	BC ICMS	V. ICMS	ALIQ. ICMS
87854	320102001	GASOLINA COMUM	107,48	27101259	061	5656	L	50,401	5,99	0,00	301,90	0,00	0,00	0,00

DADOS ADICIONAIS

INFORMAÇÕES COMPLEMENTARES

ICMS a ser recolhido e repassado nos termos do Capítulo V do Convênio ICMS nº 15/23.
Tributos aproximados: R\$ 35,93 (11,90%) Federal, R\$ 71,55 (23,70%) Estadual, R\$ 0,00 (0,00%) Municipal
- Fonte: IBPT - MT 1C2537
FORMA DE PAGAMENTO:
PIX QR LINX: 301,90
PROCQN/MT - Sede do Ganha Tempo - Praça Ipiranga - Travessa Paes de Oliveira, s/n - Centro, Cuiabá - MT, CEP:
78005-260,
Tel.: (65) 3613-2100
CRT-03

RESERVADO AO FISCO

DOC. FISCAL EQUIVALENTE IN-1731/17 Art2
RODOVIA DA MUDANCA CNPJ:12.933.650/0001-79
Lucas Rio Verde KM MT-449+12
IA:2 Sentido:LESTE 03/01/2026 10:28:36
Placa: QCC5C23 - Recibo: 18197
Operador:482 - Neirilaine
CAT: 1 R\$ 11,50 - Contingencia
EixoSusp:0(LEI 13,103/15) CAT.ORIG:1
Valor aprox. de trib,18,45%(FonteIBPT)
Para incluir CNPJ/CPF acesse ate 7 dias
www.rodoviadamudancamt449.com.br/cliente
DFE:07604102110002100181971767450516

DOC. FISCAL EQUIVALENTE IN-1731/17 Art2
RODOVIA DA MUDANCA CNPJ:12.933.650/0001-79
Tapurah KM MT-338+457
VIA:3 Sentido:LESTE 24/01/2026 14:28:19
Placa: QCC5C23 - Recibo: 11649
Operador:358 - francelize
CAT: 1 R\$ 11,50 - Contingencia
EixoSusp:0(LEI 13,103/15) CAT.ORIG:1
Valor aprox. de trib,18,45%(FonteIBPT)
Para incluir CNPJ/CPF acesse ate 7 dias
www.rodoviadamudancamt449.com.br/cliente
DFE:07604102120003100116491769279299

DOC. FISCAL EQUIVALENTE IN-1731/17 Art2
RODOVIA DA MUDANCA CNPJ: 12. 933. 650/0001-79
Lucas Rio Verde KM MT-449+12
VIA: 3 Sentido: OESTE 04/01/2026 00: 09: 41
Placa: QCC5C23 - Recibo: 19116
Operador: 340 - Lucia
CAT: 1 R\$ 11,50 - Contingencia
EixoSusp: 0(LEI 13,103/15) CAT. ORIG: 1
Valor aprox. de trib,18,45%(FonteIBPT)
Para incluir CNPJ/CPF acesse ate 7 dias
www.rodoviadamudancamt449.com.br/cliente
DFE: 07604102110003200191161767499781

DOC. FISCAL EQUIVALENTE IN-1731/17 Art2
RODOVIA DA MUDANCA CNPJ:12.933.650/0001-79
Tapurah KM MT-338+457
VIA:4 Sentido:OESTE 24/01/2026 17:27:16
Placa: QCC5C23 - Recibo: 11301
Operador:484 - Ana
CAT: 1 R\$ 11,50 - Contingencia
EixoSusp:0(LEI 13,103/15) CAT.ORIG:1
Valor aprox. de trib,18,45%(FonteIBPT)
Para incluir CNPJ/CPF acesse ate 7 dias
www.rodoviadamudancamt449.com.br/cliente
DFE:07604102120004200113011769290036

DOC. FISCAL EQUIVALENTE IN-1731/17 Art2
RODOVIA DA MUDANCA CNPJ:12.933.650/0001-79
Lucas Rio Verde KM MT-449+12
IA:2 Sentido:LESTE 25/01/2026 07:53:09
Placa: QCC5C23 - Recibo: 30424
Operador:263 - Rafaela
CAT: 1 R\$ 11,50 - Contingencia
EixoSusp:0(LEI 13,103/15) CAT.ORIG:1
Valor aprox. de trib,18,45%(FonteIBPT)
Para incluir CNPJ/CPF acesse ate 7 dias
www.rodoviadamudancamt449.com.br/cliente
DFE:07604102110002100304241769341989

DOC. FISCAL EQUIVALENTE IN-1731/17 Art2
RODOVIA DA MUDANCA CNPJ: 12. 933. 650/0001-79
Lucas Rio Verde KM MT-449+12
VIA: 3 Sentido: OESTE 25/01/2026 22: 01: 07
Placa: QCC5C23 - Recibo: 32053
Operador: 467 - Itala
CAT: 1 R\$ 11,50 - Contingencia
EixoSusp: 0(LEI 13,103/15) CAT. ORIG: 1
Valor aprox. de trib,18,45%(FonteIBPT)
Para incluir CNPJ/CPF acesse ate 7 dias
www.rodoviadamudancamt449.com.br/cliente
DFE: 07604102110003200320531769392867



CAMARA MUNICIPAL DE TAPURAH
ESTADO DE MATO GROSSO
CNPJ: 33.005.083.0001/60

Ofício n. 001/SETTE/2026

Tapurah-MT, 26 de janeiro de 2026.

Assunto: Relatório de Prestação de Contas.

Excelentíssimo Senhor Presidente,

Venho à presença de Vossa Excelência, encaminhar Relatório de Prestação de Contas referente à Verba Indenizatória disponibilizada ao vereador no mês de janeiro 2026.

Outrossim, segue em anexo os respectivos comprovantes de pagamentos e demais documentos pertinentes de acordo com o previsto na Lei 1.609 de 25 de junho de 2024.

Certo do atendimento do presente, que ora se faz necessário, elevo meus protestos de elevada estima e distinta consideração.

Atenciosamente,

Luiz Augusto Sette
Vereador – PRD



CAMARA MUNICIPAL DE TAPURAH
ESTADO DE MATO GROSSO
CNPJ: 33.005.083.0001/60

RELATÓRIO DE PRESTAÇÃO DE CONTAS
VERBA INDENIZATÓRIO

(Lei 1.609/2024)

PROCESSO	01/2026	DATA RECEBIMENTO	26.01.2026
VEREADOR	Luiz Augusto Sette		
PERÍODO	18 de dezembro de 2025 a 04 de janeiro // 20 a 26 de janeiro de 2026		

RELATÓRIO SINTÉTICO DE DESPESAS	
1 – Valor Total Verba Indenizatória.	R\$ 1.750,00

RELATÓRIO ANALÍTICO			
Nº	Data	Atividade	Relatório de Atividade Desenvolvida
01	18.12.2026 a 04.01.2026 20.01.2026 a 26.01.2026	Abastecimento de veículo	Abastecimento de veículo particular para atividade parlamentar.
02	18.12.2026 a 04.01.2026 20.01.2026 a 26.01.2026	Outras despesas do exercício do mandato, reconhecidas pelo TCE.	Despesas de alimentação e deslocamento no exercício da atividade parlamentar.
03	18.12.2026 a 04.01.2026 20.01.2026 a 26.01.2026	Reunião com Secretários Municipais, Prefeito e Vice-Prefeito.	Tratar de Assuntos relacionados ao atendimento das demandas da população e aos serviços que estão sendo executados.
04	18.12.2026 a 04.01.2026 20.01.2026 a 26.01.2026	Reunião de Comissões Permanentes e Sessões Ordinárias	Participou das sessões e reuniões de comissões que se realizaram no mês de março.

Tapurah-MT, 26 de janeiro de 2026.

Luiz Augusto Sette
Vereador – PRD

RODOBRAS COMBUSTIVEIS LTDA

CNPJ: 31.141.819/0002-83 - I.E.: 138837198

ÁREA RURAL, SN - AREA RURAL DE NOVA MUTUM

NOVA MUTUM / MT - CEP: 78457899

DANFE NFC-e

Documento Auxiliar da Nota Fiscal de Consumidor

#	Código	Descrição	Qtd	Un	Vlr Unit	Valor do Item
001	87854	GASOLINA COMUM Bico 12	24,78	L x	5,99	148,43
Qtd. Total de Itens						1
Valor Total Desconto						R\$ 0,00
Valor Total						R\$ 148,43

Número 1132236 Série: 1

Emissão: 25/01/2026 15:49:25

Consulte pela chave de acesso em

<https://www.sefaz.mt.gov.br/nfce/consultanfce>

Chave de Acesso

5126 0131 1418 1900 0283 6500 1001 1322 3610 0208 1780

CONSUMIDOR CPF:036.104.731-26

Protocolo de Autorização: 151260050192929 - Data: 25/01/2026 15:49:28

Status da nota: Autorizada

Consulta via Leitor QR Code



J L COMERCIO DE COMBUSTIVEIS LTDA EPP

CNPJ: 27.275.531/0001-43 - I.E.: 136793754

AV MATO GROSSO, 246 - CENTRO

TAPURAH / MT - CEP: 78573000

DANFE NFC-e

Documento Auxiliar da Nota Fiscal de Consumidor

#	Código	Descrição	Qtd	Un	Vlr Unit	Valor do Item
001	2	ETANOL COMUM	45,56	LT x	4,39	200,00
Qtd. Total de Itens						1
Valor Total Desconto						R\$ 0,00
Valor Total						R\$ 200,00

Número 230910 Série: 2

Emissão: 22/01/2026 15:52:51

Consulte pela chave de acesso em

<https://www.sefaz.mt.gov.br/nfce/consultanfce>

Chave de Acesso

5126 0127 2755 3100 0143 6500 2000 2309 1017 6793 9340

VENDA A CONSUMIDOR

CONSUMIDOR CPF:036.104.731-26

Protocolo de Autorização: 151260043795772 - Data: 22/01/2026 15:54:12

Status da nota: Autorizada

Consulta via Leitor QR Code

